

# INFORME CONTROL VEHÍCULO



17 de marzo de 2026

Nº Expediente: 3426365959

Nº Revisión: WTWS\_613605

Página: 1 de 1

## DATOS DEL VEHÍCULO

MATRÍCULA:	7305-LKP	Nº CHASIS:	VF1RFD00665328711
KILOMETROS:	128335	MARCA:	RENAULT
F. PERITACIÓN:	13/03/2026	MODELO:	TALISMAN S.T. LIMITED BLUE DCI 88 KW (1
Seguro:	NO		

## DATOS DE LA INSTALACIÓN

INSTALACIÓN:	CAMPA CEVA MEJORADA PROFESIONAL	FECHA DE ENTRADA:	09/03/2026
DIRECCIÓN:	Antigua carretera de san Fernando, km	PERSONA CONTACTO:	WTWS_6061
LOCALIDAD:	MEJORADA DEL CAMPO	TELEFONO/E-MAIL:	-

## VERIFICACIÓN DE ELEMENTOS

Nº LLAVES:	2	KIT ANTIPINCHAZOS:	NO	RUEDA REPUESTO:	SI
LIBRO MANTENIMIENTO:	NO	Navegador GPS:	NO TIENE		
Neumático RunFlat:	NO	Vehículo eléctrico híbrido:	NO	Falta Cable carga Rápida:	NO
Falta Cable 220/230:	NO	Neumático Invierno:	NO		

## PERSONALIZACIÓN DEL VEHÍCULO

1 VEHÍCULO SIN PERSONALIZACIÓN

## RESUMEN DE LA VALORACIÓN PERICIAL

Concepto	Importe
Daños Generales	967,97 €
Daños Interiores	0 €
Total Valoración	967,97 €

## VALORACIÓN ELEMENTOS DE INTERIOR

Referencia	Código	Descripción	Unidades	Precio Unidad	Descuento	Importe Total
No existen elementos de interior en la valoración de daños						

## OBSERVACIONES

<b>Nº Valoración</b>	CMA_613605	<b>Marca - Modelo</b>	RENAULT TALISMAN (LP/KP) 4P/ST (15-20)		
<b>Fecha Alta</b>	17/03/2026 11:40:37	<b>CUM</b>	RE04601	<b>Origen</b>	VinQuery
<b>F.Cálculo/Modif.</b>	17/03/2026 11:45:40	<b>Matrícula</b>	7305-LKP		
<b>Código Usuario</b>	CLAIMS MANAGEMENT ADMINISTRATOR, S.L. - USUCAMPA - GTESTIMATE	<b>VIN</b>	VF1RFD00665328711		

#### Atributos de la Valoración

Estado	Abierta	Referencia	WTWS_613605
--------	---------	------------	-------------

#### Atributos vehículo

Código color de fabricante	TEKNG
Kilómetros	128.335

#### Equipamiento

##### VIN Query

EQUIPO ELECTRICO SISTEMA AYUDA HIBRIDO LEVE SSG	ANTIPOLUCION NORMA EU6T
CLIMATIZACIÓN FREON R1234YF	CLIMATIZACIÓN CALENTADOR TERMOSUMERGIDO
ASIENTOS ASIENTO TRASERO TIPO 04	ASIENTOS ASIENTO DELANTERO TIPO 02
TAPICERIA/LINEA INT HARMONIA 01	VOLANTE Y MANDOS VOLANTE DE CUERO
INSTRUMENTACION PUERTAS C/CENTRALIZADO C/TELEMANDO	SEGURIDAD RETROVISOR INTERIOR ANTIDESLUMBRANTE AUTOMATICO
SEGURIDAD DESACTIVACION AIRBAG ACOMPAÑANTE	SEGURIDAD AIRBAG COND/ACOMP/LAT/CORTINA
CODIGO DE EQUIPO EA2	AUDIO/MULTIMEDIA AUTORRADIO 64A
AUDIO/MULTIMEDIA PREINSTALACION NAVEGADOR	INSTRUMENTACION CONSOLA CONSOLA CENT C/TOMA CORRIENTE
INSTRUMENTACION CONSOLA SISTEMA CONTROL PRESION NEUMATICOS	COMPLEMENTO SERIE LIMITADA SERIE - EQPEUR
RETROVISORES EXT 04	LUCES FAROS ANTINEBLA - PROJA2
LUCES LUZ DIURNA LED TIPO 2	LUCES PILOTO TR C/LEDS
LUCES FAROS LEDS - LEDH2	GENERALES ADAPTACION VERSION 1
CRISTALES SENSOR LLUVIA	CRISTALES LUNAS LAT Y TR SOBRETINTADAS
ADAS SISTEMA APARCAMIENTO ASISTIDO TRASERO	RANCHERA FAMILIAR - KP__
FECHA FABRICACIÓN 13/02/2020	PLANTA DE MONTAJE D
MANUAL 6 VELOCIDADES - PK4	GENERAL KPA8
LLANTAS RUEDA DE EMERGENCIA	LLANTAS ALE 7.0JX17" BAYADERE
FRENOS ESTACIONAMIENTO C/AUTO HOLD	TURBO-DIESEL 1747CC 110KW (150) - R9N 401
<b>Automático</b>	INTERVALOS SERVICIO INSPECCION KILOMETROS
ESPAÑA ESPAÑA	

#### Piezas

Código	Descripción	Uds.	Precio(€)	I/D	I/D%	Total(€)
631010315R	Aleta dl iz	1,00	379,30			379,30

#### Mano de obra

Código	Descripción	Uds.	Precio(€)	I/D	I/D%	Total(€)
T1 4197	Sustituir Aleta dl iz	0,40 h	25,00			10,00
I A1QW	Desmontar y montar Rejilla torpeda					
I A4G6	Desmontar y montar Faro iz					
NI 5213	Desmontar y montar Paragolpes dl					
T1 5213	Desmontar y montar Paragolpes dl	1,00 h	25,00			25,00
+ 4197	Sustituir Aleta dl iz					
I A03PEM	Desmontar y montar Protector pase rueda dl iz					
I A03PEM	Desmontar y montar Protector pase rueda dl dr					
I A11F	Desmontar y montar Tubo entrada filtro aire					
T2 GtT7401R	Reparar Puerta dl dr	0,30 h	25,00			7,50
T2 GtT7801L	Reparar Puerta tr iz	0,40 h	25,00			10,00

Nº Valoración	CMA_613605	Marca - Modelo	RENAULT TALISMAN (LP/KP) 4P/ST (15-20)		
Fecha Alta	17/03/2026 11:40:37	CUM	RE04601	Origen	VinQuery
F.Cálculo/Modif.	17/03/2026 11:45:40	Matrícula	7305-LKP		
Código Usuario	CLAIMS MANAGEMENT ADMINISTRATOR, S.L. - USUCAMPA - GTESTIMATE	VIN	VF1RFD00665328711		

#### Mano de obra

Código	Descripción	Uds.	Precio(€)	I/D	I/D%	Total(€)
T2  GtT81050	Reparar Paragolpes tr	1,00 h	25,00			25,00
T2  GtT9056L	Reparar Aleta tr iz c/estribo	0,70 h	25,00			17,50
T2  GtT9056R	Reparar Aleta tr dr c/estribo	0,30 h	25,00			7,50

#### Pintura

Código	Descripción	Uds.	Precio(€)	I/D	I/D%	Total(€)
CHAPA						
 GtP9056R	Aleta tr dr c/estribo Reparación (S=2) (L=2)					
 GtP7401R	Puerta dl dr Reparación (S=2) (L=2)					
 GtP7801L	Puerta tr iz Reparación (S=2) (L=2)					
 GtP7401L	Puerta dl iz Reparación (S=0) (L=2)					
 GtP9056L	Aleta tr iz c/estribo Reparación (S=3) (L=2)					
PLASTICO						
 GtP69050	Paragolpes dl Reparación (S=0) (L=5) Color Carroceria Completo					
 GtP7565L	Manilla exterior puerta dl iz Reparación (S=0) (L=2) Color Carroceria Completo					
 GtP81050	Paragolpes tr Reparación (S=4) (L=3) Color Carroceria Completo					
 GtP7516R	Carcasa retrovisor dr Reparación (S=0) (L=2) Color Carroceria Completo					
 GtP7101R	Aleta dl dr Reparación (S=0) (L=2) Color Carroceria Completo					
 GtP7101L	Aleta dl iz Sustitución pieza imprimada Color Carroceria Completo					

Nº Valoración	CMA_613605	Marca - Modelo	RENAULT TALISMAN (LP/KP) 4P/ST (15-20)		
Fecha Alta	17/03/2026 11:40:37	CUM	RE04601	Origen	VinQuery
F.Cálculo/Modif.	17/03/2026 11:45:40	Matrícula	7305-LKP		
Código Usuario	CLAIMS MANAGEMENT ADMINISTRATOR, S.L. - USUCAMPA - GTESTIMATE	VIN	VF1RFD00665328711		

## Resumen

Piezas		Mano de obra		Pintura	
Fecha tarifa	03/03/2026	Total I/D MO	0,00 €	Total I/D MO Pintura	0,00 €
Total I/D Piezas	0,00 €	Subtotal Importe MO	0,00 €	Subtotal Importe MO	0,00 €
Subtotal	379,30 €	Subtotal Horas MO	102,50 €	Subtotal Horas MO	207,50 €
Pequeño Material (0,00%)	0,00 €	Total sin descuentos (4,10 h)	102,50 €	Subtotal M.O. (8,30 h)	207,50 €
Material anticorrosivo	0,00 €	Descuento sobre total MO (0,00%)	0,00 €	Descuento sobre MO (0,00%)	0,00 €
Material pintado de bajos	0,00 €	Total	102,50 €	Total mano de obra	207,50 €
Coste envío recambios	0,00 €			Total I/D Material Pintura	0,00 €
Total sin descuentos	379,30 €			Subtotal material	392,46 €
Dto. sobre total piezas (30,00%)	113,79 €			Dto. sobre material (0,00%)	0,00 €
Total	265,51 €			Total del material	392,46 €
				Total sin descuentos	599,96 €
				Descuento sobre total Pintura (0,00%)	0,00 €
				Total	599,96 €

Sistema de pintura: Centro Zaragoza  
Tipo de pintura: Bicapa

Nº colores 1

Total		Total		Total	
Fijo franquicia	0,00 €	Total piezas	265,51 €	Dto. sobre el total (0,00%)	0,00 €
Porcentaje franquicia	0,00%	Total mano de obra	102,50 €	Total Tasas reciclado residuos	0,00 €
Val. max. franquicia	0,00 €	Total pintura	599,96 €	Base del impuesto	967,97 €
Val. min. franquicia	0,00 €	SubTotal	967,97 €	IVA (21%)	203,27 €
Total Franquicia	0,00 €	Total Varios	0,00 €	Total sin franquicia	1.171,24 €
				Total	<b>1.171,24 €</b>

Sistema de pintura Centro Zaragoza. Coste de materiales basado en los distintos precios comunicados por los fabricantes, estando sujeto a negociación y acuerdo particular.

NOTAS  Manual  No Actualizada  Sin Precio  Documentado por GT Motive  Pieza pre pintada  
± Aproximada | Incluida NI No Incluida C Condicionada por + Lanzada por - Solapada por

## Reportaje Fotográfico

<b>Nº Valoración</b>	CMA_613605	<b>Marca - Modelo</b>	RENAULT TALISMAN (LP/KP) 4P/ST (15-20)		
<b>Fecha Alta</b>	17/03/2026 11:40:37	<b>CUM</b>	RE04601	<b>Origen</b>	VinQuery
<b>F.Cálculo/Modif.</b>	17/03/2026 11:45:40	<b>Matrícula</b>	7305-LKP		
<b>Código Usuario</b>	CLAIMS MANAGEMENT ADMINISTRATOR, S.L. - USUCAMPA - GTESTIMATE	<b>VIN</b>	VF1RFD00665328711		

### Equipamiento

#### VIN Query

EQUIPO ELECTRICO SISTEMA AYUDA HIBRIDO LEVE SSG  
 CLIMATIZACIÓN FREON R1234YF  
 ASIENTOS ASIENTO TRASERO TIPO 04  
 TAPICERIA/LINEA INT HARMONIA 01  
 INSTRUMENTACION PUERTAS C/CENTRALIZADO C/TELEMANDO  
 SEGURIDAD DESACTIVACION AIRBAG ACOMPAÑANTE  
 CODIGO DE EQUIPO EA2  
 AUDIO/MULTIMEDIA PREINSTALACION NAVEGADOR  
 INSTRUMENTACION CONSOLA SISTEMA CONTROL PRESION NEUMATICOS  
 RETROVISORES EXT 04  
 LUCES LUZ DIURNA LED TIPO 2  
 LUCES FAROS LEDS - LEDH2  
 CRISTALES SENSOR LLUVIA  
 ADAS SISTEMA APARCAMIENTO ASISTIDO TRASERO  
 FECHA FABRICACIÓN 13/02/2020  
 MANUAL 6 VELOCIDADES - PK4  
 LLANTAS RUEDA DE EMERGENCIA  
 FRENOS ESTACIONAMIENTO C/AUTO HOLD

ANTIPOLUCION NORMA EU6T  
 CLIMATIZACIÓN CALENTADOR TERMOSUMERGIDO  
 ASIENTOS ASIENTO DELANTERO TIPO 02  
 VOLANTE Y MANDOS VOLANTE DE CUERO  
 SEGURIDAD RETROVISOR INTERIOR ANTIDSLUMBRANTE AUTOMATICO  
 SEGURIDAD AIRBAG COND/ACOMP/LAT/CORTINA  
 AUDIO/MULTIMEDIA AUTORRADIO 64A  
 INSTRUMENTACION CONSOLA CONSOLA CENT C/TOMA CORRIENTE  
 COMPLEMENTO SERIE LIMITADA SERIE - EQPEUR  
 LUCES FAROS ANTINEBLA - PROJA2  
 LUCES PILOTO TR C/LEDS  
 GENERALES ADAPTACION VERSION 1  
 CRISTALES LUNAS LAT Y TR SOBRETINTADAS  
 RANCHERA FAMILIAR - KP\_\_  
 PLANTA DE MONTAJE D  
 GENERAL KPA8  
 LLANTAS ALE 7.0JX17" BAYADERE  
 TURBO-DIESEL 1747CC 110KW (150) - R9N 401

#### Automático

ESPAÑA ESPAÑA

INTERVALOS SERVICIO INSPECCION KILOMETROS



IMG\_20260313\_104256.jpg



IMG\_20260313\_104303.jpg

## Reportaje Fotográfico

<b>Nº Valoración</b>	CMA_613605	<b>Marca - Modelo</b>	RENAULT TALISMAN (LP/KP) 4P/ST (15-20)		
<b>Fecha Alta</b>	17/03/2026 11:40:37	<b>CUM</b>	RE04601	<b>Origen</b>	VinQuery
<b>F.Cálculo/Modif.</b>	17/03/2026 11:45:40	<b>Matrícula</b>	7305-LKP		
<b>Código Usuario</b>	CLAIMS MANAGEMENT ADMINISTRATOR, S.L. - USUCAMPA - GTESTIMATE	<b>VIN</b>	VF1RFD00665328711		



IMG\_20260313\_104309.jpg



IMG\_20260313\_104313.jpg



IMG\_20260313\_104318.jpg



IMG\_20260313\_104336.jpg

## Reportaje Fotográfico

<b>Nº Valoración</b>	CMA_613605	<b>Marca - Modelo</b>	RENAULT TALISMAN (LP/KP) 4P/ST (15-20)		
<b>Fecha Alta</b>	17/03/2026 11:40:37	<b>CUM</b>	RE04601	<b>Origen</b>	VinQuery
<b>F.Cálculo/Modif.</b>	17/03/2026 11:45:40	<b>Matrícula</b>	7305-LKP		
<b>Código Usuario</b>	CLAIMS MANAGEMENT ADMINISTRATOR, S.L. - USUCAMPA - GTESTIMATE	<b>VIN</b>	VF1RFD00665328711		



IMG\_20260313\_104339.jpg



IMG\_20260313\_104341.jpg



IMG\_20260313\_104344.jpg



IMG\_20260313\_104346.jpg

### Reportaje Fotográfico

<b>Nº Valoración</b>	CMA_613605	<b>Marca - Modelo</b>	RENAULT TALISMAN (LP/KP) 4P/ST (15-20)		
<b>Fecha Alta</b>	17/03/2026 11:40:37	<b>CUM</b>	RE04601	<b>Origen</b>	VinQuery
<b>F.Cálculo/Modif.</b>	17/03/2026 11:45:40	<b>Matrícula</b>	7305-LKP		
<b>Código Usuario</b>	CLAIMS MANAGEMENT ADMINISTRATOR, S.L. - USUCAMPA - GTESTIMATE	<b>VIN</b>	VF1RFD00665328711		



IMG\_20260313\_104353.jpg



IMG\_20260313\_104355.jpg



IMG\_20260313\_104408.jpg



IMG\_20260313\_104415.jpg

## Reportaje Fotográfico

<b>Nº Valoración</b>	CMA_613605	<b>Marca - Modelo</b>	RENAULT TALISMAN (LP/KP) 4P/ST (15-20)		
<b>Fecha Alta</b>	17/03/2026 11:40:37	<b>CUM</b>	RE04601	<b>Origen</b>	VinQuery
<b>F.Cálculo/Modif.</b>	17/03/2026 11:45:40	<b>Matrícula</b>	7305-LKP		
<b>Código Usuario</b>	CLAIMS MANAGEMENT ADMINISTRATOR, S.L. - USUCAMPA - GTESTIMATE	<b>VIN</b>	VF1RFD00665328711		



IMG\_20260313\_104426.jpg



IMG\_20260313\_104427.jpg



IMG\_20260313\_104431.jpg



IMG\_20260313\_104437.jpg

## Reportaje Fotográfico

<b>Nº Valoración</b>	CMA_613605	<b>Marca - Modelo</b>	RENAULT TALISMAN (LP/KP) 4P/ST (15-20)		
<b>Fecha Alta</b>	17/03/2026 11:40:37	<b>CUM</b>	RE04601	<b>Origen</b>	VinQuery
<b>F.Cálculo/Modif.</b>	17/03/2026 11:45:40	<b>Matrícula</b>	7305-LKP		
<b>Código Usuario</b>	CLAIMS MANAGEMENT ADMINISTRATOR, S.L. - USUCAMPA - GTESTIMATE	<b>VIN</b>	VF1RFD00665328711		



IMG\_20260313\_104444.jpg



IMG\_20260313\_104446.jpg



IMG\_20260313\_104504.jpg



IMG\_20260313\_104507.jpg

## Reportaje Fotográfico

<b>Nº Valoración</b>	CMA_613605	<b>Marca - Modelo</b>	RENAULT TALISMAN (LP/KP) 4P/ST (15-20)		
<b>Fecha Alta</b>	17/03/2026 11:40:37	<b>CUM</b>	RE04601	<b>Origen</b>	VinQuery
<b>F.Cálculo/Modif.</b>	17/03/2026 11:45:40	<b>Matrícula</b>	7305-LKP		
<b>Código Usuario</b>	CLAIMS MANAGEMENT ADMINISTRATOR, S.L. - USUCAMPA - GTESTIMATE	<b>VIN</b>	VF1RFD00665328711		



IMG\_20260313\_104520.jpg



IMG\_20260313\_104531.jpg



IMG\_20260313\_104538.jpg



IMG\_20260313\_104544.jpg

## Reportaje Fotográfico

<b>Nº Valoración</b>	CMA_613605	<b>Marca - Modelo</b>	RENAULT TALISMAN (LP/KP) 4P/ST (15-20)		
<b>Fecha Alta</b>	17/03/2026 11:40:37	<b>CUM</b>	RE04601	<b>Origen</b>	VinQuery
<b>F.Cálculo/Modif.</b>	17/03/2026 11:45:40	<b>Matrícula</b>	7305-LKP		
<b>Código Usuario</b>	CLAIMS MANAGEMENT ADMINISTRATOR, S.L. - USUCAMPA - GTESTIMATE	<b>VIN</b>	VF1RFD00665328711		



IMG\_20260313\_104547.jpg



IMG\_20260313\_104558.jpg



IMG\_20260313\_104601.jpg



IMG\_20260313\_104638.jpg

## Reportaje Fotográfico

<b>Nº Valoración</b>	CMA_613605	<b>Marca - Modelo</b>	RENAULT TALISMAN (LP/KP) 4P/ST (15-20)		
<b>Fecha Alta</b>	17/03/2026 11:40:37	<b>CUM</b>	RE04601	<b>Origen</b>	VinQuery
<b>F.Cálculo/Modif.</b>	17/03/2026 11:45:40	<b>Matrícula</b>	7305-LKP		
<b>Código Usuario</b>	CLAIMS MANAGEMENT ADMINISTRATOR, S.L. - USUCAMPA - GTESTIMATE	<b>VIN</b>	VF1RFD00665328711		



IMG\_20260313\_104706.jpg

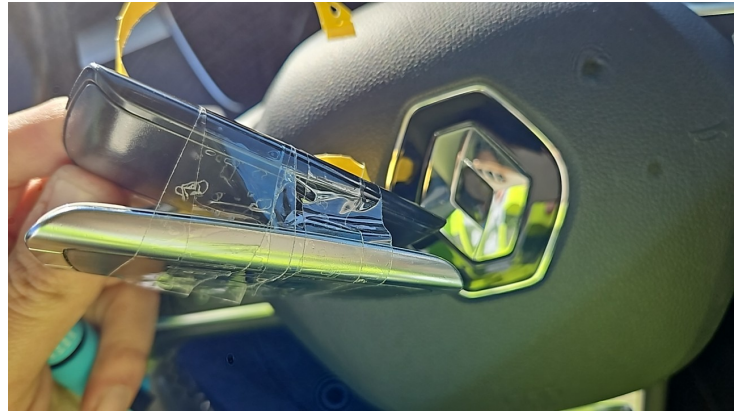

IMG\_20260313\_104711.jpg