



Zustandsbericht

Protokollnummer: 45725545
Auftrags-Nr / Referenz: 18108491_1
Besichtigungsdatum: 11.05.2026

Angaben zum Fahrzeug

Hersteller / Modell	Fiat 500e La Prima by Bocelli		
Kennzeichen	M-JT 2209E	Fahrgestellnummer	ZFAEFAC44PX144152
Erstzulassung	16.05.2023	Laufleistung (abgelesen)	46.698 km
HSN/TSN	1727 / AVN 00035	Kraftstoffart / Zylinder	Elektro / 0
Fahrzeugart	PKW Limousine	Antriebsart	Frontantrieb
Schadstoffklasse	2017/1151;WLTP;reine Elektr...	Getriebe / Anzahl Gänge	Direktantrieb
Farbe	Ozean Grün	Besichtigungszustand	ausreichend
Leistung / Hubraum	43 kW / 0 ccm	Nächste HU	05/2028
Wartungsheft / Nachweis	digitaler Nachweis / vollständig	Restlauf bis Service	299 km
Letzte Wartung	05/2025 bei 31.997 km	Polsterart	Leder
Vorschaden	Keine Feststellbar	Polsterfarbe	Beige-Grau
Nachlackierung	Keine Feststellbar	zul. Gesamtgewicht	1.765 kg
Dokumente	ZB vorhanden	Anzahl Halter	unbekannt
Schlüssel soll/ist	2/2	Anzahl Sitze / Türen	4 / 3
Vertragsnummer	18108491_1	Re-Import	Nein

Zustandsbericht

Hauptbereifung

Achse	Reifengröße	Reifentyp	Hersteller	Profiltiefe	Verkehrstauglichkeit
1	205/45 R15 88V	Sommerreifen auf Leichtmetall	Goodyear	6mm / 6mm	i.O.
2	205/45 R15 88V	Sommerreifen auf Leichtmetall	Goodyear	6mm / 6mm	i.O.

Legende: Profiltiefenangabe für Reifen links an erster Stelle, für Reifen rechts an zweiter Stelle der Achse

Ersatz

Typ	Reifengröße	Reifentyp	Hersteller	Profiltiefe	Ablaufdatum
Tirefit					12/2026

Ausstattung

Serienausstattung

Bezeichnung
ABS mit EBD
Acoustic Vehicle Alerting System (AVAS)
Airbag - Beifahrerseite (deaktivierbar)
Airbag Kopfairbags vorne und hinten
Airbag Seitenairbags vorn
Airbag-Fahrerseite
Aufmerksamkeitsassistent
Außenspiegel elektrisch verstellbar und beheizbar
Bremsleuchte, dritte

TÜV SÜD Auto Partner GmbH
Wiesening 2
04159 Leipzig

Besichtigungsort
BCA Auktionszentrum Heidenheim
Siemensstrasse 85
89520 Heidenheim an der Brenz

Empfänger
Backoffice
Santander Consumer Leasing GmbH
Santander-Platz 1
41061 Mönchengladbach



Bezeichnung
Dach: Panorama-Glasdach
Einstiegsleisten, verchromt
Electronic Stability Control (ESC) mit ASR und Bremsassistent (BAS)
Fahrmodus-Schalter
Fensterheber elektrisch vorne mit Komfortfunktion
Fernlichtassistent
Fiat Co-Driver Assistent (Teilautomatisiertes Fahren)
FollowMeHome-Funktion
Fußmatten Premium "la Prima"
Geschwindigkeitsregelanlage
Getriebe: 1-Gang-Direktantrieb
Heckscheibenheizung
Heckscheibenwischer
Innenspiegel automatisch abblendbar
Instrumentenanzeige als 7" TFT-Farbdisplay
Keyless Entry & Keyless Go
Klimaautomatik
Kopfstützen (2) hinten
Kopfstützen vorn
Lackierung: Uni
Ladekabel-zubehör: Tasche für EV/PHEV Mode-3-Ladekabel
Ladekabel: Mode-2 EV/PHEV
Ladekabel: Mode-3 EV/PHEV
LED - Heckleuchten
LED Scheinwerfer "Infinity"
LED-Seitenblinker
LED-Tagfahrlicht
Lenkrad höhenverstellbar
Lenkrad: Zweifarbiges Lenkrad aus Kunstleder
Lichtsensor
Mittelarmlehne vorn
Nebelschlußleuchte
Notbremsassistent Autonomer, mit Fußgänger- und Radfahrererkennung
Notruf & SOS-Knopf
One Pedal Driving Modus
Parkbremse elektronisch
Parksensoren: 360°-"Drone View"
Polster: Kunstleder
Radio: Uconnect-Infotainmentsystem 5 mit Navigationssystem
Radiozubehör: 6 Lautsprecher
Radiozubehör: Digitaler Audioempfang DAB+
Radiozubehör: Uconnect LINK
Radiozubehör: USB A und C Anschluss
Radiozubehör: USB Anschluss

TÜV SÜD Auto Partner GmbH
 Wiesenring 2
 04159 Leipzig

Besichtigungsort
 BCA Auktionszentrum Heidenheim
 Siemensstrasse 85
 89520 Heidenheim an der Brenz

Empfänger
 Backoffice
 Santander Consumer Leasing GmbH
 Santander-Platz 1
 41061 Mönchengladbach



Bezeichnung
Regensensor
Räder: Leichtmetallfelgen 17" mit Diamantfinish
Räder: Reifendruckkontrolle passive
Rückfahrkamera HD
Rücksitzlehne geteilt umklappbar
Schlüssel in Steinoptik
Schnellladefunktion: EV/PHEV - 85 kW
Seitenfenstereinfassung in Chrom
Servolenkung
Sitze: Fahrersitz höhenverstellbar
Sitze: Fahrersitz mit Memory-Funktion
Sitze: Vordersitze, 4-fach manuell verstellbar
Spurhalteassistent
Stauraum in der Mittelkonsole
Telefon: Kabelloses Smartphone-Ladepad
Totwinkel-Assistent
Uconnect Services
Verchromte Seitenzierleiste
Verkehrszeicheninformation
Wegfahrsperr
Wärmeschutzverglasung

Sonderausstattung

Bezeichnung
Lackierung: Metallic
Paket: Winter
Stauassistent

Wertmindernde Faktoren

Nr.	Bauteilgruppe	Beschreibung
1	Seitenwand links	Seitenwand - Delle(n) - sanft instandsetzen
2	Rad/Reifen	Leichtmetallfelge hinten rechts - Kratzer - Wertminderung
3	Karosserie	Karosserie - Hagelschaden - sanft instandsetzen
4	Stoßfänger vorn	Stoßfänger vorn - Kratzer - instandsetzen und lackieren
5	Seitenwand rechts	Seitenwand (+ smartrepair) - Delle / Lackschaden - instandsetzen und lackieren
6	Sonstiges	Inspektion/Wartung (Einhaltung Serviceintervall nicht nachweisbar der 1. Wartung) - entspricht nicht den Herstellervorgaben - Wertminderung

Gebrauchsspuren

Nr.	Bauteilgruppe	Beschreibung
1	Stoßfänger hinten	Stoßfänger hinten - Kratzer - kein Abzug
2	Rad/Reifen	Leichtmetallfelge vorn links - Kratzer - kein Abzug



Festgestellte Nachlackierungen

Nr.	Ort	Wertminderung
Keine feststellbar		

Der Verschleißzustand sowie evtl. Schäden an der Bereifung sind wertmäßig berücksichtigt.

Hinweise zum Gutachten

Angaben zum Auftrag und zum Begutachtungsumfang:

Es wurde der Auftrag erteilt, eine Fahrzeugbewertung über das beschriebene Fahrzeug zu erstellen.

Fahrzeug-Identifizierung:

- Die Fahrzeug-Identifizierungsnummer (FIN) wurde am Fahrzeug abgelesen und die Übereinstimmung im Verlauf der Besichtigung durch den Unterzeichner mit den vorgelegten Unterlagen festgestellt.

Besichtigungsbedingungen:

- Die Besichtigungsbedingungen waren zur Beurteilung des Fahrzeuges ausreichend.
- Zur Untersuchung des Fahrzeuges standen Hubmittel bzw. eine Grube zur Verfügung.

Probefahrt / Probelauf von Motor und Aggregaten:

- Es wurde bei der Besichtigung des Fahrzeuges keine Probefahrt/keine Rangierfahrt durchgeführt.
- Ein Probelauf des Motors wurde durchgeführt.

Verkehrssicherheit:

- Augenscheinlich konnte zum Zeitpunkt der Besichtigung keine Beeinträchtigungen zur Betriebs- bzw. Verkehrssicherheit festgestellt werden.

Vorschäden:

- Am Fahrzeug konnten augenscheinlich keine reparierten Vorschäden festgestellt werden.

Weitere Hinweise und Feststellungen:

- Die getroffene Feststellung beinhalten weder eine Fahrzeugabnahme im Sinne der StVZO, noch im Sinne des Gewährleistungsrechtes.
- Werden Schäden oder Mängel welche erst im Rahmen von Zerlege-/ Diagnosearbeiten oder durch erweiterte Kenntnisse festgestellt, sowie durch verschwiegene Mängel oder arglistige Täuschung hervorgerufen, wird um sofortige Benachrichtigung des Sachverständigen gebeten.

Eine Nachbesichtigung des Fahrzeuges zur Feststellung des Umfanges der Reparaturweiterung und damit verbundenen Kostenausweitung wird in diesem Fall durch den Sachverständigen umgehend durchgeführt. Die für die Schadenerweiterung ursächlichen Altteile sind bis zur Nachbesichtigung durch den Sachverständigen aufzubewahren.

TÜV SÜD Auto Partner GmbH
Wiesenring 2
04159 Leipzig

Besichtigungsort
BCA Auktionszentrum Heidenheim
Siemensstrasse 85
89520 Heidenheim an der Brenz

Empfänger
Backoffice
Santander Consumer Leasing GmbH
Santander-Platz 1
41061 Mönchengladbach



Übersichtsfotos



Abbildung 1: Schräg vorne



Abbildung 2: Schräg vorne



Abbildung 3: Schräg hinten



Abbildung 4: Schräg hinten



Abbildung 5: Laderaum



Abbildung 6: Motorraum

TÜV SÜD Auto Partner GmbH
 Wiesenring 2
 04159 Leipzig

Besichtigungsort
 BCA Auktionszentrum Heidenheim
 Siemensstrasse 85
 89520 Heidenheim an der Brenz

Empfänger
 Backoffice
 Santander Consumer Leasing GmbH
 Santander-Platz 1
 41061 Mönchengladbach



Abbildung 7: FIN



Abbildung 8: Innenraum vorne

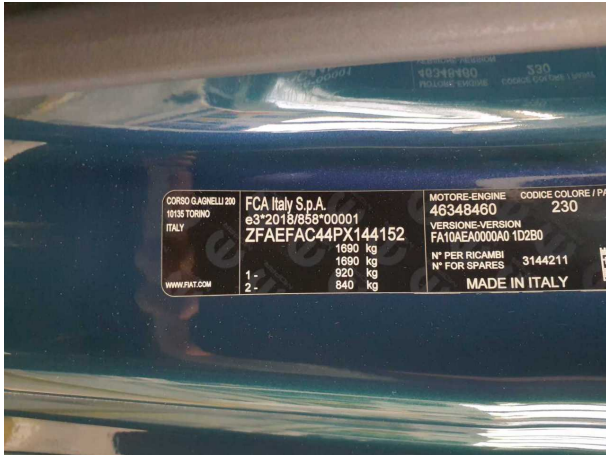

Abbildung 9: Kombiinstrument



Abbildung 10: Laufleistung



Abbildung 11: Instrumententafel



Abbildung 12: Zulassungsdocument(e)

TÜV SÜD Auto Partner GmbH
Wiesenring 2
04159 Leipzig

Besichtigungsort
BCA Auktionszentrum Heidenheim
Siemensstrasse 85
89520 Heidenheim an der Brenz

Empfänger
Backoffice
Santander Consumer Leasing GmbH
Santander-Platz 1
41061 Mönchengladbach

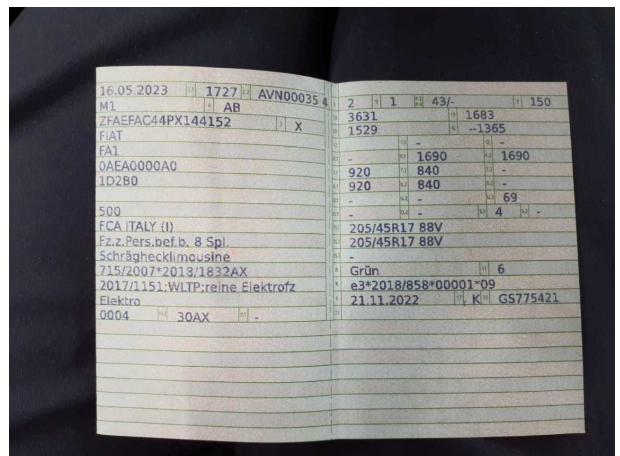

Abbildung 13: Innenraum hinten



Abbildung 14: Montierte Bereifung

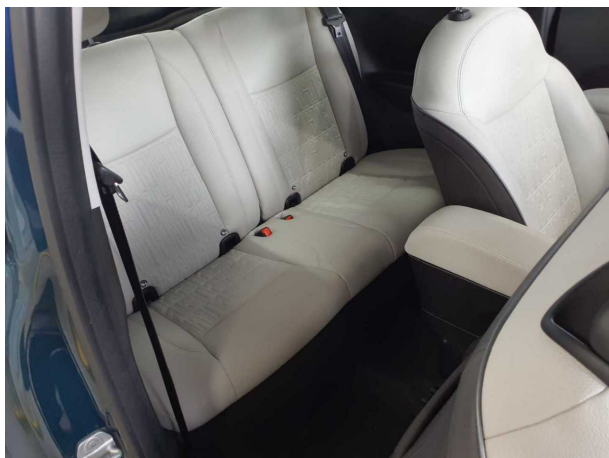

Abbildung 15: Montierte Bereifung



Abbildung 16: Ladebuchse/Tankstutzen



Abbildung 17: Sonstiges



Abbildung 18: Sonstiges

TÜV SÜD Auto Partner GmbH
 Wiesenring 2
 04159 Leipzig

Besichtigungsort
 BCA Auktionszentrum Heidenheim
 Siemensstrasse 85
 89520 Heidenheim an der Brenz

Empfänger
 Backoffice
 Santander Consumer Leasing GmbH
 Santander-Platz 1
 41061 Mönchengladbach

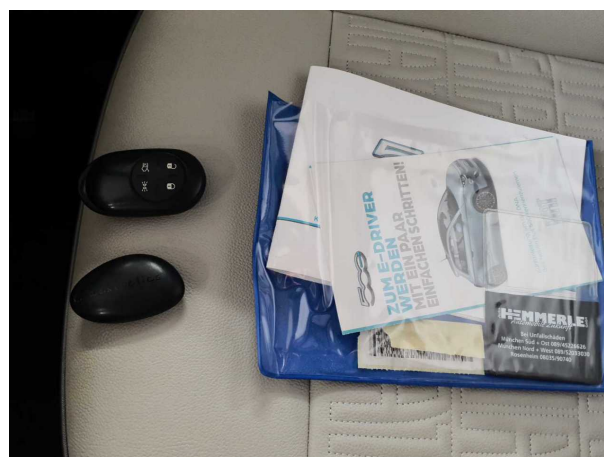

Abbildung 19: Sonstiges



Abbildung 20: Sonstiges



Abbildung 21: Sonstiges

TÜV SÜD Auto Partner GmbH
Wiesering 2
04159 Leipzig

Besichtigungsort
BCA Auktionszentrum Heidenheim
Siemensstrasse 85
89520 Heidenheim an der Brenz

Empfänger
Backoffice
Santander Consumer Leasing GmbH
Santander-Platz 1
41061 Mönchengladbach

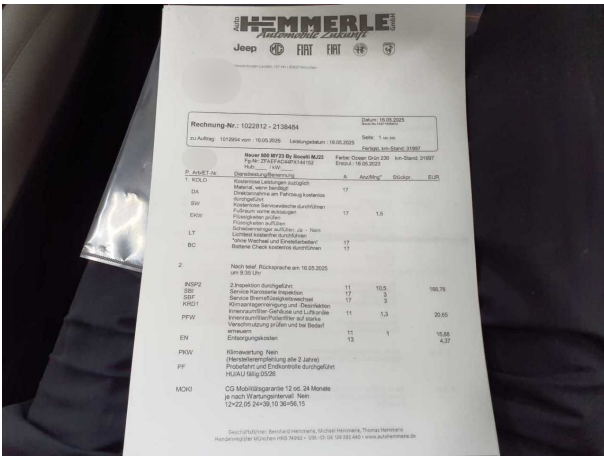

Beschädigungsfotos



Beschädigung #1: Seitenwand links: Seitenwand - Delle(n) - sanft instandsetzen

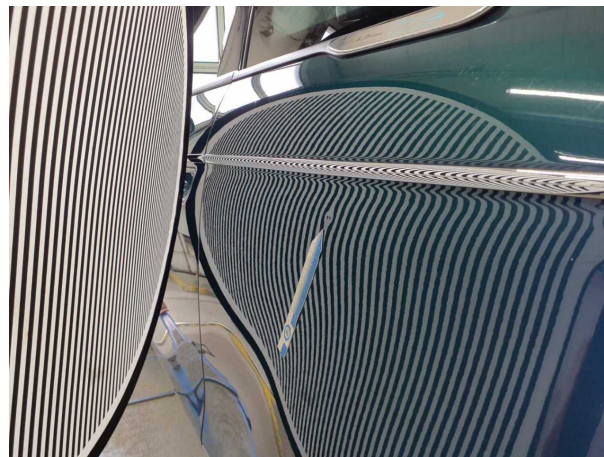

Beschädigung #1: Seitenwand links: Seitenwand - Delle(n) - sanft instandsetzen



Beschädigung #2: Rad/Reifen: Leichtmetallfelge hinten rechts - Kratzer - Wertminderung



Beschädigung #2: Rad/Reifen: Leichtmetallfelge hinten rechts - Kratzer - Wertminderung

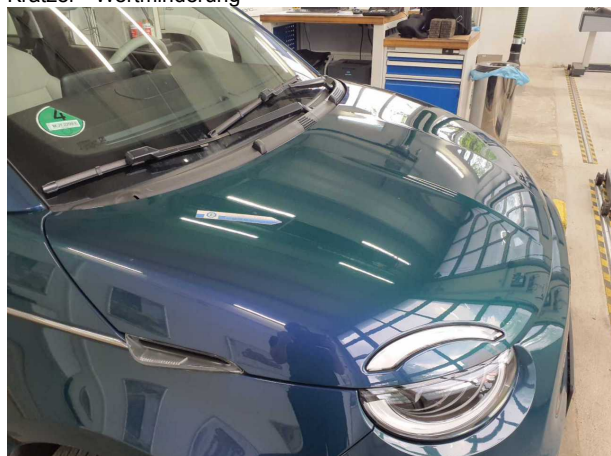

Beschädigung #3: Karosserie: Karosserie - Hagelschaden - sanft instandsetzen

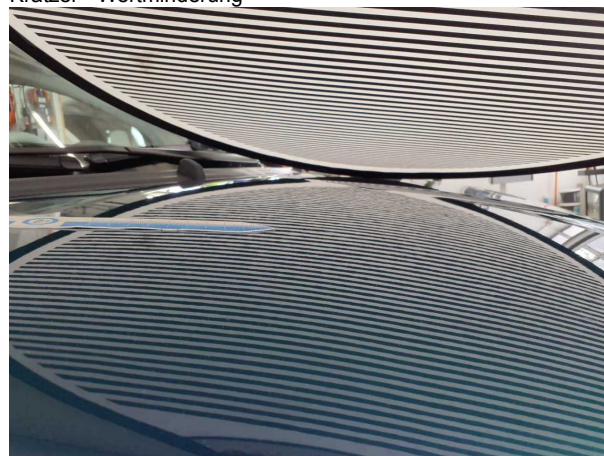

Beschädigung #3: Karosserie: Karosserie - Hagelschaden - sanft instandsetzen

TÜV SÜD Auto Partner GmbH
Wiesenring 2
04159 Leipzig

Besichtigungsort
BCA Auktionszentrum Heidenheim
Siemensstrasse 85
89520 Heidenheim an der Brenz

Empfänger
Backoffice
Santander Consumer Leasing GmbH
Santander-Platz 1
41061 Mönchengladbach

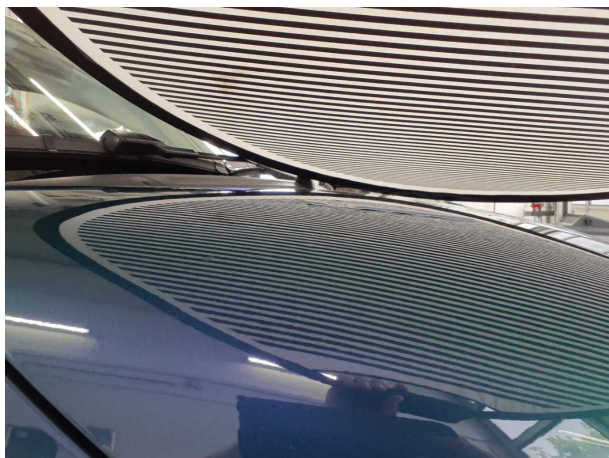

Beschädigung #3: Karosserie: Karosserie - Hagelschaden - sanft instandsetzen

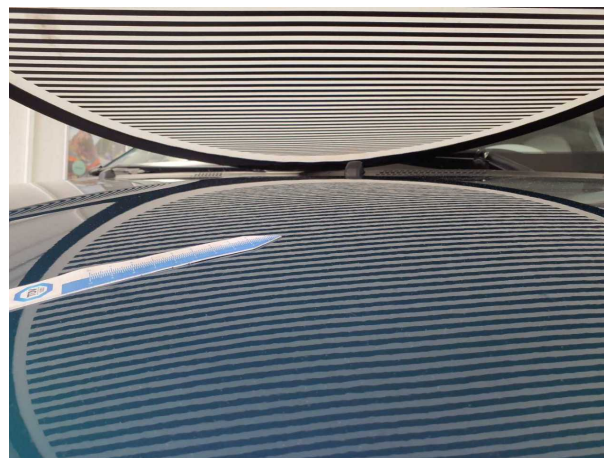

Beschädigung #3: Karosserie: Karosserie - Hagelschaden - sanft instandsetzen

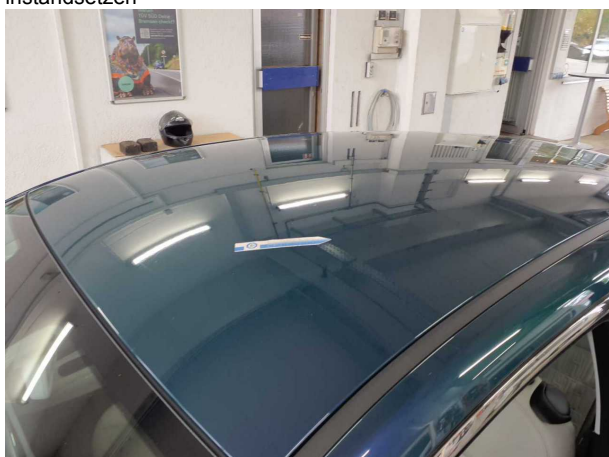

Beschädigung #3: Karosserie: Karosserie - Hagelschaden - sanft instandsetzen

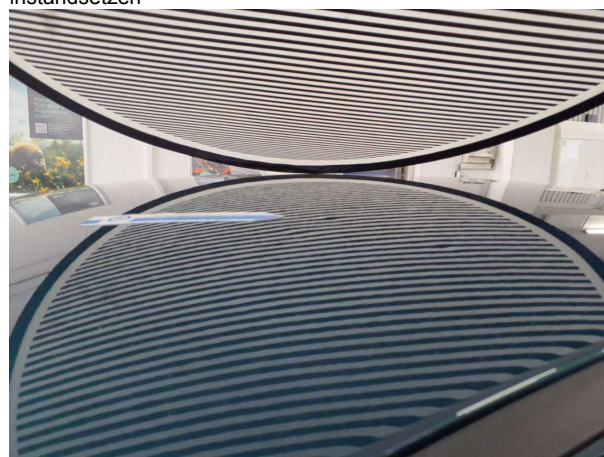

Beschädigung #3: Karosserie: Karosserie - Hagelschaden - sanft instandsetzen



Beschädigung #3: Karosserie: Karosserie - Hagelschaden - sanft instandsetzen

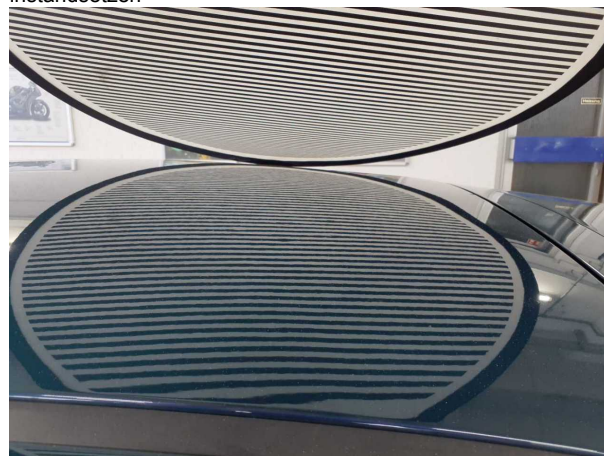

Beschädigung #3: Karosserie: Karosserie - Hagelschaden - sanft instandsetzen

TÜV SÜD Auto Partner GmbH
Wiesening 2
04159 Leipzig

Besichtigungsort
BCA Auktionszentrum Heidenheim
Siemensstrasse 85
89520 Heidenheim an der Brenz

Empfänger
Backoffice
Santander Consumer Leasing GmbH
Santander-Platz 1
41061 Mönchengladbach



Beschädigung #4: Stossfänger vorn: Stossfänger vorn - Kratzer - instandsetzen und lackieren



Beschädigung #4: Stossfänger vorn: Stossfänger vorn - Kratzer - instandsetzen und lackieren



Beschädigung #4: Stossfänger vorn: Stossfänger vorn - Kratzer - instandsetzen und lackieren

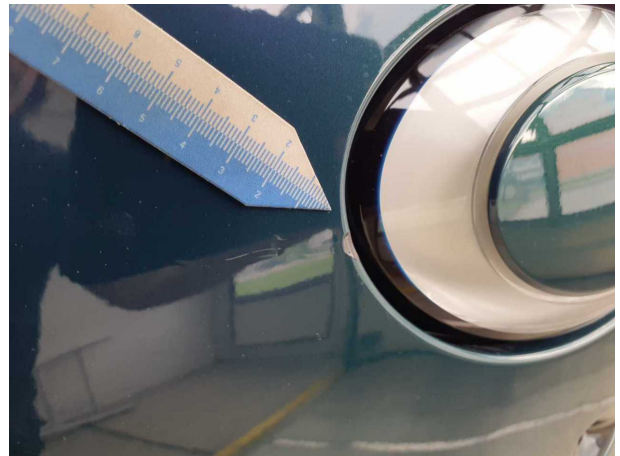

Beschädigung #4: Stossfänger vorn: Stossfänger vorn - Kratzer - instandsetzen und lackieren



Beschädigung #5: Seitenwand rechts: Seitenwand (+ smartrepair) - Delle / Lackschaden - instandsetzen und lackieren

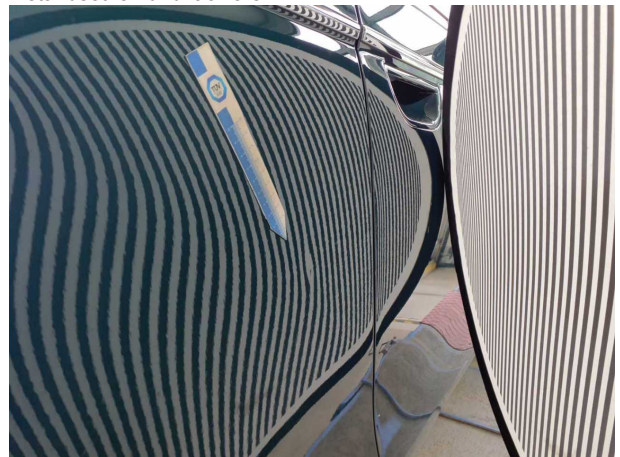

Beschädigung #5: Seitenwand rechts: Seitenwand (+ smartrepair) - Delle / Lackschaden - instandsetzen und lackieren

TÜV SÜD Auto Partner GmbH
Wiesenring 2
04159 Leipzig

Besichtigungsort
BCA Auktionszentrum Heidenheim
Siemensstrasse 85
89520 Heidenheim an der Brenz

Empfänger
Backoffice
Santander Consumer Leasing GmbH
Santander-Platz 1
41061 Mönchengladbach

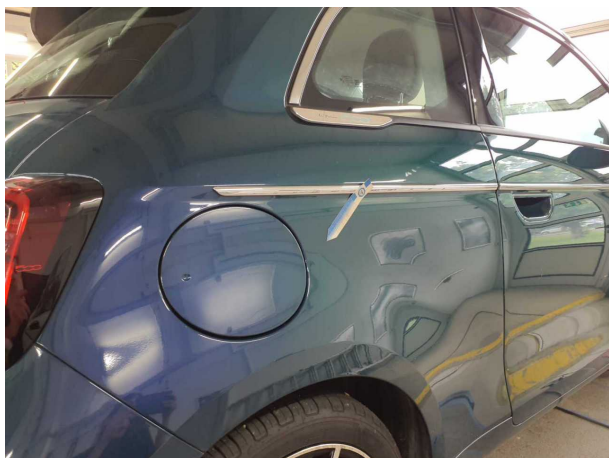

Beschädigung #5: Seitenwand rechts: Seitenwand (+ smartrepair) - Delle / Lackschaden - instandsetzen und lackieren

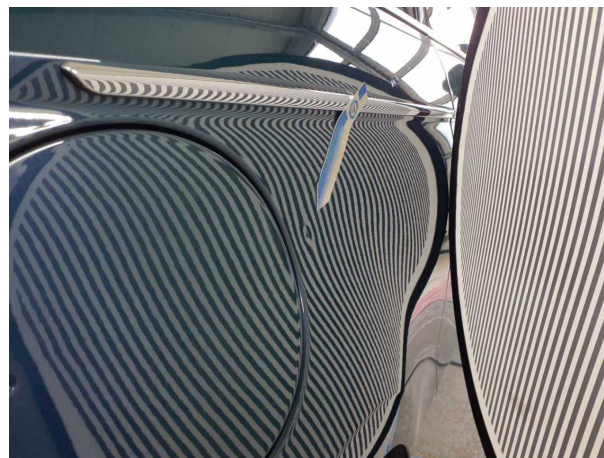

Beschädigung #5: Seitenwand rechts: Seitenwand (+ smartrepair) - Delle / Lackschaden - instandsetzen und lackieren



Beschädigung #5: Seitenwand rechts: Seitenwand (+ smartrepair) - Delle / Lackschaden - instandsetzen und lackieren

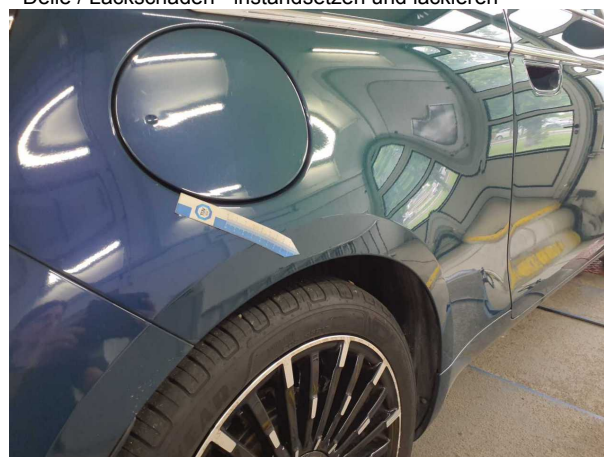

Beschädigung #5: Seitenwand rechts: Seitenwand (+ smartrepair) - Delle / Lackschaden - instandsetzen und lackieren

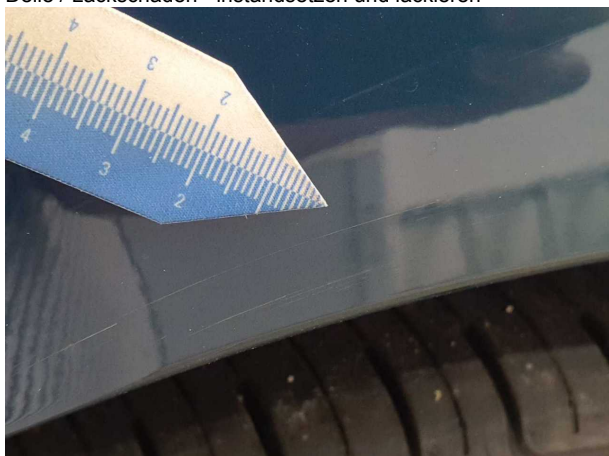

Beschädigung #5: Seitenwand rechts: Seitenwand (+ smartrepair) - Delle / Lackschaden - instandsetzen und lackieren