



Mercedes-Benz E220D
Auftragsnummer: 855.0000.122

FIN: W1K2132041B093072
Kennzeichen: 2-CKB-952



Fahrzeugdaten

Laufleistung	130.769 km	Besichtigungszustand	ausreichend
Erstzulassung	19.08.2022	HU	08/2026
Hubraum (ccm)	1.993	Motorleistung (kw)	147
Lackierung	Grau	Polster/Farbe	Alcantara/Leder / Grau
Kraftstoffart	Diesel	Getriebe	Automatik
Probefahrt	kurze Fahrt auf dem Betriebsgelände	Antriebsart	Heckantrieb
Letzte Wartung		Restlauf bis Service	89 Tag(e)
Anzahl Besitzer	unbekannt	Anzahl Schlüssel	

Reifen

Achsen	Größe	Räder / Reifen	Hersteller	Profiltiefe
1.	245/45 R18 100V	Winterreifen	Michelin	5 / 5 mm
2.	245/45 R18 100V	Winterreifen	Michelin	4 / 4 mm



Ausstattung

ABS

Alarmanlage

Dachreling

Einparkhilfe

Elektr. Fensterheber

Elektr. Heckklappe

Elektr. Seitenspiegel

ESP

Klimaautomatik

Multifunktionslenkrad

Navigationsgerät mit Kartenansicht

Notbremsassistent

Parklenkassistent

Regensensor

Reifendruckkontrolle

Schaltwippen

Servolenkung

Sitzheizung

Sprachsteuerung

Spurwechselassistent

Start/Stop-Automatik

Tempomat

Volldigitales Kombiinstrument

Zentralverriegelung

Sachverständige Feststellungen

Probefahrt Es wurde eine kurze Bewegungs- und Rangierfahrt auf dem Betriebsgelände durchgeführt.

Wartungsnachweise digitaler Nachweis / unvollständig

Besichtigungszustand Die Besichtigungsbedingungen waren zur Beurteilung des Fahrzeuges ausreichend. Zur Beurteilung des Fahrzeuges waren Hubmittel bzw. eine Grube nicht erforderlich.

Wertmindernde Faktoren

Nr.	Bauteilgruppe	Beschreibung
1	Stoßfänger vorn	Stoßfänger vorn links (sierlijst) - fehlt - erneuern
2	Stoßfänger vorn	Stoßfänger vorn rechts (sierlijst) - verkratzt / verschürft - erneuern
3	Fahrzeugdach	Dachholm rechts - Delle(n) - Smart Repair
4	Rad/Reifen	Leichtmetallfelge vorn links - verkratzt / verschürft - instandsetzen und lackieren
5	Rad/Reifen	Leichtmetallfelge vorn rechts - verkratzt / verschürft - instandsetzen und lackieren
6	Stoßfänger vorn	Stoßfänger vorn - verkratzt / verschürft - instandsetzen und lackieren

Gebrauchsspuren

Nr.	Bauteilgruppe	Beschreibung
1	Heckklappe/-tür	Hecktür rechts - Delle / Lackschaden - kein Abzug
2	Motor	Motorabdeckung - Steinschlag - kein Abzug
3	Tür vorn rechts	Tür - Kratzer - kein Abzug
4	Kotflügel rechts	Kotflügel rechts - Kratzer - kein Abzug
5	Rad/Reifen	Leichtmetallfelge hinten links - verkratzt / verschürft - kein Abzug
6	Rad/Reifen	Leichtmetallfelge hinten rechts - verkratzt / verschürft - kein Abzug



Grundlage und Erläuterung zur Bewertung

Aus der gewöhnlichen Nutzung des Fahrzeugs entstandene, alters- und lauffleistungsentsprechende Abnutzung oder Gebrauchsspuren im üblichen Umfang sind in der vorliegenden Bewertung nicht gesondert dargestellt, ein gesonderter Abzug ist für diese nicht ausgewiesen. Die Ermittlung des Fahrzeugzustands und sämtliche zu diesem getroffenen Feststellungen erfolgten ausschließlich auf der Grundlage einer äußeren Sichtprüfung, ohne Demontage oder Zerlegung von Bauteilen.



Abbildung 1: Schräg hinten



Abbildung 2: Schräg hinten



Abbildung 3: Innenraum



Abbildung 4: Innenraum



Abbildung 5: Innenraum



Abbildung 6: Innenraum



Abbildung 7: Sonstiges



Abbildung 8: Sonstiges



Abbildung 9: Sonstiges



Abbildung 10: Sonstiges



Abbildung 11: Sonstiges



Abbildung 12: Sonstiges



Abbildung 13: Sonstiges



Abbildung 14: Sonstiges



Abbildung 15: Sonstiges



Abbildung 16: Sonstiges



Abbildung 17: Sonstiges



Abbildung 18: Sonstiges

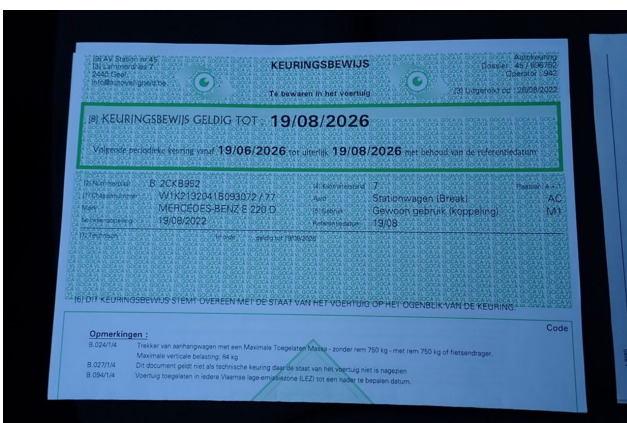

Abbildung 19: Sonstiges



Abbildung 20: Sonstiges

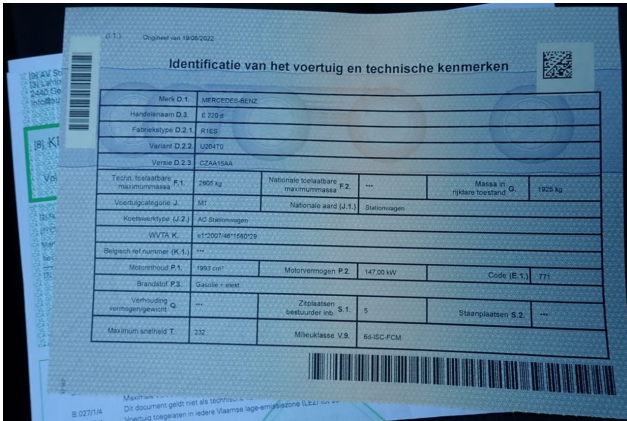

Abbildung 21: Sonstiges



Abbildung 22: Sonstiges



Beschädigung 1: Stossfänger vorn: Stossfänger vorn links (sierlijst) - fehlt - erneuern



Beschädigung 1: Stossfänger vorn: Stossfänger vorn links (sierlijst) - fehlt - erneuern



Beschädigung 1: Stossfänger vorn: Stossfänger vorn links (sierlijst) - fehlt - erneuern



Beschädigung 1: Stossfänger vorn: Stossfänger vorn links (sierlijst) - fehlt - erneuern



Beschädigung 2: Stossfänger vorn: Stossfänger vorn rechts (sierlijst) - verkratzt / verschürft - erneuern



Beschädigung 2: Stossfänger vorn: Stossfänger vorn rechts (sierlijst) - verkratzt / verschürft - erneuern



Beschädigung 3: Fahrzeugdach: Dachholm rechts - Delle(n) - Smart Repair



Beschädigung 3: Fahrzeugdach: Dachholm rechts - Delle(n) - Smart Repair



Beschädigung 4: Rad/Reifen: Leichtmetallfelge vorn links - verkratzt / verschürft - instandsetzen und lackieren



Beschädigung 4: Rad/Reifen: Leichtmetallfelge vorn links - verkratzt / verschürft - instandsetzen und lackieren



Beschädigung 5: Rad/Reifen: Leichtmetallfelge vorn rechts - verkratzt / verschürft - instandsetzen und lackieren



Beschädigung 5: Rad/Reifen: Leichtmetallfelge vorn rechts - verkratzt / verschürft - instandsetzen und lackieren



Beschädigung 5: Rad/Reifen: Leichtmetallfelge vorn rechts - verkratzt / verschürft - instandsetzen und lackieren



Beschädigung 6: Stossfänger vorn: Stossfänger vorn - verkratzt / verschürft - instandsetzen und lackieren



Beschädigung 6: Stossfänger vorn: Stossfänger vorn - verkratzt / verschürft - instandsetzen und lackieren



Beschädigung 6: Stossfänger vorn: Stossfänger vorn - verkratzt / verschürft - instandsetzen und lackieren



Beschädigung 6: Stossfänger vorn: Stossfänger vorn - verkratzt / verschürft - instandsetzen und lackieren



Beschädigung 6: Stossfänger vorn: Stossfänger vorn - verkratzt / verschürft - instandsetzen und lackieren



Gebrauchsspur 1: Heckklappe/-tür: Hecktür rechts - Delle / Lackschaden - kein Abzug



Gebrauchsspur 1: Heckklappe/-tür: Hecktür rechts - Delle / Lackschaden - kein Abzug



Gebrauchsspur 1: Heckklappe/-tür: Hecktür rechts - Delle / Lackschaden - kein Abzug



Gebrauchsspur 2: Motor: Motorabdeckung - Steinschlag - kein Abzug



Gebrauchsspur 2: Motor: Motorabdeckung - Steinschlag - kein Abzug



Gebrauchsspur 3: Tür vorn rechts: Tür - Kratzer - kein Abzug



Gebrauchsspur 3: Tür vorn rechts: Tür - Kratzer - kein Abzug

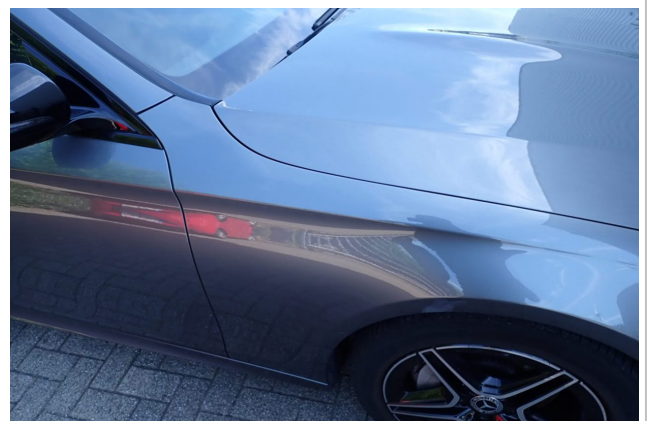

Gebrauchsspur 4: Kotflügel rechts: Kotflügel rechts - Kratzer - kein Abzug



Gebrauchsspur 4: Kotflügel rechts: Kotflügel rechts - Kratzer - kein Abzug



Gebrauchsspur 5: Rad/Reifen: Leichtmetallfelge hinten links - verkratzt / verschürft - kein Abzug



Gebrauchsspur 5: Rad/Reifen: Leichtmetallfelge hinten links - verkratzt / verschürft - kein Abzug



Gebrauchsspur 6: Rad/Reifen: Leichtmetallfelge hinten rechts - verkratzt / verschürft - kein Abzug



Gebrauchsspur 6: Rad/Reifen: Leichtmetallfelge hinten rechts - verkratzt / verschürft - kein Abzug