



Zustandsbericht

- Protokoll der Fahrzeugbewertung -

Berichts-Nr: 10409860
vom: 13.04.2026

» Übersicht

Auftrags-Nr: 1002398953
Besichtigt am: 09.04.2026 15:44
Berichts-Nr: 10409860
FIN: WVVZZZAWZNU024650



Fahrzeugansicht - diagonal
vorne links

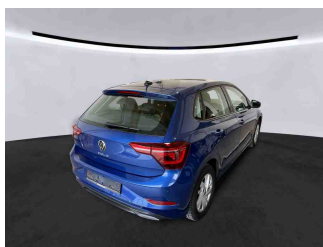

Fahrzeugansicht - diagonal
hinten rechts

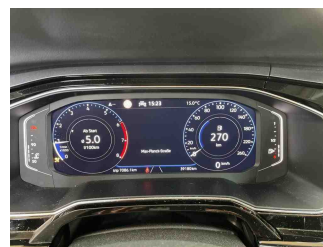

Innenraum - Cockpit mit
Laufleistung



Zustandsbericht

- Protokoll der Fahrzeugbewertung -

Berichts-Nr: 10409860
vom: 13.04.2026

» Fahrzeugdaten

Fahrzeugkategorie:	Personenkraftwagen
Fahrzeugart:	Limousine
Hersteller:	Volkswagen
Modell:	Polo
HSN / TSN:	0603 / CDS
Erstzulassungsdatum:	23.03.2022
Laufleistung:	39.180 km
Nachweis Kilometerstand:	Abgelesen
Farbe:	Reef Blue Metallic
Farbe Dach:	Reef Blue Metallic
Antriebsart:	Frontantrieb
Motorisierung/Kraftstoff:	Benzin
Hubraum:	1.000 ccm
Leistung:	70 kW (96 PS)
Fahrzeuglänge:	
Fahrzeughöhe:	
Fahrzeugbreite:	
Zulässiges Gesamtgewicht:	
Radstand:	
Anzahl Achsen:	2
Zylinder:	3
Schadstoffklasse:	Euro 6
Anzahl Türen:	4
Anzahl Sitze:	5
Getriebe:	Schaltgetriebe 5-Gang
Polsterart:	Stoff
Interieurfarbe:	Titanschwarz-Ceramique/Titanschwarz/ Schwarz/Ceramique
Anzahl vorhandene Schlüssel:	2

» Dokumente & Wartung

Nächste HU:	07.2027
Zulassungsbescheinigung (ZBT1 Original) vorhanden:	Ja
Zulassungsbescheinigung entgegengenommen:	Ja
Kennzeichen entgegengenommen:	Beide
Wartungsheft:	Digital
Wartungsnachweis:	Vollständig
Datum der letzten Wartung:	15.01.2026
Km-Stand bei letzter Wartung:	37.591 km
Restlauf bis Service:	17.700 KM



Zustandsbericht

Berichts-Nr: 10409860
vom: 13.04.2026

- Protokoll der Fahrzeugbewertung -

» Fahrzeugausstattung

2 USB-C-Schnittstellen vorn, 2 USB-C-Ladebuchsen an der Mittelkonsole hinten	Digital Cockpit Pro, mehrfarbig, verschiedene Info-Profile wählbar
3 Kopfstützen hinten	Digitaler Radioempfang DAB+
3-Zylinder-Ottomotor 1,0 l	Diversity-Antenne für FM-Empfang
3-Zylinder-Ottomotor 1,0 l TSI, 70 kW	Drehstromgenerator 140 A
4 Leichtmetallräder "Ronda" 5,5 J x 15 in Adamantiumsilber lackiert	Dreipunkt-Automatiksicherheitsgurt für mittleren Rücksitzplatz
4 Türen	Dreipunkt-Automatiksicherheitsgurte mit Gurtstraffer für die äußeren Rücksitzplätze
5-Gang-Schaltgetriebe	Dreipunkt-Automatiksicherheitsgurte vornmit Höheneinstellung und Gurtstraffer
6 Lautsprecher	Dynamische Fernlichtregulierung "Dynamic Light Assist" für LED-Matrix-Scheinwerfer
Abdeckungen für Leichtmetallräder	Einton-Signalhorn
Abgasendrohr hinten (Standard)	Elektronisches Stabilisierungsprogramm mit Gegenlenkunterstützung, ABS, ASR, EDS und MSR
Abgasnorm EU6 AP	Entfall des Schriftzugs für die Motorbezeichnung auf der Gepäckraumklappe
Ablagetaschen an den Rückseiten der Vordersitze	Fahrerassistenz "Travel Assist" und Spurhalteassistent "Lane Assist"
Airbag für Fahrer und Beifahrer, mit Beifahrerairbag-Deaktivierung	Fahrerassistenzpaket inkl. "Park Assist"
Aktivkohlebehälter (EVAP)	Fahrlichtschaltung automatisch, mit LED-Tagfahrlicht sowie "Coming home"- und "Leaving home"-Funktion
Ambientebeleuchtung	Fahrzeuge mit besonderen Produktaufwertungsmaßnahmen
App-Connect inkl. App-Connect Wireless für Apple CarPlay und Android Auto	Fahrzeugklassen-Differenzierung -2G0- für Bauzustand Europa
Aufkleber/Schilder, deutsch-französisch-holländisch	Federbereich 05 nur Einbausteuerung keine Bedarfsprognose
Auslieferung "Autostadt Wolfsburg"	Fensterheber elektrisch
Außenspiegel auf Fahrerseite asphärisch	Fertigungsablauf Süd-Afrika
Außenspiegel elektrisch einstell-, anklapp- und beheizbar, mit Beifahrerspiegelabsenkung	Frischluftansaugung mit Aktivkohlefilter
Außenspiegel rechts, konvex	Frontantrieb
Außenspiegelgehäuse und Türgriffe in Wagenfarbe	Frontscheibe in Verbundsicherheitsglas, wärmedämmend
Automatische Distanzregelung ACC mit Geschwindigkeitsbegrenzer	Fußgänger- und Radfahrererkennung
Batterie 320A (49Ah)	Fußhebelwerk "Standard"
Batterie/Generator Kapazität Standard	Ganzjahresreifen 185/65 R 15
Bauteilesatz ohne länderspezifische Bauvorschrift	Gepäckraumabdeckung
Beifahrersitzlehne nicht umklappbar	Gepäckraumbeleuchtung
Berganfahrassistent	Gepäckraumboden
Betriebserlaubnis Nachtrag	Gewichtsbereich 9 nur Einbausteuerung keine Bedarfsprognose
Bordbuchhalterung unter dem linken Vordersitz	Handbremshebelgriff in Leder
Bordliteratur in Deutsch (Deutschland)	Heckscheibenwischer mit Intervallschaltung
Chrom-Applikationen an Spiegeleinstell- und Fensterheberschaltern, an Auströmern vorn auf Fahrer- und Beifahrerseite	Hinterachse "Standard"
Dachhimmel in Ceramique	Innenspiegel automatisch abblendend
Dämpfung hinten	Instrumententafel geschäumt
Dämpfung vorn	IQ.DRIVE-Paket inkl. "Travel Assist"
Dekoreinlagen "Deep Iron Grey" für Instrumententafel und Türverkleidungen vorn	IQ.LIGHT - LED-Matrix-Scheinwerfer mit LED-Tagfahrlicht
Diebstahlwarnanlage	ISOFIX-Halteösen für Kindersitze auf den äußeren Rücksitzen sowie auf dem Beifahrersitz, i-Size-kompatibel
Diebstahlwarnanlage mit Innenraumüberwachung, Back-up-Horn und Abschleppschutz	Kältemittel R1234yf



Zustandsbericht

- Protokoll der Fahrzeugbewertung -

Berichts-Nr: 10409860
vom: 13.04.2026

Kein Sonderfahrzeug, Standard-Ausführung	Ohne Differenzialsperre
Keine Aktionsausführung	Ohne Dynamic Drive Control
Kennzeichenträger vorn und hinten (ECE)	Ohne ECO-Funktion
Klimaanlage mit Aktiv-Kombifilter	Ohne Folienbeklebung
Kombi-Instrument mit elektronischem Tachometer, Kilometer- und Tageskilometerzähler, Drehzahlmesser	Ohne Individualeinbau
Kopfairbags vorn und hinten, Seitenairbags vorn, Center-Airbag	Ohne Kamerasysteme/Umfeldsensorik
Kraftstoffsystem Otto-Einspritzer	Ohne Scheinwerferreinigungsanlage
Kurzheck	Ohne Sprachsteuerung
Landesverkaufsprogramm Deutschland	Ohne Trittschutzfolie für Türeinstieg
LED-Innenleuchten mit Abschaltverzögerung und Dimmfunktion, 2 LED-Leseleuchten vorn und 2 hinten	Ohne Wärmespeicher/Zusatzheizung
LED-Rückleuchten mit dynamischer Blinkleuchte	Ohne zus. Triebwerks-Unterschutz
Leiste zwischen den Scheinwerfern beleuchtet	Ohne Zusatz-/Standheizung
Lendenwirbelstützen vorn	Ohne zusätzliche Bereifung
Lenksäule mit Höhen- und Längseinstellung	Online-Dienst, mit OCU, mit Head Unit Codierung, ohne WFS-Verbund
Leuchte im Fußraum vorn	Parklenkassistent "Park Assist" inkl. Einparkhilfe
Leuchtweitenregulierung dynamisch	Proaktives Insassenschutzsystem in Verbindung mit "Front Assist"
Licht-und-Sicht-Paket	Radio
Linkslenker	Radschrauben Standard
Make-up-Spiegel beleuchtet in den Sonnenblenden	Radstand
Mittelarmlehne vorn längseinstellbar, mit Ablagebox	Rechtsverkehr
Modul Boden hinten Ausführung 1	Regensensor
Müdigkeitserkennung	Regionscode " ECE " für Radio
Multifunktionskamera	Reifen ohne Festlegung der Reifenmarke
Multifunktionslenkrad in Leder	Reifenkontrollanzeige
Navigationssystem "Discover Media" inkl. "Streaming & Internet"	Rücksitzbank ungeteilt, Lehne asymmetrisch geteilt umklappbar
Navigationssystem "Discover Media" inkl. "Streaming & Internet"	Schaltgetriebe MQ200
Nebelscheinwerfer und Abbiegelicht	Schalthebelknauf in Leder
Nebelschlussleuchte, Rechtsverkehr	Scheibenbremsen vorn (Geomet D)
Nicht Heissland	Schlüsselloses Schließ- und Startsystem "Keyless Access" mit Safe-Sicherung
Nichtraucherausführung - Ablagefach und 12-V-Steckdose vorn	Serienkraftstoff-Erstbefüllung
Notbremsassistent "Front Assist" (für automatische Distanzregelung ACC bis 210 km/h)	Serviceanzeige 30000 km oder 2 Jahre (flexibel)
Notruf-Service; keine Registrierung notwendig, Dienst ist bei Auslieferung aktiviert	Servolenkung
Ohne 2. Batterie	Sicherheitsoptimierte Kopfstützen vorn
Ohne alternativ-Antriebssystem	Sitzmittelbahnen der Vordersitze und der äußeren Rücksitzplätze in Stoff "Style"
Ohne Anhängervorrichtung	Spezielles Typschild für EG für M1-Pkw
Ohne Aufkleber und Embleme	Sport-Komfortsitze vorn
Ohne beheizbare Scheibenwaschdüsen	Spurwechselassistent "Side Assist" und Ausparkassistent
Ohne besondere Karosseriemaßnahmen	Stabilisator vorn
Ohne Bordwerkzeug und Wagenheber	Standard-Klimazonen
Ohne Dacheinsatz (Volldach)	Start-Stopp-System mit Bremsenergie-Rückgewinnung
	Stoßfänger in Wagenfarbe, Kühlergrill und Lufteinlass mit Chromleiste



Zustandsbericht

- Protokoll der Fahrzeugbewertung -

Berichts-Nr: 10409860
vom: 13.04.2026

Style

Telefonschnittstelle mit induktiver Ladefunktion

Textilfußmatten vorn und hinten

Tire Mobility Set: 12-Volt-Kompressor und Reifendichtmittel

Trägerfrequenz 433,92 bis 434,42 MHz

Transportschutzfolie (Mindestschutz) mit zus.
Transportschutzmaßnahmen

Trommelbremsen hinten

Tür und Seitenverkleidung

Typprüfland Deutschland

Überführungsausrüstung,-nasse Grenze

Überhang hinten, kurz

Verbandtasche, Warndreieck und Warnweste

Verkehrszeichenerkennung

Version Standard

Vorbereitet für "We Connect" und "We Connect Plus"

Vordersitze beheizbar

Vordersitze mit Höheneinstellung

Wärmeschutzverglasung grün, seitlich und hinten

Warnleuchte für Waschwasserstand

Warnton und -leuchte für nicht angelegte Gurte vorn und hinten

Wartungsintervallverlängerung



Zustandsbericht

- Protokoll der Fahrzeugbewertung -

Berichts-Nr: 10409860
vom: 13.04.2026

» Bereifung

MONTIERTE BEREIFUNG

Hersteller	Ort	Position	Typ	Felge	Dimension	Profiltiefe
Vredestein	Vorne	Links	Ganzjahresreifen	Aluminium	185/65 R 15 88 V	4,0 mm
Vredestein	Vorne	Rechts	Ganzjahresreifen	Aluminium	185/65 R 15 88 V	4,0 mm
Vredestein	Hinten	Links	Ganzjahresreifen	Aluminium	185/65 R 15 88 V	6,0 mm
Vredestein	Hinten	Rechts	Ganzjahresreifen	Aluminium	185/65 R 15 88 V	6,0 mm

Reifen zulässig: Ja

Reifen verkehrssicher: Ja

ERSATZ-/NOTRAD & ZUBEHÖR

Bordwerkzeug vorhanden: Ja

Tirefit vorhanden: Ja

Tirefit Ablaufdatum: 06.2025

Kompressor vorhanden: Ja



Zustandsbericht

- Protokoll der Fahrzeugbewertung -

Berichts-Nr: 10409860
vom: 13.04.2026

» Wertmindernde Faktoren

Nr	Bauteil	Schadensbeschreibung	Reparaturempfehlung
1	Stoßfänger hinten	Kratzer	Lackieren
2	Stoßfänger vorne	Kratzer	Lackieren
3	Vorbereitungszeit Kunststoff-Lackierung	Lack Vorbereitung	Ausführen
4	Tirefit	Abgelaufen	Ersetzen
5	Antenne	Beschädigt	Ersetzen
6	Tür vorne links	Kratzer	Auslegen + Polieren

» Gebrauchsspuren

Nr	Bauteil	Schadensbeschreibung	Reparaturempfehlung
1	Motorhaube	Delle(n)	Akzeptabel (Gebrauchsspur)

» Fehlteile

Nr	Bauteil	Schadensbeschreibung	Reparaturempfehlung
1	HU/AU (Haupt-/Abgasuntersuchung)	Fehlt	Erneuern



Zustandsbericht

- Protokoll der Fahrzeugbewertung -

Berichts-Nr: 10409860
vom: 13.04.2026

» Merkantile Wertminderung

Vorschäden bekannt:	Ja
Vorschäden feststellbar:	Nein
Nachlackierungen vorhanden:	Nein
Lackschichtdickenmessung durchgeführt:	Ja - ohne Auffälligkeiten/Abweichungen

Nr	Bauteil	Schadensbeschreibung	Reparaturstatus	Reparaturkosten
1	Andere	Haftpflichtschaden		€ 2.256,18
2	Andere	Haftpflichtschaden		€ 4.639,38
Summe (ohne MwSt.):				€ 6.895,56

ERGEBNISSE DER LACKSCHICHTDICKENMESSUNG

Die Messwerte lagen im üblichen Bereich.

Pro Bauteil wurden mindestens 3 Messungen durchgeführt.



Zustandsbericht

Berichts-Nr: 10409860
vom: 13.04.2026

- Protokoll der Fahrzeugbewertung -

» Hinweise zum Zustandsbericht

Angaben zum Auftrag und zum Bewertungsumfang:

Es wurde der Auftrag erteilt, einen Zustandsbericht über das beschriebene Fahrzeug zu erstellen.

Die Fahrzeugzustandsbewertung erfolgte auftragsgemäß auf Basis der vom Auftraggeber vorgegebenen Standards für Fahrzeugbewertungen. Die Feststellungen im Einzelfall trifft der Sachverständige aufgrund eigener Sachkunde und nach eigenem sachverständigen Ermessen.

Fahrzeug-Identifizierung:

WVWZZZAWZNU024650

FIN abgelesen und stimmt mit Unterlagen überein

Allgemeinzustand:

Gepflegter Allgemeinzustand

Besichtigungsbedingungen:

Ausreichend

Hebebühne/Hubmittel benutzt:

Ja

Motorenlauf durchgeführt:

Ja

Fahrprobe durchgeführt:

Nein



Zustandsbericht

- Protokoll der Fahrzeugbewertung -

Berichts-Nr: 10409860
vom: 13.04.2026

» Sonstige Bemerkungen

Vorliegendes Exemplar wurde auf elektronischem Wege erzeugt. Es ist ohne Originalunterschrift gültig.

» Ansichtsfotos



Fahrzeugansicht - diagonal vorne links



Fahrzeugansicht - diagonal vorne rechts



Fahrzeugansicht - diagonal hinten links



Fahrzeugansicht - diagonal hinten rechts



Innenraum - Cockpit mit Laufleistung



Equipment - Bordwerkzeug

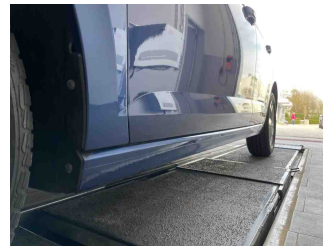

Seitenansicht - Schweller links

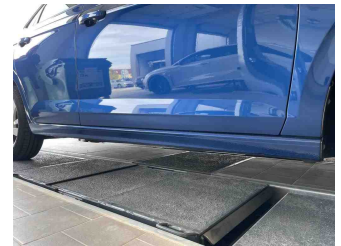

Seitenansicht - Schweller rechts



Fahrzeug - Typenschild/Fahrgestellnummer

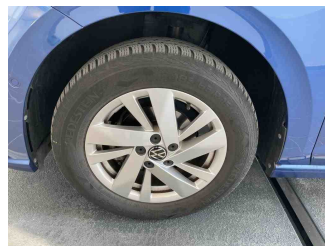

Räder - Rad montiert vorne links

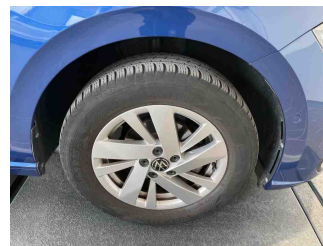

Räder - Rad montiert vorne rechts

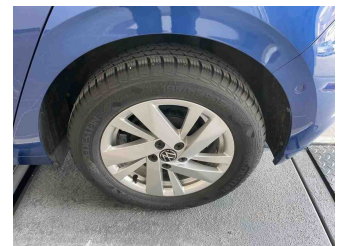

Räder - Rad montiert hinten links

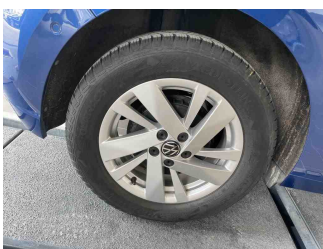

Räder - Rad montiert hinten rechts



Innenraum - Mittelkonsole

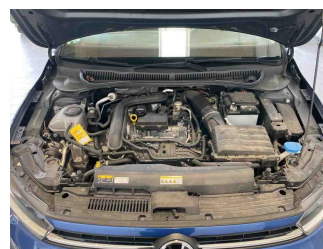

Fahrzeug - Motorraum offen



Equipment - Boardmappe/ Securitybag



Zustandsbericht

- Protokoll der Fahrzeugbewertung -

Berichts-Nr: 10409860
vom: 13.04.2026



Innenraum - Kofferraum

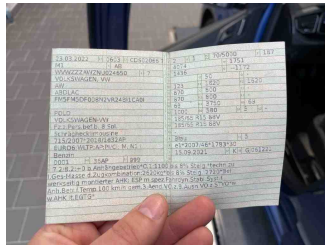

Fahrzeug - abgegebene ZB1

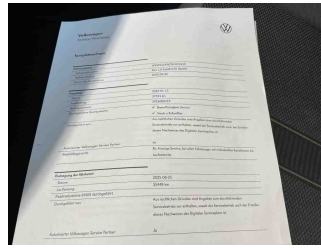

Fahrzeug - Serviceunterlagen /
Wartungsnachweis



Innenraum - vorne

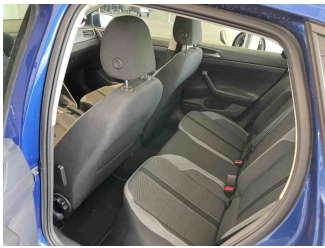

Innenraum - hinten

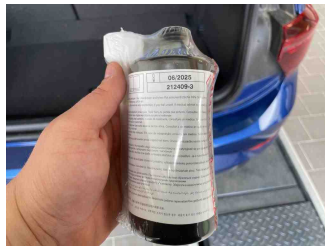

Räder - Haltbarkeitsdatum
Tirefit



Unterbodenscan



Innenraum -
Navigationsgerät/Radio

» Beschädigungsfotos

WERTMINDERNDE FAKTOREN

1 - Stoßfänger hinten - Kratzer - Lackieren

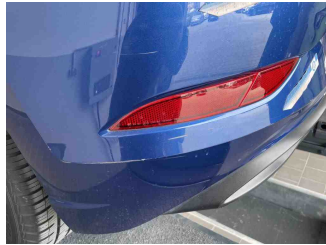
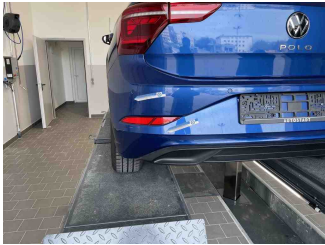

2 - Stoßfänger vorne - Kratzer - Lackieren

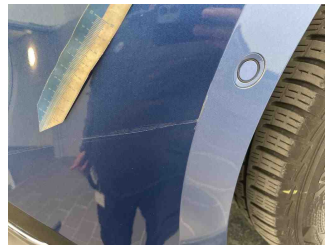
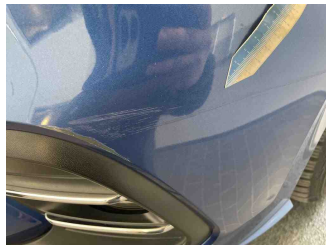
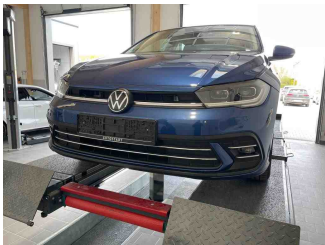

3 - Vorbereitungszeit Kunststoff-Lackierung - Lack Vorbereitung - Ausführen

4 - Tirefit - Abgelaufen - Ersetzen

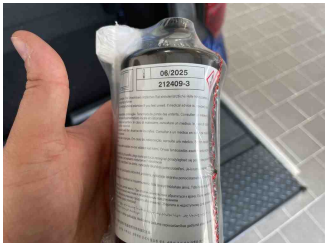

5 - Antenne - Beschädigt - Ersetzen

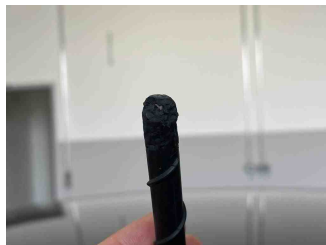
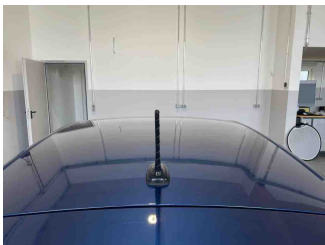



Zustandsbericht

- Protokoll der Fahrzeugbewertung -

Berichts-Nr: 10409860
vom: 13.04.2026

6 - Tür vorne links - Kratzer - Auslegen + Polieren

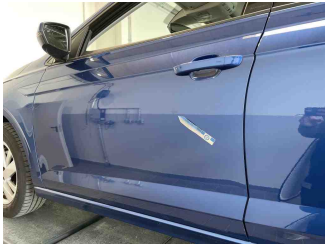

GEBRAUCHSSPUREN

1 - Motorhaube - Delle(n) - Akzeptabel (Gebrauchsspur)



FEHLTEILE

1 - HU/AU (Haupt-/Abgasuntersuchung) - Fehlt - Erneuern

