

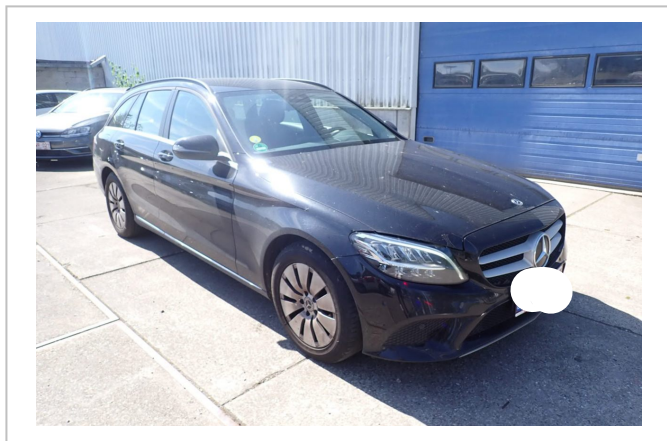

Mercedes-Benz C
Auftragsnummer: 855.0001.970

FIN: W1K2052011G007956
Kennzeichen: 1-YEZ-307



Fahrzeugdaten			
Laufleistung	141.739 km	Besichtigungszustand	bedingt: Licht/Nässe/Schmutz
Erstzulassung	10.08.2020	HU	08/2026
Hubraum (ccm)	1.597	Motorleistung (kw)	118
Lackierung		Polster/Farbe	Stoff / Schwarz
Kraftstoffart	Hybr.Diesel/E	Getriebe	Manuell
Probefahrt	kurze Fahrt auf dem Betriebsgelände	Antriebsart	Frontantrieb
Letzte Wartung		Restlauf bis Service	238 Tag(e)
Anzahl Besitzer	unbekannt	Anzahl Schlüssel	

Reifen			
Achsen	Größe	Räder / Reifen	Hersteller
1.	205/60 R16 92W	Sommerreifen auf Leichtmetall	Goodyear
2.	205/60 R16 92W	Sommerreifen auf Leichtmetall	Goodyear
			Profiltiefe
			3 / 3 mm
			6 / 6 mm



Ausstattung

ABS
Alarmanlage
Einparkhilfe
Elektr. Fensterheber
Elektr. Seitenspiegel
Freisprecheinrichtung / Bluetooth
Geschwindigkeits- begrenzungsanlage
Klimaautomatik
Multifunktionslenkrad
Navigationsgerät mit Kartenansicht
Regensensor
Scheinwerfer - LED
Servolenkung
Sitzheizung
Start/Stop-Automatik
Tempomat
Volldigitales Kombiinstrument
Zentralverriegelung

Sachverständige Feststellungen

Probefahrt Es wurde eine kurze Bewegungs- und Rangierfahrt auf dem Betriebsgelände durchgeführt.
Wartungsnachweise digitaler Nachweis / unvollständig
Besichtigungszustand Eine ordnungsgemäße Sichtprüfung der Lackierung und der Karosserie war wegen unzureichender Lichtverhältnisse/ Nässe oder Verschmutzung nur eingeschränkt möglich. Zur Beurteilung des Fahrzeuges waren Hubmittel bzw. eine Grube nicht erforderlich.

Gebrauchsspuren

Nr. Bauteilgruppe	Beschreibung
1 Stossfänger hinten	Stossfänger hinten (unlackiert) - verkratzt / verschürft - kein Abzug
2 Kotflügel links	Kotflügel links - Kratzer - kein Abzug

Grundlage und Erläuterung zur Bewertung

Aus der gewöhnlichen Nutzung des Fahrzeugs entstandene, alters- und laufeistungentsprechende Abnutzung oder Gebrauchsspuren im üblichen Umfang sind in der vorliegenden Bewertung nicht gesondert dargestellt, ein gesonderter Abzug ist für diese nicht ausgewiesen. Die Ermittlung des Fahrzeugzustands und sämtliche zu diesem getroffenen Feststellungen erfolgten ausschließlich auf der Grundlage einer äußeren Sichtprüfung, ohne Demontage oder Zerlegung von Bauteilen.



Abbildung 1: Schräg hinten



Abbildung 2: Schräg hinten



Abbildung 3: Innenraum



Abbildung 4: Innenraum



Abbildung 5: Innenraum



Abbildung 6: Sonstiges



Abbildung 7: Sonstiges



Abbildung 8: Sonstiges



Abbildung 9: Sonstiges



Abbildung 10: Sonstiges



Abbildung 11: Sonstiges



Abbildung 12: Sonstiges



Abbildung 13: Sonstiges



Abbildung 14: Sonstiges

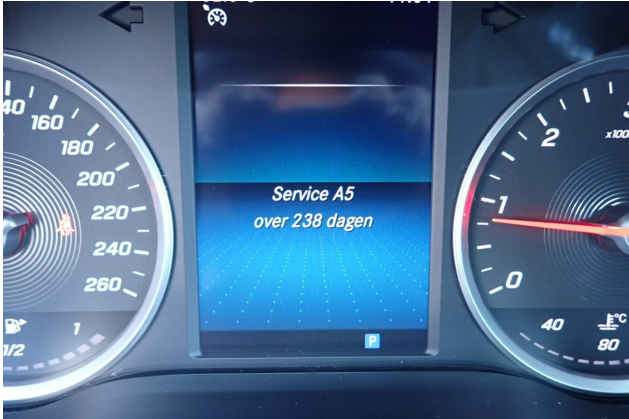

Abbildung 15: Sonstiges



Abbildung 16: Sonstiges



Abbildung 17: Sonstiges

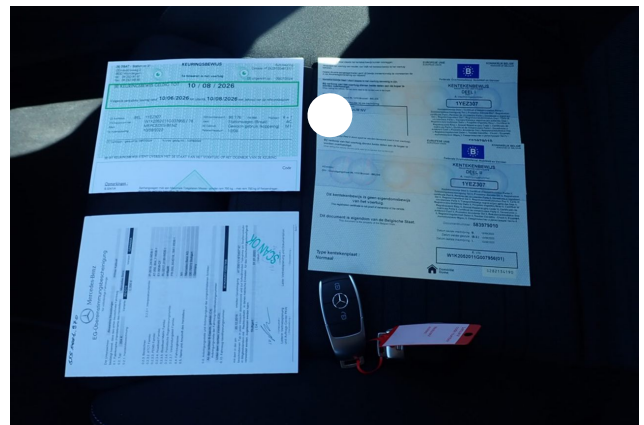

Abbildung 18: Sonstiges



Abbildung 19: Sonstiges



Abbildung 20: Sonstiges

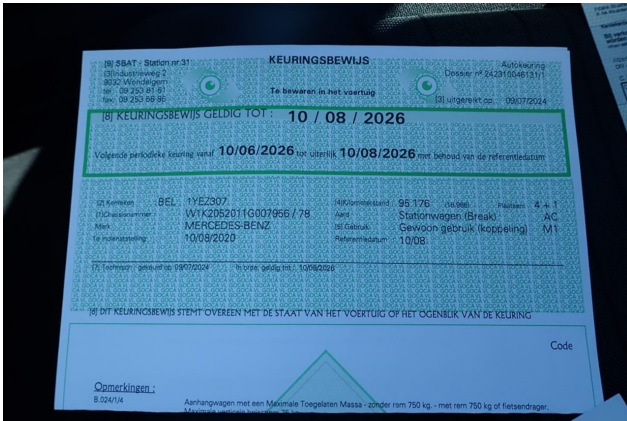

Gebrauchsspur 1: Stossfänger hinten: Stossfänger hinten (unlackiert) - verkratz / verschuift - kein Abzug



Gebrauchsspur 1: Stossfänger hinten: Stossfänger hinten (unlackiert) - verkratz / verschuift - kein Abzug



Gebrauchsspur 1: Stossfänger hinten: Stossfänger hinten (unlackiert) - verkratz / verschuift - kein Abzug



Gebrauchsspur 1: Stossfänger hinten: Stossfänger hinten (unlackiert) - verkratz / verschuift - kein Abzug



Gebrauchsspur 2: Kotflügel links: Kotflügel links - Kratzer - kein Abzug



Gebrauchsspur 2: Kotflügel links: Kotflügel links - Kratzer - kein Abzug