

# INFORME CONTROL VEHÍCULO



19 de mayo de 2026

Nº Expediente: 3426373343

Nº Revision: WTWS\_621607

Página: 1 de 1

## DATOS DEL VEHÍCULO

MATRÍCULA:	5518-MFZ	Nº CHASIS:	W1N4N1CB5PJ499381
KILOMETROS:	131104	MARCA:	MERCEDES-BENZ
F. PERITACIÓN:	19/05/2026	MODELO:	GLA GLA 200 D
Seguro:	SI		

## DATOS DE LA INSTALACIÓN

INSTALACIÓN:	CAMPA CEVA MEJORADA PROFESIONAL	FECHA DE ENTRADA:	18/05/2026
DIRECCIÓN:	Antigua carretera de san Fernando, km	PERSONA CONTACTO:	WTWS_3337
LOCALIDAD:	MEJORADA DEL CAMPO	TELEFONO/E-MAIL:	-

## VERIFICACIÓN DE ELEMENTOS

Nº LLAVES:	2	KIT ANTIPINCHAZOS:	SI	RUEDA REPUESTO:	NO
LIBRO MANTENIMIENTO:	NO	Navegador GPS:	GPS INTEGRADO		
Neumático RunFlat:	NO	Vehículo eléctrico híbrido:	NO	Falta Cable carga Rápida:	NO
Falta Cable 220/230:	NO	Neumático Invierno:	NO		

## PERSONALIZACIÓN DEL VEHÍCULO

1 VEHÍCULO SIN PERSONALIZACIÓN

## RESUMEN DE LA VALORACIÓN PERICIAL

Concepto	Importe
Daños Generales	685,84 €
Daños Interiores	0 €
<b>Total Valoración</b>	<b>685,84 €</b>

## VALORACIÓN ELEMENTOS DE INTERIOR

Referencia	Código	Descripción	Unidades	Precio Unidad	Descuento	Importe Total
------------	--------	-------------	----------	---------------	-----------	---------------

No existen elementos de interior en la valoración de daños

## OBSERVACIONES

1- Sin testigo fallo motor en cuadro. 2- Libro digital. 3- Baliza V16 en guantera delantera.

<b>Nº Valoración</b>	CMA_621607	<b>Marca - Modelo</b>	MERCEDES BENZ CLASE GLA (H 247) 5P (20-)		
<b>Fecha Alta</b>	19/05/2026 14:27:15	<b>CUM</b>	MB06001	<b>Origen</b>	VinQuery
<b>F.Cálculo/Modif.</b>	19/05/2026 14:46:01	<b>Matrícula</b>	5518-MFZ		
<b>Código Usuario</b>	CLAIMS MANAGEMENT ADMINISTRATOR, S.L. - USUCAMPA - GTESTIMATE	<b>VIN</b>	W1N4N1CB5PJ499381		

#### Atributos de la Valoración

Estado	Abierta	Referencia	WTWS_621607
--------	---------	------------	-------------

#### Atributos vehículo

Código color de fabricante	696
Kilómetros	131.104

<b>Nº Valoración</b>	CMA_621607	<b>Marca - Modelo</b>	MERCEDES BENZ CLASE GLA (H 247) 5P (20-)		
<b>Fecha Alta</b>	19/05/2026 14:27:15	<b>CUM</b>	MB06001	<b>Origen</b>	VinQuery
<b>F.Cálculo/Modif.</b>	19/05/2026 14:46:01	<b>Matrícula</b>	5518-MFZ		
<b>Código Usuario</b>	CLAIMS MANAGEMENT ADMINISTRATOR, S.L. - USUCAMPA - GTESTIMATE	<b>VIN</b>	W1N4N1CB5PJ499381		

## Equipamiento

### VIN Query

GENERAL SERIE 247 - F247	BERLINA 5 PUERTAS - FH
ESPAÑA ESPAÑA - 577L	POSICION DEL VOLANTE VEHICULO CON VOLANTE A LA IZQUIERDA - COND_L
PROGRAMA DE VENTAS KIT DE PAISES EURO-NCAP - 51B	GENERAL CAMBIO VERSION 04 - G104
DIFERENCIAL MARCADO - 724104	AUTOMATICO 8 VELOCIDADES DCT - 426
REFRIGERACION RADIADOR C/TRAMPILLA AIRE - 2U1	REFRIGERACION PERSIANA REGULADORA DE AIRE - 98B
EQUIPO MECANICO CLIMA CALIDO - 913	EQUIPO MECANICO MOTOR DE POTENCIA REDUCIDA - M013
EQUIPO MECANICO SISTEMA ESCAPE C/GENERACION DPF 1.5 - 971	ANTIPOLUCION SISTEMA SCR (ADBLUE) GEN.3 - U79
ANTIPOLUCION NORMA RDE - 998	CLIMATIZACIÓN FREON R1234YF - 2U8
CLIMATIZACIÓN COMPRESOR CON ACOPLAMIENTO ELECTROMAGNETICO - B09	CLIMATIZACIÓN CLIMATIZADOR - 581
VOLANTE Y MANDOS VOLANTE CON MANDO CAMBIO VEL LEVAS PINTADAS - 428	VOLANTE Y MANDOS VOLANTE DEPORTIVO CUERO EN PASTA LISO - L3E
AUDIO/MULTIMEDIA UD PRINCIPAL CEPE/RESTO DEL MUNDO - 3U6	AUDIO/MULTIMEDIA UD CONTROL - HERMES 2.1B - COLECCIONISTA PAIS - 6S8
AUDIO/MULTIMEDIA NAVEGACION POR DISCO DURO - 365	AUDIO/MULTIMEDIA MODULO COMUNICACION PARA CEPE - 1B3
AUDIO/MULTIMEDIA EUROPA - 5XXL	AUDIO/MULTIMEDIA MODULO COMUNICACION HERMES LTE - 362
AUDIO/MULTIMEDIA PANTALLA CENTRAL TAMAÑO M - 859	AUDIO/MULTIMEDIA CONNECT 20 MID (NTG6) - 548
PARTICULARIDADES TECNICAS AÑO MODIFICACION 22/2 - 053	PARTICULARIDADES TECNICAS CLAVE 803 - 803
ASIENTOS SENSOR OCUPACION ASIENTO - U10	ASIENTOS TR RESPALDO ABATIBLE - 287
ASIENTOS REPOSABRAZOS DL C/PORTAVASOS - 310	ASIENTOS CINTURONES C/AVISADOR ACÚSTICO - U01
ASIENTOS VARIANTE DE TIPO DE ASIENTO 2 - 7U2	ASIENTOS CONFORT - U59
TAPICERIA/LINEA INT TAPICERIA TELA - 310A	SEGURIDAD AIRBAG RODILLAS - 294
ADAS SIST ALERTA ALCANCE ACT FRENOS - 258	PLANTA DE FABRICACION PRODUCCION RASTATT - 0B2
ADAS SIST. RECONOC. SEÑALES TRAFICO/VELOCIDAD - 504	ADAS SISTEMA ALERTA ALCANCE - 252
ADAS ASISTENTE ACTIVO CAMBIO CARRIL - 243	SUSPENSION COMFORT - 485
SUSPENSION EJE TRASERO MULTIBRAZO - U55	NEUMATICOS NEUMATICOS DE VERANO - R01
NEUMATICOS KIT INFLADO NEUMATICOS - B51	LLANTAS ALE 7.5JX18" - R10
TURBO-DIESEL 1950CC 110KW (150) - 654.920	GENERAL 2.0CC - M20
GENERAL MOTOR DIESEL OM654 - M654	GENERAL GLA 200 D - 247712
GENERAL (D08) OM654 - 654920	AUDIO/MULTIMEDIA TOUCHPAD - 446
AUDIO/MULTIMEDIA GPS + GSM - 270	AUDIO/MULTIMEDIA RADIO DIGITAL DAB - 79B
ADAS CAMARA VISION TR - 218	INSTRUMENTACION CONSOLA SISTEMA CONTROL PRESION NEUMATICOS - 475
AUDIO/MULTIMEDIA SISTEMA LLAMADA EMERGENCIA ECALL - 351	INSTRUMENTACION CONSOLA PORTAOBJETOS C/PERSIANA - 73B
INSTRUMENTACION CONSOLA APERTURA ELEC PORTON TR - 890	ACCESORIOS ACABADO INT PLASTICO IMD EFECTO RANURA PIXI - H60
ACCESORIOS DYNAMIC SELECT - B59	ACCESORIOS PARASOL ILUMINADO - 543
ACCESORIOS TOMA CORRIENTE TR INT - U35	ACCESORIOS ALFOMBRILLAS TERCIOPELO - U12
ACCESORIOS PACK COMPARTIMENTOS CARGA/MALETERO - 942	RETROVISORES PACK RETROVISORES - P49
RETROVISORES EXT ELECTRICO/ABATIBLE ELEC - 500	LUCES FAROS LED CIRCULACION DERECHA - 632
ADAS PROTECCION PEATONES - U60	ACCESORIOS PACK VISIBILIDAD/LUZ - U62
EMBELLECEDORES MOLDURAS DE TECHO CROMADAS - 725	CRISTALES SENSOR LLUVIA - 345
ACCESORIOS PACK URBAN/PROGRESSIVE - P59	ADAS AYUDA ADICIONAL APARCAMIENTO - 235
SEGURIDAD SISTEMA SUJECCION ISOFIX - 8U8	AUDIO/MULTIMEDIA RECEPCION DIGITAL RADIO - 537
Nº SERIE 499381	PLANTA DE MONTAJE J
PLANTA MONTAJE CAJA CAMBIOS 2	PLANTA MONTAJE MOTOR V
Nº MOTOR 0327285	FECHA FABRICACIÓN 09/03/2023

### Automático







INTERVALOS SERVICIO INSPECCION KILOMETROS

<b>Nº Valoración</b>	CMA_621607	<b>Marca - Modelo</b>	MERCEDES BENZ CLASE GLA (H 247) 5P (20-)		
<b>Fecha Alta</b>	19/05/2026 14:27:15	<b>CUM</b>	MB06001	<b>Origen</b>	VinQuery
<b>F.Cálculo/Modif.</b>	19/05/2026 14:46:01	<b>Matrícula</b>	5518-MFZ		
<b>Código Usuario</b>	CLAIMS MANAGEMENT ADMINISTRATOR, S.L. - USUCAMPA - GTESTIMATE	<b>VIN</b>	W1N4N1CB5PJ499381		

#### Piezas

Código	Descripción	Uds.	Precio(€)	I/D	I/D%	Total(€)
A0999064701	Piloto intermitente retrovisor iz	1,00	78,93			78,93

#### Mano de obra

Código	Descripción	Uds.	Precio(€)	I/D	I/D%	Total(€)
T1  82-5015-01	Sustituir Piloto intermitente retrovisor iz	0,30 h	25,00			7,50
I 88-3424-01	Desmontar y montar Carcasa retrovisor iz					
T2  GtT69050	Reparar Paragolpes dl	0,20 h	25,00			5,00
T2  GtT7101L	Reparar Aleta dl iz	0,10 h	25,00			2,50
T2  GtT7401L	Reparar Puerta dl iz	0,30 h	25,00			7,50
T2  GtT7401R	Reparar Puerta dl dr	0,50 h	25,00			12,50
T2  GtT7801R	Reparar Puerta tr dr	2,00 h	25,00			50,00
T2  GtT9056R	Reparar Aleta tr dr c/estribo	0,20 h	25,00			5,00

#### Pintura

Código	Descripción	Uds.	Precio(€)	I/D	I/D%	Total(€)
CHAPA						
 GtP70010	Capó dl Reparación (S=0) (L=0)					
 GtP7801R	Puerta tr dr Reparación (S=0) (L=0)					
 GtP7401L	Puerta dl iz Reparación (S=0) (L=0)					
 GtP7401R	Puerta dl dr Reparación (S=0) (L=0)					
 GtP7101L	Aleta dl iz Reparación (S=0) (L=0)					
 GtP9056R	Aleta tr dr c/estribo Reparación (S=0) (L=0)					
 GtP7801L	Puerta tr iz Reparación (S=0) (L=0)					
PLASTICO						
 GtP69050	Paragolpes dl Reparación (S=0) (L=0) Color Carrocería Completo					
 GtP81B50	Paragolpes tr (zona sup) Reparación (S=0) (L=0) Color Carrocería Completo					

Nº Valoración	CMA_621607	Marca - Modelo	MERCEDES BENZ CLASE GLA (H 247) 5P (20-)		
Fecha Alta	19/05/2026 14:27:15	CUM	MB06001	Origen	VinQuery
F.Cálculo/Modif.	19/05/2026 14:46:01	Matrícula	5518-MFZ		
Código Usuario	CLAIMS MANAGEMENT ADMINISTRATOR, S.L. - USUCAMPA - GTESTIMATE	VIN	W1N4N1CB5PJ499381		

## Resumen

Piezas		Mano de obra		Pintura	
Fecha tarifa	05/05/2026	Total I/D MO	0,00 €	Total I/D MO Pintura	0,00 €
Total I/D Piezas	0,00 €	Subtotal Importe MO	0,00 €	Subtotal Importe MO	0,00 €
Subtotal	78,93 €	Subtotal Horas MO	90,00 €	Subtotal Horas MO	180,00 €
Pequeño Material (0,00%)	0,00 €	Total sin descuentos (3,60 h)	90,00 €	Subtotal M.O. (7,20 h)	180,00 €
Material anticorrosivo	0,00 €	Descuento sobre total MO (0,00%)	0,00 €	Descuento sobre MO (0,00%)	0,00 €
Material pintado de bajos	0,00 €	Total	90,00 €	Total mano de obra	180,00 €
Coste envío recambios	0,00 €			Total I/D Material Pintura	0,00 €
Total sin descuentos	78,93 €			Subtotal material	360,59 €
Dto. sobre total piezas (30,00%)	23,68 €			Dto. sobre material (0,00%)	0,00 €
Total	55,25 €			Total del material	360,59 €
				Total sin descuentos	540,59 €
				Descuento sobre total Pintura (0,00%)	0,00 €
				Total	540,59 €

Sistema de pintura: Centro Zaragoza  
Tipo de pintura: Bicapa

Nº colores 1

Total					
Fijo franquicia	0,00 €	Total piezas	55,25 €	Dto. sobre el total (0,00%)	0,00 €
Porcentaje franquicia	0,00%	Total mano de obra	90,00 €	Total Tasas reciclado residuos	0,00 €
Val. max. franquicia	0,00 €	Total pintura	540,59 €	Base del impuesto	685,84 €
Val. min. franquicia	0,00 €	SubTotal	685,84 €	IVA (21%)	144,03 €
Total Franquicia	0,00 €	Total Varios	0,00 €	Total sin franquicia	829,87 €
				Total	<b>829,87 €</b>

Sistema de pintura Centro Zaragoza. Coste de materiales basado en los distintos precios comunicados por los fabricantes, estando sujeto a negociación y acuerdo particular.

NOTAS  Manual  No Actualizada  Sin Precio  Documentado por GT Motive  Pieza pre pintada  
± Aproximada | Incluida NI No Incluida C Condicionada por + Lanzada por - Solapada por

## Reportaje Fotográfico

<b>Nº Valoración</b>	CMA_621607	<b>Marca - Modelo</b>	MERCEDES BENZ CLASE GLA (H 247) 5P (20-)		
<b>Fecha Alta</b>	19/05/2026 14:27:15	<b>CUM</b>	MB06001	<b>Origen</b>	VinQuery
<b>F.Cálculo/Modif.</b>	19/05/2026 14:46:01	<b>Matrícula</b>	5518-MFZ		
<b>Código Usuario</b>	CLAIMS MANAGEMENT ADMINISTRATOR, S.L. - USUCAMPA - GTESTIMATE	<b>VIN</b>	W1N4N1CB5PJ499381		

## Reportaje Fotográfico

<b>Nº Valoración</b>	CMA_621607	<b>Marca - Modelo</b>	MERCEDES BENZ CLASE GLA (H 247) 5P (20-)		
<b>Fecha Alta</b>	19/05/2026 14:27:15	<b>CUM</b>	MB06001	<b>Origen</b>	VinQuery
<b>F.Cálculo/Modif.</b>	19/05/2026 14:46:01	<b>Matrícula</b>	5518-MFZ		
<b>Código Usuario</b>	CLAIMS MANAGEMENT ADMINISTRATOR, S.L. - USUCAMPA - GTESTIMATE	<b>VIN</b>	W1N4N1CB5PJ499381		

### Equipamiento

#### VIN Query

GENERAL SERIE 247 - F247	BERLINA 5 PUERTAS - FH
ESPAÑA ESPAÑA - 577L	POSICION DEL VOLANTE VEHICULO CON VOLANTE A LA IZQUIERDA - COND_L
PROGRAMA DE VENTAS KIT DE PAISES EURO-NCAP - 51B	GENERAL CAMBIO VERSION 04 - G104
DIFERENCIAL MARCADO - 724104	AUTOMATICO 8 VELOCIDADES DCT - 426
REFRIGERACION RADIADOR C/TRAMPILLA AIRE - 2U1	REFRIGERACION PERSIANA REGULADORA DE AIRE - 98B
EQUIPO MECANICO CLIMA CALIDO - 913	EQUIPO MECANICO MOTOR DE POTENCIA REDUCIDA - M013
EQUIPO MECANICO SISTEMA ESCAPE C/GENERACION DPF 1.5 - 971	ANTIPOLUCION SISTEMA SCR (ADBLUE) GEN.3 - U79
ANTIPOLUCION NORMA RDE - 998	CLIMATIZACIÓN FREON R1234YF - 2U8
CLIMATIZACIÓN COMPRESOR CON ACOPLAMIENTO ELECTROMAGNETICO - B09	CLIMATIZACIÓN CLIMATIZADOR - 581
VOLANTE Y MANDOS VOLANTE CON MANDO CAMBIO VEL LEVAS PINTADAS - 428	VOLANTE Y MANDOS VOLANTE DEPORTIVO CUERO EN PASTA LISO - L3E
AUDIO/MULTIMEDIA UD PRINCIPAL CEPE/RESTO DEL MUNDO - 3U6	AUDIO/MULTIMEDIA UD CONTROL - HERMES 2.1B - COLECCIONISTA PAIS - 6S8
AUDIO/MULTIMEDIA NAVEGACION POR DISCO DURO - 365	AUDIO/MULTIMEDIA MODULO COMUNICACION PARA CEPE - 1B3
AUDIO/MULTIMEDIA EUROPA - 5XXL	AUDIO/MULTIMEDIA MODULO COMUNICACION HERMES LTE - 362
AUDIO/MULTIMEDIA PANTALLA CENTRAL TAMAÑO M - 859	AUDIO/MULTIMEDIA CONNECT 20 MID (NTG6) - 548
PARTICULARIDADES TECNICAS AÑO MODIFICACION 22/2 - 053	PARTICULARIDADES TECNICAS CLAVE 803 - 803
ASIENTOS SENSOR OCUPACION ASIENTO - U10	ASIENTOS TR RESPALDO ABATIBLE - 287
ASIENTOS REPOSABRAZOS DL C/PORTAVASOS - 310	ASIENTOS CINTURONES C/AVISADOR ACÚSTICO - U01
ASIENTOS VARIANTE DE TIPO DE ASIENTO 2 - 7U2	ASIENTOS CONFORT - U59
TAPICERIA/LINEA INT TAPICERIA TELA - 310A	SEGURIDAD AIRBAG RODILLAS - 294
ADAS SIST ALERTA ALCANCE ACT FRENOS - 258	PLANTA DE FABRICACION PRODUCCION RASTATT - 0B2
ADAS SIST. RECONOC. SEÑALES TRAFICO/VELOCIDAD - 504	ADAS SISTEMA ALERTA ALCANCE - 252
ADAS ASISTENTE ACTIVO CAMBIO CARRIL - 243	SUSPENSION COMFORT - 485
SUSPENSION EJE TRASERO MULTIBRAZO - U55	NEUMATICOS NEUMATICOS DE VERANO - R01
NEUMATICOS KIT INFLADO NEUMATICOS - B51	LLANTAS ALE 7.5JX18" - R10
TURBO-DIESEL 1950CC 110KW (150) - 654.920	GENERAL 2.0CC - M20
GENERAL MOTOR DIESEL OM654 - M654	GENERAL GLA 200 D - 247712
GENERAL (D08) OM654 - 654920	AUDIO/MULTIMEDIA TOUCHPAD - 446
AUDIO/MULTIMEDIA GPS + GSM - 270	AUDIO/MULTIMEDIA RADIO DIGITAL DAB - 79B
ADAS CAMARA VISION TR - 218	INSTRUMENTACION CONSOLA SISTEMA CONTROL PRESION NEUMATICOS - 475
AUDIO/MULTIMEDIA SISTEMA LLAMADA EMERGENCIA ECALL - 351	INSTRUMENTACION CONSOLA PORTAOBJETOS C/PERSIANA - 73B
INSTRUMENTACION CONSOLA APERTURA ELEC PORTON TR - 890	ACCESORIOS ACABADO INT PLASTICO IMD EFECTO RANURA PIXI - H60
ACCESORIOS DYNAMIC SELECT - B59	ACCESORIOS PARASOL ILUMINADO - 543
ACCESORIOS TOMA CORRIENTE TR INT - U35	ACCESORIOS ALFOMBRILLAS TERCIOPELO - U12
ACCESORIOS PACK COMPARTIMENTOS CARGA/MALETERO - 942	RETROVISORES PACK RETROVISORES - P49
RETROVISORES EXT ELECTRICO/ABATIBLE ELEC - 500	LUCES FAROS LED CIRCULACION DERECHA - 632
ADAS PROTECCION PEATONES - U60	ACCESORIOS PACK VISIBILIDAD/LUZ - U62
EMBELLECEDORES MOLDURAS DE TECHO CROMADAS - 725	CRISTALES SENSOR LLUVIA - 345
ACCESORIOS PACK URBAN/PROGRESSIVE - P59	ADAS AYUDA ADICIONAL APARCAMIENTO - 235
SEGURIDAD SISTEMA SUJECCION ISOFIX - 8U8	AUDIO/MULTIMEDIA RECEPCION DIGITAL RADIO - 537
Nº SERIE 499381	PLANTA DE MONTAJE J
PLANTA MONTAJE CAJA CAMBIOS 2	PLANTA MONTAJE MOTOR V
Nº MOTOR 0327285	FECHA FABRICACIÓN 09/03/2023

#### Automático

INTERVALOS SERVICIO INSPECCION KILOMETROS

## Reportaje Fotográfico

<b>Nº Valoración</b>	CMA_621607	<b>Marca - Modelo</b>	MERCEDES BENZ CLASE GLA (H 247) 5P (20-)		
<b>Fecha Alta</b>	19/05/2026 14:27:15	<b>CUM</b>	MB06001	<b>Origen</b>	VinQuery
<b>F.Cálculo/Modif.</b>	19/05/2026 14:46:01	<b>Matrícula</b>	5518-MFZ		
<b>Código Usuario</b>	CLAIMS MANAGEMENT ADMINISTRATOR, S.L. - USUCAMPA - GTESTIMATE	<b>VIN</b>	W1N4N1CB5PJ499381		



20260519\_135230.jpg



20260519\_135226.jpg



20260519\_135212.jpg



20260519\_135248.jpg

## Reportaje Fotográfico

<b>Nº Valoración</b>	CMA_621607	<b>Marca - Modelo</b>	MERCEDES BENZ CLASE GLA (H 247) 5P (20-)		
<b>Fecha Alta</b>	19/05/2026 14:27:15	<b>CUM</b>	MB06001	<b>Origen</b>	VinQuery
<b>F.Cálculo/Modif.</b>	19/05/2026 14:46:01	<b>Matrícula</b>	5518-MFZ		
<b>Código Usuario</b>	CLAIMS MANAGEMENT ADMINISTRATOR, S.L. - USUCAMPA - GTESTIMATE	<b>VIN</b>	W1N4N1CB5PJ499381		



20260519\_135241.jpg



20260519\_135126.jpg



20260519\_135232.jpg



20260519\_135306.jpg

## Reportaje Fotográfico

<b>Nº Valoración</b>	CMA_621607	<b>Marca - Modelo</b>	MERCEDES BENZ CLASE GLA (H 247) 5P (20-)		
<b>Fecha Alta</b>	19/05/2026 14:27:15	<b>CUM</b>	MB06001	<b>Origen</b>	VinQuery
<b>F.Cálculo/Modif.</b>	19/05/2026 14:46:01	<b>Matrícula</b>	5518-MFZ		
<b>Código Usuario</b>	CLAIMS MANAGEMENT ADMINISTRATOR, S.L. - USUCAMPA - GTESTIMATE	<b>VIN</b>	W1N4N1CB5PJ499381		



20260519\_135258.jpg



20260519\_135214.jpg



20260519\_135244.jpg

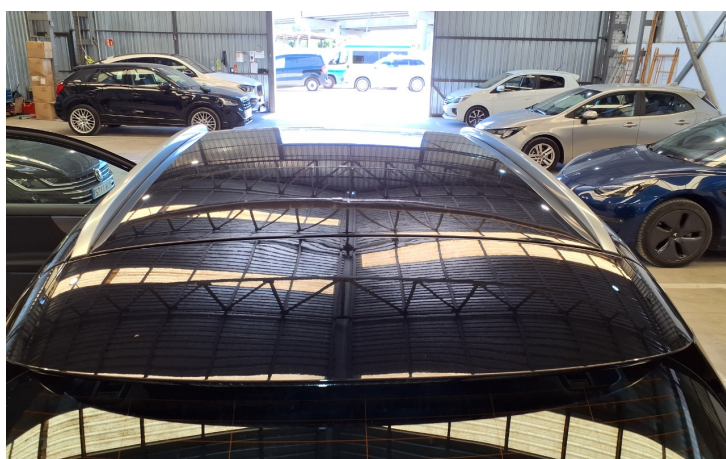

20260519\_135303.jpg

## Reportaje Fotográfico

<b>Nº Valoración</b>	CMA_621607	<b>Marca - Modelo</b>	MERCEDES BENZ CLASE GLA (H 247) 5P (20-)		
<b>Fecha Alta</b>	19/05/2026 14:27:15	<b>CUM</b>	MB06001	<b>Origen</b>	VinQuery
<b>F.Cálculo/Modif.</b>	19/05/2026 14:46:01	<b>Matrícula</b>	5518-MFZ		
<b>Código Usuario</b>	CLAIMS MANAGEMENT ADMINISTRATOR, S.L. - USUCAMPA - GTESTIMATE	<b>VIN</b>	W1N4N1CB5PJ499381		



20260519\_135204.jpg



20260519\_135234.jpg



20260519\_135128.jpg



20260519\_135159.jpg

## Reportaje Fotográfico

<b>Nº Valoración</b>	CMA_621607	<b>Marca - Modelo</b>	MERCEDES BENZ CLASE GLA (H 247) 5P (20-)		
<b>Fecha Alta</b>	19/05/2026 14:27:15	<b>CUM</b>	MB06001	<b>Origen</b>	VinQuery
<b>F.Cálculo/Modif.</b>	19/05/2026 14:46:01	<b>Matrícula</b>	5518-MFZ		
<b>Código Usuario</b>	CLAIMS MANAGEMENT ADMINISTRATOR, S.L. - USUCAMPA - GTESTIMATE	<b>VIN</b>	W1N4N1CB5PJ499381		



20260519\_135117.jpg



20260519\_135217.jpg



20260519\_135131.jpg



20260519\_135146.jpg

## Reportaje Fotográfico

<b>Nº Valoración</b>	CMA_621607	<b>Marca - Modelo</b>	MERCEDES BENZ CLASE GLA (H 247) 5P (20-)		
<b>Fecha Alta</b>	19/05/2026 14:27:15	<b>CUM</b>	MB06001	<b>Origen</b>	VinQuery
<b>F.Cálculo/Modif.</b>	19/05/2026 14:46:01	<b>Matrícula</b>	5518-MFZ		
<b>Código Usuario</b>	CLAIMS MANAGEMENT ADMINISTRATOR, S.L. - USUCAMPA - GTESTIMATE	<b>VIN</b>	W1N4N1CB5PJ499381		



20260519\_135150.jpg



20260519\_135253.jpg



20260519\_135027.jpg



20260519\_134940.jpg

## Reportaje Fotográfico

<b>Nº Valoración</b>	CMA_621607	<b>Marca - Modelo</b>	MERCEDES BENZ CLASE GLA (H 247) 5P (20-)		
<b>Fecha Alta</b>	19/05/2026 14:27:15	<b>CUM</b>	MB06001	<b>Origen</b>	VinQuery
<b>F.Cálculo/Modif.</b>	19/05/2026 14:46:01	<b>Matrícula</b>	5518-MFZ		
<b>Código Usuario</b>	CLAIMS MANAGEMENT ADMINISTRATOR, S.L. - USUCAMPA - GTESTIMATE	<b>VIN</b>	W1N4N1CB5PJ499381		



20260519\_135009.jpg



20260519\_135017.jpg



20260519\_135014.jpg



20260519\_134946.jpg

## Reportaje Fotográfico

<b>Nº Valoración</b>	CMA_621607	<b>Marca - Modelo</b>	MERCEDES BENZ CLASE GLA (H 247) 5P (20-)		
<b>Fecha Alta</b>	19/05/2026 14:27:15	<b>CUM</b>	MB06001	<b>Origen</b>	VinQuery
<b>F.Cálculo/Modif.</b>	19/05/2026 14:46:01	<b>Matrícula</b>	5518-MFZ		
<b>Código Usuario</b>	CLAIMS MANAGEMENT ADMINISTRATOR, S.L. - USUCAMPA - GTESTIMATE	<b>VIN</b>	W1N4N1CB5PJ499381		



20260519\_135030.jpg



20260519\_134951.jpg



20260519\_135053.jpg



20260519\_134932.jpg

## Reportaje Fotográfico

<b>Nº Valoración</b>	CMA_621607	<b>Marca - Modelo</b>	MERCEDES BENZ CLASE GLA (H 247) 5P (20-)		
<b>Fecha Alta</b>	19/05/2026 14:27:15	<b>CUM</b>	MB06001	<b>Origen</b>	VinQuery
<b>F.Cálculo/Modif.</b>	19/05/2026 14:46:01	<b>Matrícula</b>	5518-MFZ		
<b>Código Usuario</b>	CLAIMS MANAGEMENT ADMINISTRATOR, S.L. - USUCAMPA - GTESTIMATE	<b>VIN</b>	W1N4N1CB5PJ499381		



20260519\_135002.jpg



20260519\_134955.jpg



20260519\_134948.jpg



20260519\_135006.jpg

## Reportaje Fotográfico

<b>Nº Valoración</b>	CMA_621607	<b>Marca - Modelo</b>	MERCEDES BENZ CLASE GLA (H 247) 5P (20-)		
<b>Fecha Alta</b>	19/05/2026 14:27:15	<b>CUM</b>	MB06001	<b>Origen</b>	VinQuery
<b>F.Cálculo/Modif.</b>	19/05/2026 14:46:01	<b>Matrícula</b>	5518-MFZ		
<b>Código Usuario</b>	CLAIMS MANAGEMENT ADMINISTRATOR, S.L. - USUCAMPA - GTESTIMATE	<b>VIN</b>	W1N4N1CB5PJ499381		



20260519\_134935.jpg



20260519\_135025.jpg



20260519\_135020.jpg



20260519\_134927.jpg

## Reportaje Fotográfico

<b>Nº Valoración</b>	CMA_621607	<b>Marca - Modelo</b>	MERCEDES BENZ CLASE GLA (H 247) 5P (20-)		
<b>Fecha Alta</b>	19/05/2026 14:27:15	<b>CUM</b>	MB06001	<b>Origen</b>	VinQuery
<b>F.Cálculo/Modif.</b>	19/05/2026 14:46:01	<b>Matrícula</b>	5518-MFZ		
<b>Código Usuario</b>	CLAIMS MANAGEMENT ADMINISTRATOR, S.L. - USUCAMPA - GTESTIMATE	<b>VIN</b>	W1N4N1CB5PJ499381		



20260519\_134937.jpg



20260519\_134943.jpg



20260519\_135112.jpg



20260519\_134941.jpg

## Reportaje Fotográfico

Nº Valoración	CMA_621607	Marca - Modelo	MERCEDES BENZ CLASE GLA (H 247) 5P (20-)		
Fecha Alta	19/05/2026 14:27:15	CUM	MB06001	Origen	VinQuery
F.Cálculo/Modif.	19/05/2026 14:46:01	Matrícula	5518-MFZ		
Código Usuario	CLAIMS MANAGEMENT ADMINISTRATOR, S.L. - USUCAMPA - GTESTIMATE	VIN	W1N4N1CB5PJ499381		



20260519\_134959.jpg



20260519\_134923.jpg



20260519\_135103.jpg



20260519\_135114.jpg