

19.06.2026

Fahrzeugbeschreibung

Fahrzeug: VOLVO V60 T6 Recharge AWD Geartr. Inscript. Expres Kombi5-türig 1969 ccm 341 PS / 251 KW Elektrisch 8-Gang Automatik

Amtliches Kennzeichen:	HD -FJ 0218E	Fahrgestell-Nummer:	YV1ZWBFVDM1419936
Vertrags-Nummer:	15057075	Erstzulassung:	17.09.2020
Internes KZ:	14745264	Kilometer-Stand:	0

Unfall/Schaden: Dem Verkäufer wurden keine unfallbedingten Beschädigungen am Fahrzeug angezeigt.

Ausstattung:

VOLVO V60 T6 Recharge AWD Geartr. Inscript. Expres Kombi 5-türig 1969 ccm 341 PS / 251 KW Elektrisch 8-Gang Automatik

Lackierung: _____ Polsterung: _____ Telefentyp: _____

Listenpreis ohne Sonderausstattung in EUR (vor Mwst.) **0,00**

Sonderausstattung in EUR (vor Mwst.):

Listenpreis gesamt in EUR (vor Mwst.) **0,00**

Technische Daten

(Angaben basieren auf Herstellerangaben*)

Fahrzeug:	VOLVO V60 T6 Recharge AWD Geartr. Inscript. Expres Kombi5-türig 1969 ccm 341 PS / 251 KW Elektrisch 8-Gang Automatik		
Modelljahr:	2021		
kW / PS:	251 / 341	Hubraum:	1969
Getriebe:	Automatik	Anzahl Gänge:	8
Emissionsgruppe:	I2	CO2 (g/km):	36
durchschn. Verbr./100 Km:	0,0000	Tankinhalt:	60
Max. Km/h:	180	Beschl. 0-100 Km/h in Sec.:	5,400
Leergewicht (kg):	2075	zul. Gewicht (kg):	2550

* Angaben ohne Gewähr

Unfall-/Schadenspiegel

Vertrags-Nummer: 15057075
Amtliches Kennzeichen: HD -FJ 0218E
Übersicht erstellt am: 19.06.2026

Für das Fahrzeug gem. o.g. Leasingvertrag, Fahrzeugtyp

VOLVO V60 T6 Recharge AWD Geartr. Inscript. Expres Kombi5-türig 1969 ccm 341 PS / 251 KW Elektrisch 8-Gang Automatik

wurden uns während der Vertragslaufzeit nachfolgende Beschädigungen angezeigt:

<i>Datum</i>	<i>SNR</i>	<i>Verursacher</i>	<i>Beschädigung</i>	<i>Reparatur erfolgt *</i>	<i>Gutachten vorhanden *</i>
05.02.2021	9058960884	Panne	Schaden unbekannt	Nein	Nein

* Sofern für eine Schadennummer mehrere Beschädigungen angegeben sind, gilt der Eintrag in dieser Spalte für die gesamte Schadennummer.

Unfall-/Schadenspiegel zur Kenntnis genommen:

Datum und Unterschrift Käufer

Wartungsreport

Vertrags-Nummer: 15057075
Amtliches Kennzeichen: HD -FJ 0218E
Übersicht erstellt am: 19.06.2026

Für das Fahrzeug gem. o.g. Leasingvertrag, Fahrzeugtyp

VOLVO V60 T6 Recharge AWD Geartr. Inscript. Expres Kombi5-türig 1969 ccm 341 PS / 251 KW Elektrisch 8-Gang Automatik

wurden uns während der Vertragslaufzeit nachfolgende Wartungen angezeigt:

<i>Datum</i>	<i>Km-Stand</i>	<i>Art der Wartung</i>
--------------	-----------------	------------------------

Wartungsreport zur Kenntnis genommen:

Datum und Unterschrift Käufer



YV1ZWBFVDM1419936

Vehicle details

Operator		Inspection condition	Conditional: Light/moisture/dirt
License number		Mileage (Read)	83,794 km
Manufacturer	Volvo	Next maintenance in	24,060 km
Type / Model	V60	Main inspection (Read from ZBI)	03/2026
Vehicle Identification number	YV1ZWBFVDM1419936	Power / Engine displacement	186 kW / 1,969 ccm
First registration	17 Sept 2020	Upholstery/Colour	/
Last maintenance	10/2025, 77,854 km	Paintwork	
Fuel type	Hybr.B/E ext.aufl	Gearbox	Automatic

Zustandsbericht

Value reducing factors

No.	Component group	Description
1	Equipment	Tirefit filler (Fehlt) - Replace
2	Front bumper	Air-inlet grille (vorne rechts) - Scratched - Replace
3	Front bumper	Air-inlet grille (Vorne links) - Scratched - Replace
4	Side panel - rear left side	Side panel - dent(s) - Smooth repair work
5	Misc.	Main inspection - Due - Replace
6	Wheel / tyres	Alloy rim - front left side - Scratched - Loss in value
7	Wheel / tyres	Alloy rim - rear right side - Scratched - Loss in value
8	Wheel / tyres	Alloy rim - front right side - Scratched - Loss in value
9	Side panel - rear left side	Sill - Scratched - Smart repair
10	Side panel - rear right side	Sill - Scratched - Smart repair
11	Front bumper	Air-inlet grille (Mitte) - Deformed - Replace
12	2nd wheel set	2 tyres (Sommerreifen fehlen) - Replace
13	Door - rear left side	Door - Dent / paintcoat damage - Repair and paint
14	Door - rear right side	Door - Scratched - Repair and paint
15	Side panel - rear right side	Side panel - Scratched - Paint
16	Boot lid / rear door	Boot lid - Dent / paintcoat damage - Repair and paint
17	Rear bumper	Rear bumper - Deformed - Replace
18	Front bumper	Front bumper - Deformed - Replace
19	Door - front right side	Door - Deformed - Replace

Wear and tear

No.	Component group	Description
1	2nd wheel set	2 tyres - Worn - No deduction
2	2nd wheel set	Alloy rim set - complete - Scratched - No deduction



No.	Component group	Description
3	Vehicle glazing	Windscreen - Stone chips - No deduction
4	Interior	Interior - Abrasion - No deduction

Missing parts

Missing part

Detected repainting

No. Location

None detectable

Main tyres

Axle	Tyre size	Manufacturer	Type of tyre	Tread depth	Roadworthy	Permissibility
1	235/45 R18 98W	Michelin	Summer tyres	6mm - 6mm	o.k.	
2	235/45 R18 98V	Goodyear	Winter tyres	7mm - 7mm	o.k.	

Additional tyres

Axle	Tyre size	Manufacturer	Type of tyre	Tread depth	Roadworthy	Permissibility
1	235/45 R18 98V	Pirelli	Winter tyres	0mm - 0mm	Not o.k.	
2	R18				Not o.k.	

The wear and tear condition and possible damages to the tyres are considered in the value.

Comments

Keine Gewähr auf Vollständigkeit und Richtigkeit der angezeigten Ausstattung.
 Techn. Änderungen vorbehalten.
 Das Fahrzeug weist dem Alter, der Laufleistung und dem Einsatzzweck entsprechende Gebrauchsspuren auf.

elektr. Komponenten geprüft, i.O.

Lackwerte geprüft, i.O.

TÜV SÜD Auto Service GmbH
Römeräcker 1
76351 Linkenheim - Hochstetten

Inspection location
SAP Walldorf
69190 Walldorf

Inspection date: 10 Jun 2026
Protocol number: 45877092
Delivery date: 10 Jun 2026



Vehicle details

Manufacturer	Volvo	Inspection condition	Conditional: Light/moisture/dirt
Type / Model	V60	Mileage (Read)	83,794 km
Vehicle Identification number	YV1ZWBFDVDM1419936	First registration	17 Sept 2020

Details of the order:

In accordance with the contract, the evaluation of vehicle's condition was performed without the vehicle being disassembled.

Vehicle identification:

The vehicle identification number (VIN) was read from the vehicle and its conformity with the submitted documents was confirmed by the undersigned during the inspection.

Inspection conditions:

A proper visual inspection of the paintwork and bodywork was only possible to a limited extent due to insufficient lighting conditions/dampness or dirt.

General condition:

The vehicle shows traces of wear and tear corresponding to its age and purpose



Overview pictures



Figure 1: Diagonal front



Figure 2: Diagonal front



Figure 3: Diagonal rear



Figure 4: Diagonal rear



Figure 5: Interior



Figure 6: Interior

TÜV SÜD Auto Service GmbH
Römeräcker 1
76351 Linkenheim - Hochstetten

Inspection location
SAP Waldorf
69190 Waldorf

Inspection date: 10 Jun 2026
Protocol number: 45877092
Delivery date: 10 Jun 2026



Figure 7: Interior

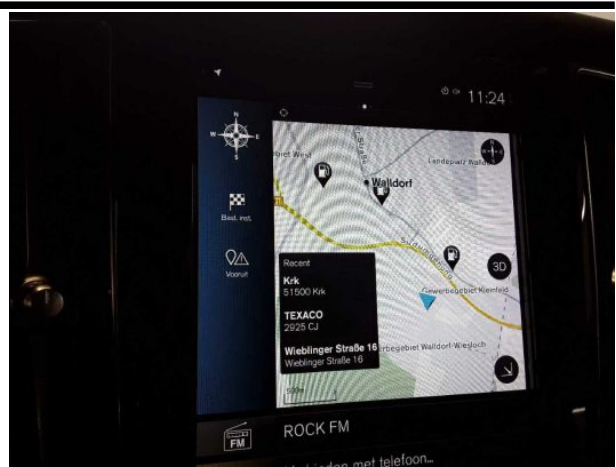

Figure 8: Interior



Figure 9: Interior

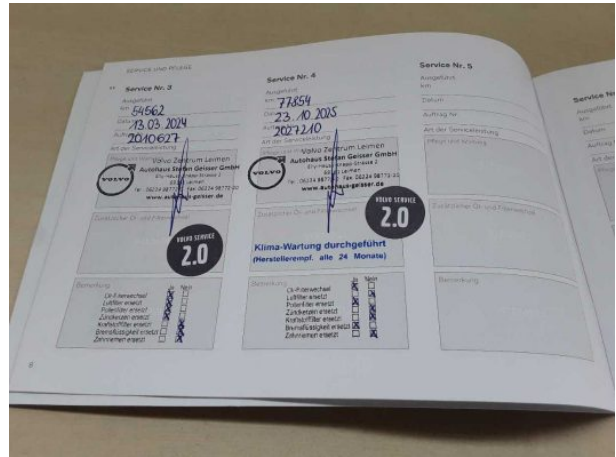

Figure 10: Misc.



Figure 11: Misc.



Figure 12: Misc.



Figure 13: Misc.



Figure 14: Misc.



Figure 15: Misc.



Figure 16: Misc.



Figure 17: Misc.



Figure 18: Misc.

TÜV SÜD Auto Service GmbH
Römeräcker 1
76351 Linkenheim - Hochstetten

Inspection location
SAP Walldorf
69190 Walldorf

Inspection date: 10 Jun 2026
Protocol number: 45877092
Delivery date: 10 Jun 2026



Figure 19: Misc.



Figure 20: Misc.

Pictures of damage



Damage #2: Front bumper: Air-inlet grille (vorne rechts) - Scratched - Replace



Damage #2: Front bumper: Air-inlet grille (vorne rechts) - Scratched - Replace



Damage #3: Front bumper: Air-inlet grille (Vorne links) - Scratched - Replace



Damage #3: Front bumper: Air-inlet grille (Vorne links) - Scratched - Replace



Damage #4: Side panel - rear left side: Side panel - dent(s) - Smooth repair work

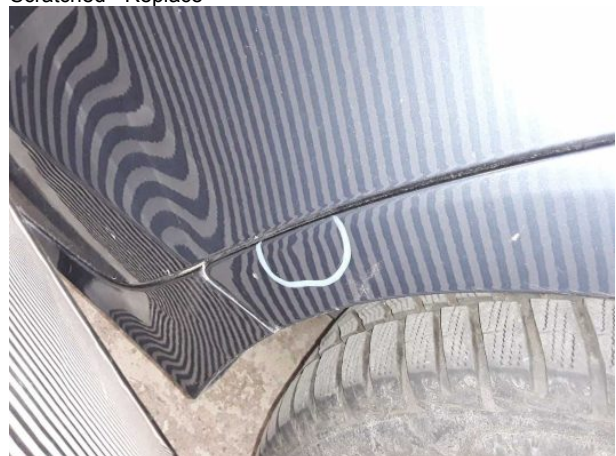

Damage #4: Side panel - rear left side: Side panel - dent(s) - Smooth repair work



Damage #5: Misc.: Main inspection - Due - Replace



Damage #6: Wheel / tyres: Alloy rim - front left side - Scratched - Loss in value



Damage #6: Wheel / tyres: Alloy rim - front left side - Scratched - Loss in value



Damage #7: Wheel / tyres: Alloy rim - rear right side - Scratched - Loss in value

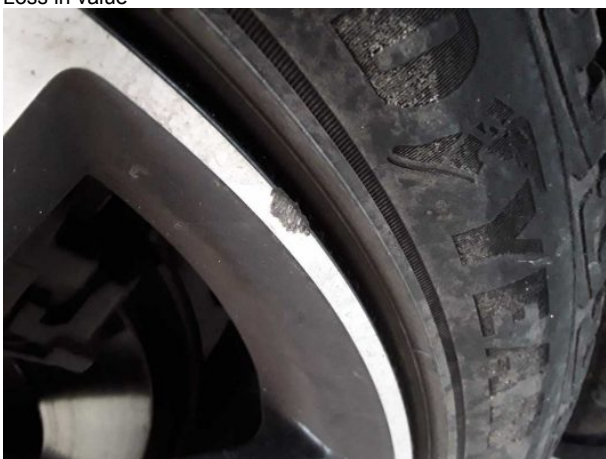

Damage #7: Wheel / tyres: Alloy rim - rear right side - Scratched - Loss in value



Damage #7: Wheel / tyres: Alloy rim - rear right side - Scratched - Loss in value



Damage #8: Wheel / tyres: Alloy rim - front right side - Scratched - Loss in value



Damage #8: Wheel / tyres: Alloy rim - front right side - Scratched - Loss in value



Damage #9: Side panel - rear left side: Sill - Scratched - Smart repair



Damage #9: Side panel - rear left side: Sill - Scratched - Smart repair



Damage #10: Side panel - rear right side: Sill - Scratched - Smart repair



Damage #10: Side panel - rear right side: Sill - Scratched - Smart repair



Damage #11: Front bumper: Air-inlet grille (Mitte) - Deformed - Replace



Damage #11: Front bumper: Air-inlet grille (Mitte) - Deformed - Replace



Damage #12: 2nd wheel set: 2 tyres (Sommerreifen fehlen) - Replace



Damage #12: 2nd wheel set: 2 tyres (Sommerreifen fehlen) - Replace



Damage #13: Door - rear left side: Door - Dent / paintcoat damage... Repair and paint



Damage #13: Door - rear left side: Door - Dent / paintcoat damage - Repair and paint



Damage #14: Door - rear right side: Door - Scratched - Repair and paint

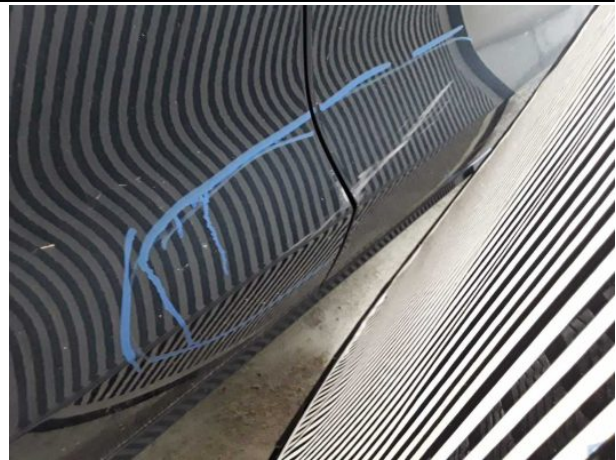

Damage #14: Door - rear right side: Door - Scratched - Repair and paint



Damage #14: Door - rear right side: Door - Scratched - Repair and paint



Damage #15: Side panel - rear right side: Side panel - Scratched - Paint

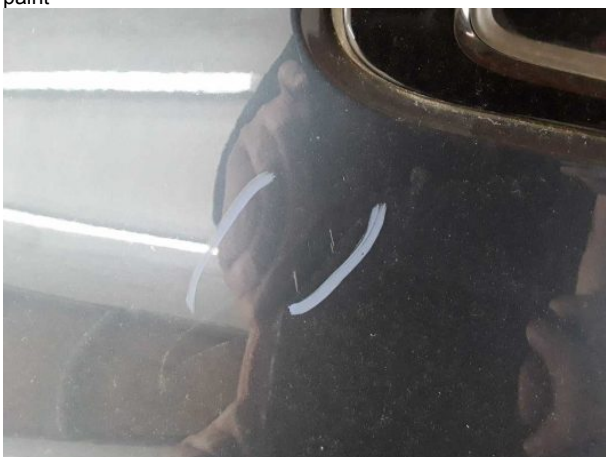

Damage #15: Side panel - rear right side: Side panel - Scratched - Paint



Damage #15: Side panel - rear right side: Side panel - Scratched - Paint



Damage #16: Boot lid / rear door: Boot lid - Dent / paintcoat damage - Repair and paint



Damage #16: Boot lid / rear door: Boot lid - Dent / paintcoat damage - Repair and paint



Damage #16: Boot lid / rear door: Boot lid - Dent / paintcoat damage - Repair and paint



Damage #16: Boot lid / rear door: Boot lid - Dent / paintcoat damage - Repair and paint



Damage #16: Boot lid / rear door: Boot lid - Dent / paintcoat damage - Repair and paint



Damage #16: Boot lid / rear door: Boot lid - Dent / paintcoat damage - Repair and paint



Damage #17: Rear bumper: Rear bumper - Deformed - Replace



Damage #17: Rear bumper: Rear bumper - Deformed - Replace



Damage #17: Rear bumper: Rear bumper - Deformed - Replace



Damage #17: Rear bumper: Rear bumper - Deformed - Replace



Damage #17: Rear bumper: Rear bumper - Deformed - Replace



Damage #18: Front bumper: Front bumper - Deformed - Replace



Damage #18: Front bumper: Front bumper - Deformed - Replace



Damage #18: Front bumper: Front bumper - Deformed - Replace



Damage #18: Front bumper: Front bumper - Deformed - Replace



Damage #18: Front bumper: Front bumper - Deformed - Replace



Damage #19: Door - front right side: Door - Deformed - Replace

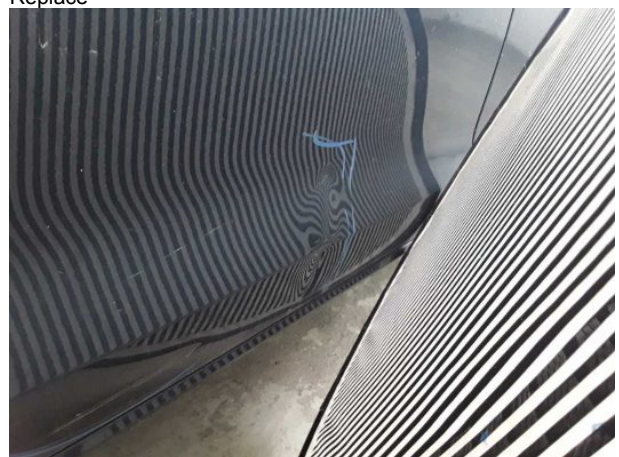

Damage #19: Door - front right side: Door - Deformed - Replace

TÜV SÜD Auto Service GmbH
Römeräcker 1
76351 Linkenheim - Hochstetten

Inspection location
SAP Walldorf
69190 Walldorf

Inspection date: 10 Jun 2026
Protocol number: 45877092
Delivery date: 10 Jun 2026



Damage #19: Door - front right side: Door - Deformed - Replace



YV1ZWBFVDM1419936

Angaben zum Fahrzeug

Halter		Besichtigungszustand	bedingt: Licht/Nässe/Schmutz
Kennzeichen		Laufleistung (abgelesen)	83.794 km
Hersteller	Volvo	Restlauf bis Service	24.060 km
Typ/Modell	V60	HU (Abgelesen aus ZBI)	03/2026
Fahrgestellnummer	YV1ZWBFVDM1419936	Leistung / Hubraum	186 kW / 1.969 ccm
Erstzulassung	17.09.2020	Polster/Farbe	/
Letzte Wartung	10/2025, 77.854 km	Lackierung	
Kraftstoffart	Hybr.B/E ext.aufli	Getriebe	Automatik

Zustandsbericht

Wertmindernde Faktoren

Nr.	Bauteilgruppe	Beschreibung
1	Ausrüstung	Tirefit Füllmittel (Fehlt) - erneuern
2	Stoßfänger vorn	Lufteinlassgitter (vorne rechts) - verkratzt / verschürft - erneuern
3	Stoßfänger vorn	Lufteinlassgitter (Vorne links) - verkratzt / verschürft - erneuern
4	Seitenwand links	Seitenwand - Delle(n) - sanft instandsetzen
5	Sonstiges	Hauptuntersuchung - fällig - erneuern
6	Rad/Reifen	Leichtmetallfelge vorn links - verkratzt / verschürft - Wertminderung
7	Rad/Reifen	Leichtmetallfelge hinten rechts - verkratzt / verschürft - Wertminderung
8	Rad/Reifen	Leichtmetallfelge vorn rechts - verkratzt / verschürft - Wertminderung
9	Seitenwand links	Einstieg - verkratzt / verschürft - Smart Repair
10	Seitenwand rechts	Einstieg - verkratzt / verschürft - Smart Repair
11	Stoßfänger vorn	Lufteinlassgitter (Mitte) - verformt - erneuern
12	2.Radsatz	2 Reifen (Sommerreifen fehlen) - erneuern
13	Tür hinten links	Tür - Delle / Lackschaden - instandsetzen und lackieren
14	Tür hinten rechts	Tür - verkratzt / verschürft - instandsetzen und lackieren
15	Seitenwand rechts	Seitenwand - verkratzt / verschürft - lackieren
16	Heckklappe/-tür	Heckklappe - Delle / Lackschaden - instandsetzen und lackieren
17	Stoßfänger hinten	Stoßfänger hinten - verformt - erneuern
18	Stoßfänger vorn	Stoßfänger vorn - verformt - erneuern
19	Tür vorn rechts	Tür - verformt - erneuern

Gebrauchsspuren

Nr.	Bauteilgruppe	Beschreibung
1	2.Radsatz	2 Reifen - verschlissen - kein Abzug
2	2.Radsatz	Leichtmetallfelgensatz komplett - verkratzt / verschürft - kein Abzug



Nr.	Bauteilgruppe	Beschreibung
3	Verglasung	Frontscheibe - Steinschlag - kein Abzug
4	Interieur	Innenraum - Abrieb - kein Abzug

Fehlteile

Fehlteil

Festgestellte Nachlackierungen

Nr. Ort

Keine feststellbar

Hauptbereifung

Achse	Reifengröße	Hersteller	Reifentyp	Profiltiefe	Verktgl.	Zul.
1	235/45 R18 98W	Michelin	Sommerreifen	6mm - 6mm	i.O.	
2	235/45 R18 98V	Goodyear	Winterreifen	7mm - 7mm	i.O.	

Zusatzbereifung

Achse	Reifengröße	Hersteller	Reifentyp	Profiltiefe	Verktgl.	Zul.
1	235/45 R18 98V	Pirelli	Winterreifen	0mm - 0mm	n.i.O.	
2	R18				n.i.O.	

Der Verschleißzustand sowie evtl. Schäden an der Bereifung sind wertmäßig berücksichtigt.

Bemerkungen

Keine Gewähr auf Vollständigkeit und
Richtigkeit der angezeigten Ausstattung.
Techn. Änderungen vorbehalten.
Das Fahrzeug weist dem Alter, der Laufleistung und dem
Einsatzzweck entsprechende Gebrauchsspuren auf.

elektr. Komponenten geprüft, i.O.

Lackwerte geprüft, i.O.

TÜV SÜD Auto Service GmbH **Besichtigungsort**
Römeräcker 1 SAP Walldorf
76351 Linkenheim - Hochstetten 69190 Walldorf

Besichtigungsdatum: 10.06.2026
Protokollnummer: 45877092
Anlieferungsdatum: 10.06.2026



Angaben zum Fahrzeug

Hersteller	Volvo	Besichtigungszustand	bedingt: Licht/Nässe/Schmutz
Typ/Modell	V60	Laufleistung (abgelesen)	83.794 km
Fahrgestellnummer	YV1ZWBFVDM1419936	Erstzulassung	17.09.2020

Angaben zum Auftrag:

Auftragsgemäß erfolgte die Fahrzeugzustandsbewertung in demontagefreien Zustand.

Fahrzeug-Identifizierung:

Die Fahrzeug-Identifizierungsnummer (FIN) wurde am Fahrzeug abgelesen und die Übereinstimmung im Verlauf der Besichtigung durch den Unterzeichner mit den vorgelegten Unterlagen festgestellt.

Besichtigungsbedingungen:

Eine ordnungsgemäße Sichtprüfung der Lackierung und der Karosserie war wegen unzureichender Lichtverhältnisse/ Nässe oder Verschmutzung nur eingeschränkt möglich.

Allgemeinzustand:

Das Fahrzeug weist dem Alter und Einsatzzweck entsprechende Gebrauchsspuren auf.

Übersichtsfotos



Abbildung 1: Schräg vorne



Abbildung 2: Schräg vorne



Abbildung 3: Schräg hinten



Abbildung 4: Schräg hinten



Abbildung 5: Innenraum



Abbildung 6: Innenraum



Abbildung 7: Innenraum



Abbildung 8: Innenraum



Abbildung 9: Innenraum

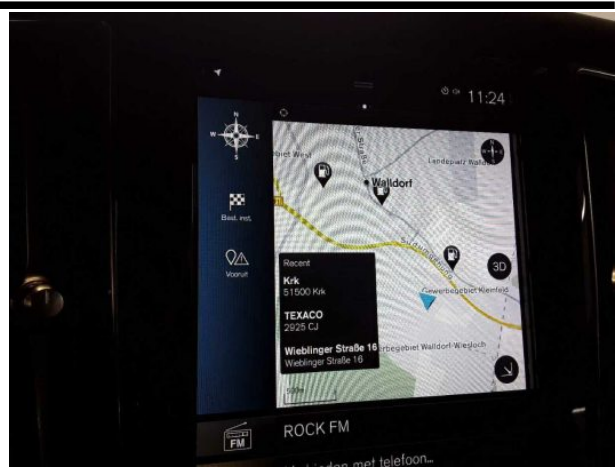

Abbildung 10: Sonstiges



Abbildung 11: Sonstiges

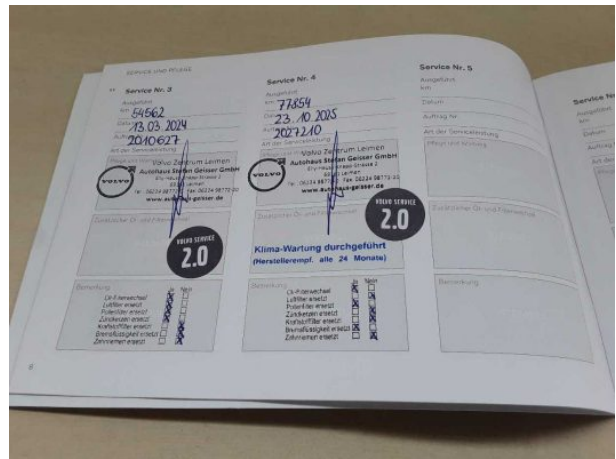

Abbildung 12: Sonstiges



Abbildung 13: Sonstiges



Abbildung 14: Sonstiges



Abbildung 15: Sonstiges



Abbildung 16: Sonstiges



Abbildung 17: Sonstiges



Abbildung 18: Sonstiges

TÜV SÜD Auto Service GmbH **Besichtigungsort**
Römeräcker 1 SAP Walldorf
76351 Linkenheim - Hochstetten 69190 Walldorf

Besichtigungsdatum: 10.06.2026
Protokollnummer: 45877092
Anlieferungsdatum: 10.06.2026



Abbildung 19: Sonstiges



Abbildung 20: Sonstiges

Beschädigungsfotos



Beschädigung #2: Stossfänger vorn: Lufteinlassgitter (vorne rechts) - verkratzt / verschürft - erneuern



Beschädigung #2: Stossfänger vorn: Lufteinlassgitter (vorne rechts) - verkratzt / verschürft - erneuern



Beschädigung #3: Stossfänger vorn: Lufteinlassgitter (Vorne links) - verkratzt / verschürft - erneuern



Beschädigung #3: Stossfänger vorn: Lufteinlassgitter (Vorne links) - verkratzt / verschürft - erneuern

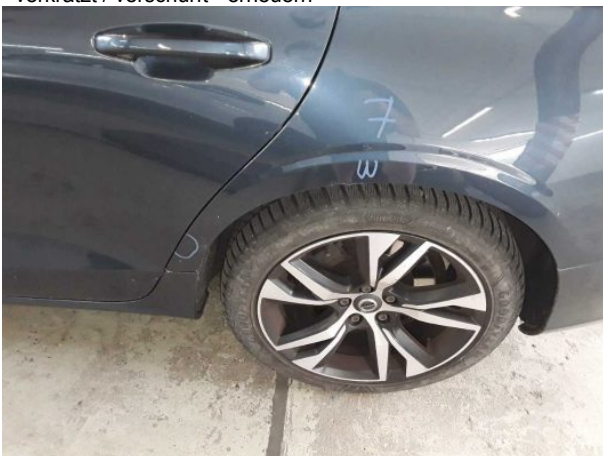

Beschädigung #4: Seitenwand links: Seitenwand - Delle(n) - sanft instandsetzen

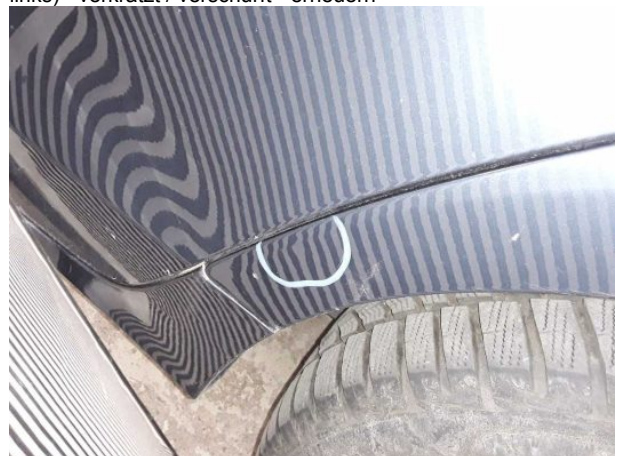

Beschädigung #4: Seitenwand links: Seitenwand - Delle(n) - sanft instandsetzen



Beschädigung #5: Sonstiges: Hauptuntersuchung - fällig - erneuern



Beschädigung #6: Rad/Reifen: Leichtmetallfelge vorn links - verkratzt / verschürft - Wertminderung



Beschädigung #6: Rad/Reifen: Leichtmetallfelge vorn links - verkratzt / verschürft - Wertminderung



Beschädigung #7: Rad/Reifen: Leichtmetallfelge hinten rechts - verkratzt / verschürft - Wertminderung



Beschädigung #7: Rad/Reifen: Leichtmetallfelge hinten rechts - verkratzt / verschürft - Wertminderung



Beschädigung #7: Rad/Reifen: Leichtmetallfelge hinten rechts - verkratzt / verschürft - Wertminderung



Beschädigung #8: Rad/Reifen: Leichtmetallfelge vorn rechts - verkratzt / verschürft - Wertminderung



Beschädigung #8: Rad/Reifen: Leichtmetallfelge vorn rechts - verkratzt / verschürft - Wertminderung



Beschädigung #9: Seitenwand links: Einstieg - verkratzt / verschürft - Smart Repair



Beschädigung #9: Seitenwand links: Einstieg - verkratzt / verschürft - Smart Repair



Beschädigung #10: Seitenwand rechts: Einstieg - verkratzt / verschürft - Smart Repair



Beschädigung #10: Seitenwand rechts: Einstieg - verkratzt / verschürft - Smart Repair



Beschädigung #11: Stossfänger vorn: Lufteinlassgitter (Mitte) - verformt - erneuern



Beschädigung #11: Stossfänger vorn: Lufteinlassgitter (Mitte) - verformt - erneuern



Beschädigung #12: 2.Radsatz: 2 Reifen (Sommerreifen fehlen) - erneuern



Beschädigung #12: 2.Radsatz: 2 Reifen (Sommerreifen fehlen) - erneuern



Beschädigung #13: Tür hinten links: Tür - Delle / Lackschaden - instandsetzen und lackieren



Beschädigung #13: Tür hinten links: Tür - Delle / Lackschaden - instandsetzen und lackieren



Beschädigung #14: Tür hinten rechts: Tür - verkratzt / verschürft - instandsetzen und lackieren

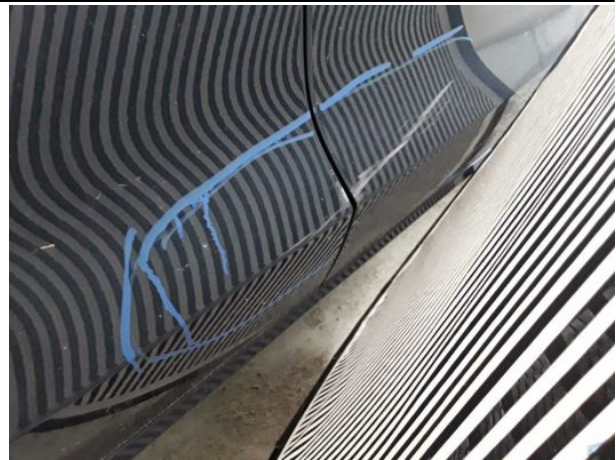

Beschädigung #14: Tür hinten rechts: Tür - verkratzt / verschürft - instandsetzen und lackieren



Beschädigung #14: Tür hinten rechts: Tür - verkratzt / verschürft - instandsetzen und lackieren



Beschädigung #15: Seitenwand rechts: Seitenwand - verkratzt / verschürft - lackieren



Beschädigung #15: Seitenwand rechts: Seitenwand - verkratzt / verschürft - lackieren



Beschädigung #15: Seitenwand rechts: Seitenwand - verkratzt / verschürft - lackieren



Beschädigung #16: Heckklappe/-tür: Heckklappe - Delle / Lackschaden - instandsetzen und lackieren



Beschädigung #16: Heckklappe/-tür: Heckklappe - Delle / Lackschaden - instandsetzen und lackieren



Beschädigung #16: Heckklappe/-tür: Heckklappe - Delle / Lackschaden - instandsetzen und lackieren



Beschädigung #16: Heckklappe/-tür: Heckklappe - Delle / Lackschaden - instandsetzen und lackieren



Beschädigung #16: Heckklappe/-tür: Heckklappe - Delle / Lackschaden - instandsetzen und lackieren



Beschädigung #16: Heckklappe/-tür: Heckklappe - Delle / Lackschaden - instandsetzen und lackieren



Beschädigung #17: Stossfänger hinten: Stossfänger hinten - verformt - erneuern



Beschädigung #17: Stossfänger hinten: Stossfänger hinten - verformt - erneuern



Beschädigung #17: Stossfänger hinten: Stossfänger hinten - verformt - erneuern



Beschädigung #17: Stossfänger hinten: Stossfänger hinten - verformt - erneuern



Beschädigung #17: Stossfänger hinten: Stossfänger hinten - verformt - erneuern



Beschädigung #18: Stossfänger vorn: Stossfänger vorn - verformt - erneuern



Beschädigung #18: Stossfänger vorn: Stossfänger vorn - verformt - erneuern



Beschädigung #18: Stossfänger vorn: Stossfänger vorn - verformt - erneuern



Beschädigung #18: Stossfänger vorn: Stossfänger vorn - verformt - erneuern



Beschädigung #18: Stossfänger vorn: Stossfänger vorn - verformt - erneuern



Beschädigung #19: Tür vorn rechts: Tür - verformt - erneuern

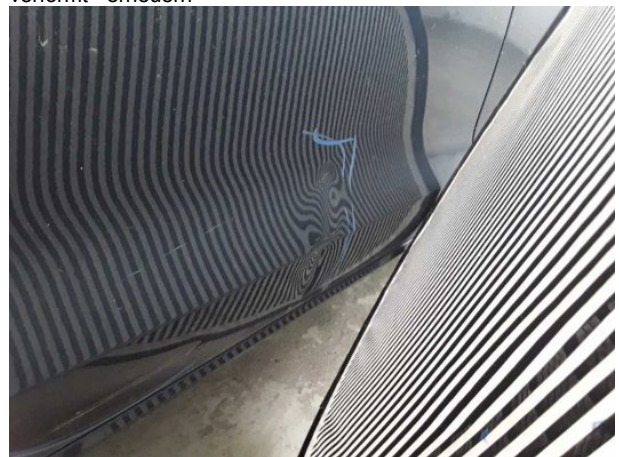

Beschädigung #19: Tür vorn rechts: Tür - verformt - erneuern

TÜV SÜD Auto Service GmbH **Besichtigungsort**
Römeräcker 1 SAP Walldorf
76351 Linkenheim - Hochstetten 69190 Walldorf

Besichtigungsdatum: 10.06.2026
Protokollnummer: 45877092
Anlieferungsdatum: 10.06.2026



Beschädigung #19: Tür vorn rechts: Tür - verformt - erneuern



Checkliste

Vorhanden	Name
<input type="checkbox"/>	ABE
<input type="checkbox"/>	Abschleppöse
<input type="checkbox"/>	Anhängekupplung abnehmbar
<input type="checkbox"/>	Antenne
<input type="checkbox"/>	Bordbuchmappe
<input type="checkbox"/>	Bordwerkzeug
<input type="checkbox"/>	Consumer Kabelkit
<input type="checkbox"/>	Fernbedienung Standheizung
<input type="checkbox"/>	Ladekabel
<input type="checkbox"/>	Laderaumabdeckung / Rollo
<input type="checkbox"/>	Leichtmetallfelgensatz komplett
<input type="checkbox"/>	Navigations Datenträger
<input type="checkbox"/>	Schlüssel Anhängerkupplung
<input type="checkbox"/>	Serviceheft
<input type="checkbox"/>	Tirefit Füllmittel
<input type="checkbox"/>	Tirefit komplett
<input type="checkbox"/>	Tirefit Kompressor
<input type="checkbox"/>	Windschott