



PROTOKOLLNUMMER: 45419391



Bei Rückfragen bitte Protokollnummer und Datum angeben

Datum: 13.05.2026

# Gutachten

**Betreff** [REDACTED]  
**Auftrag durch** [REDACTED]  
[REDACTED]  
[REDACTED]  
**Besichtigungsdatum / Ort** 06.05.2026  
**Fahrzeug-Identnummer** WDD1179051N389201

[REDACTED]

[REDACTED]	[REDACTED]	[REDACTED]	[REDACTED]
[REDACTED]	[REDACTED]	[REDACTED]	[REDACTED]
[REDACTED]	[REDACTED]	[REDACTED]	[REDACTED]

PROTOKOLLNUMMER: 45419391



Bei Rückfragen bitte Protokollnummer und Datum angeben

Datum: 13.05.2026

## Gutachten

<b>Betreff</b>	[REDACTED]
<b>Auftrag durch</b>	[REDACTED] [REDACTED] [REDACTED]
<b>Besichtigungsdatum / Ort</b>	06.05.2026
<b>Fahrzeugart</b>	PKW Kombi
<b>Hersteller</b>	Mercedes-Benz
<b>Modell / Verkaufsbezeichnung</b>	CLA 220 d 4MATIC Shooting Brake
<b>Schlüssel-Nummern HSN / TSN</b>	1313 ESR 00007
<b>Fahrzeug-Identnummer</b>	WDD1179051N389201
<b>Anzahl Besitzer</b>	5
<b>Erstzulassung / Letzte Zulassung</b>	01.03.2017 / 03.08.2022
<b>Nächste HU</b>	08/2026
<b>Fahrzeug Dokumente</b>	Zum Zeitpunkt der Besichtigung lagen die Zulassungsbescheinigung Teil 1 (Schein) sowie die Zulassungsbescheinigung Teil 2 (Brief) vor. (Kopie)
<b>Nummer ZB2</b>	GL944137
<b>Laufleistung</b>	179.489 km / abgelesen
<b>Farbe / Farbcode</b>	592 MANUFAKTUR exklusiv nordlichtviolett metallic
<b>Antriebsart</b>	Allradantrieb
<b>Kraftstoffart</b>	Diesel
<b>Hubraum / Leistung</b>	2.143 ccm/ 130 kW
<b>Zylinder / Schadstoffklasse</b>	4 / EURO6;W;PI/CI; M, N1 I
<b>zul. Gesamtgewicht (kg)</b>	2.100
<b>Anzahl Türen / Anzahl Sitze</b>	5 / 5
<b>Getriebe</b>	Automatik
<b>Anzahl Gänge</b>	7
<b>Polster / Farbe</b>	Stoff/Leder Kombination / Beige



PROTOKOLLNUMMER: 45419391



Bei Rückfragen bitte Protokollnummer und Datum angeben

Datum: 13.05.2026

<b>Anzahl Schlüssel</b>	2 von 2 Schlüsseln vorhanden
<b>Raucherfahrzeug</b>	Nein
<b>Wartungsheft / Wartungsnachweis</b>	digitaler Nachweis / unvollständig
<b>Restlauf bis Service</b>	-142 Tag(e)
<b>Durchgeführte Wartungen</b>	13.12.2024 bei 159.611 km
<b>Probefahrt</b>	nicht durchgeführt
<b>Vorschaden</b>	Feststellbar
<b>Nachlackierung</b>	Feststellbar

**Bereifung / Felge**

Achse / Größe	Hersteller	Bereifung	Profil [mm]
#1 225/40 R18 92Y	Hankook	Sommerreifen auf Leichtmetall	6 / 6
#2 225/40 R18 92Y	Hankook	Sommerreifen auf Leichtmetall	7 / 7

**Zulässigkeit Räder** Nicht nachweisbar an Hauptbereifung, Achse 1 und 2.

**Verkehrssicherheit Räder** Verkehrssicher

Der Verschleißzustand sowie evtl. Schäden an der Bereifung sind wertmäßig berücksichtigt.

PROTOKOLLNUMMER: 45419391



Bei Rückfragen bitte Protokollnummer und Datum angeben

Datum: 13.05.2026

## Fahrzeugausstattung

Code	Ausstattung
02B	Bedienungsanleitung und Serviceinformation - deutsch
05U	Remote Online
06U	Kommunikationsmodul für die Nutzung von Mercedes connect me Diensten
098	Steuercode für APPS API-Support
117	Papiersteuerung ROWI-Zertifizierung
213	Sport-Direktlenkung
218	Rückfahrkamera
235	Aktiver Park-Assistent mit PARKTRONIC
249	Innen- & Außenspiegel autom. abblendend
258	COLLISION PREVENTION ASSIST PLUS
280	Multifunktionslenkrad in Leder
286	Gepäcknetz an Fahrer- und Beifahrerlehne
290	Windowbags
294	Kneebag
301	Aschenbechereinsätze inklusive Deckel vorn und hinten in den Ablagefächern sowie Zigarettenanzünder
332B	Sprache Kombiinstrument - deutsch
345	Scheibenwischer mit Regensensor
350	Mercedes-Benz Notrufsystem
357	Garmin® MAP PILOT
360A	Stoff/Artico
3U1	Headunit Europa/GUS-Staaten/Mongolei
428	Lenkradschaltpaddles
429	7G-DCT - Doppelkupplungsgetriebe automatisch
440	TEMPOMAT
442	Multifunktionslenkrad
474	Dieselpartikelfilter

PROTOKOLLNUMMER: 45419391



Bei Rückfragen bitte Protokollnummer und Datum angeben

Datum: 13.05.2026

<b>Code</b>	<b>Ausstattung</b>
475	Reifendruckkontrolle
500	Außenspiegel elektrisch anklappbar
518	Media Interface Kabel Kit
51U	Innenhimmel Stoff schwarz
522	Audio 20 CD inklusive Vorrüstung für Garmin® MAP PILOT
538	Fahrerbeobachtungskamera
543	Sonnenblende mit beleuchtetem Make-up-Spiegel
580	Klimatisierungsautomatik THERMATIC
600	Scheinwerferreinigungsanlage
614	Bi-Xenon-Scheinwerfer
66R	45,7 cm (18") Leichtmetallräder im 5-Doppelspeichen-Design
677	Komfortfahrwerk mit Tieferlegung
6P5	Steuercode Vertrieb f. Code 475
806	Modelljahrcode
818	CD-Player
857	Media-Display
873	Sitzheizung für Fahrer und Beifahrer
875	Scheibenwaschanlage beheizt
877	Ambientebeleuchtung
890	EASY-PACK Heckklappe
8U8	i-Size Kindersitzbefestigung
927	Abgasreinigung EURO 6 Technik
932	Ablagebox unter Fahrersitz
939	Ablagebox unter Beifahrersitz
969	COC-Papier EU6 - mit Zulassungsbescheinigung Teil II
B03	ECO Start-Stopp-Funktion
B09	Kältemittelverdichter mit Magnetkupplung
B54	Vorbereitung Live Traffic Information
B59	DYNAMIC SELECT



PROTOKOLLNUMMER: 45419391



Bei Rückfragen bitte Protokollnummer und Datum angeben

Datum: 13.05.2026

Code	Ausstattung
DP2	Steuercode Vertrieb
H79	Zierelement Aluminium mit Längsschliff hell
K11	Adaptives Bremslicht
K13	Serviceintervall 25.000 KM
K27	Softwaresteuerung für Kraftfrei in Stellung "D"
L	Linkslenkung
P59	Urban
R01	Sommerreifen
U01	Fondgurt-Statusanzeige im Kombiinstrument
U10	Automatische Beifahrerairbag-Abschaltung
U25	Einstiegsleisten mit "Mercedes-Benz" Schriftzug, beleuchtet
U35	12V-Steckdose im Gepäckraum
U60	Aktive Motorhaube
V52	SPEED + LOADINDEX 92Y

### Wertmindernde Faktoren

Nr.	Bauteilgruppe	Beschreibung	Rep.Kosten	Minderwert
1	elektronische Systeme	elektronische Systeme (KV - CDI: Stecker - Kubelgehäuseentlüftung kontaktiert) - Funktion / Zulässigkeit - kein Abzug	■	■
2	Tür vorn links	Türkante - Kratzer - Smart Repair	■	■
3	Rad/Reifen	Raddeckel (4x) - fehlt - erneuern	■	■
4	Fahrzeugdach	Dachholm rechts - Delle(n) - Smart Repair	■	■
5	Stossfänger vorn	Stossfänger mit Parktronic - Kratzer - Smart Repair	■	■
6	Abgasanlage	Hitzeblech (Endschalldämpfer) - gebrochen / gerissen - erneuern	■	■
7	Getriebe	Getriebeöl (KV: Hinterachsdifferential - Getriebeöl) - verschlissen - erneuern	■	■
8	Tür vorn links	Schaltereinheit - Abrieb - erneuern	■	■



PROTOKOLLNUMMER: 45419391



Bei Rückfragen bitte Protokollnummer und Datum angeben

Datum: 13.05.2026

Nr.	Bauteilgruppe	Beschreibung	Rep.Kosten	Minderwert
9	Sitz vorn	Sitzbezug links - gebrochen / gerissen - erneuern	██████	██████
10	Schweller links	Verkleidung - Kratzer - lackieren	██████	██████
11	Rad/Reifen	Leichtmetallfelge vorn rechts - verkratzt / verschürft - erneuern	██████	██████
12	Rad/Reifen	Leichtmetallfelge hinten rechts - verkratzt / verschürft - erneuern	██████	██████
13	Rad/Reifen	Leichtmetallfelge hinten links - verkratzt / verschürft - erneuern	██████	██████
14	Sonstiges	Inspektion/Wartung - fällig - durchführen	██████	██████
15	Stossfänger hinten	Stossfänger mit Parktronic - Kratzer - lackieren	██████	██████
16	Verkleidungen/ Abdeckungen	Türverkleidung vorn links (Einlage) - fehlt - erneuern	██████	██████
17	Verglasung	Heckscheibe getönt - Kratzer - erneuern	██████	██████
18	Motor	Motor (KV: Lagerung Turbowelle ausgeschlagen )	██████	██████

Summe (netto):

██████ ██████

### Gebrauchsspuren

Nr.	Bauteilgruppe	Beschreibung	Rep.Kosten	Minderwert
-----	---------------	--------------	------------	------------

Das Fahrzeug weist dem Alter, der Laufleistung und dem Einsatzzweck entsprechende Gebrauchsspuren auf.

### Fehlteile

Nr.	Fehlteil	Rep.Kosten	Minderwert
1	Unterlagen - HU Bescheinigung	██████	██████
2	Multimediasystem - Multimediakabel	██████	██████
3	Unterlagen - COC Papiere	██████	██████

Summe (netto):

██████ ██████



PROTOKOLLNUMMER: 45419391

Bei Rückfragen bitte Protokollnummer und Datum angeben



Datum: 13.05.2026

## Nacklackierungen

Nr.	Ort	Wertminderung
1	Tür hinten rechts	

## Lackschichtdicke

Nr.	Ort	Messung
1	Tür hinten rechts	172 µm

## Hinweise zum Gutachten

### Angaben zum Auftrag und zum Begutachtungsumfang:

Es wurde der Auftrag erteilt, ein Minderwertgutachten über das beschriebene Fahrzeug zu erstellen. Das vorliegende Gutachten beinhaltet auftragsgemäß:

- eine Fahrzeugzustandsbewertung
- Auftragsgemäß erfolgte die Fahrzeugzustandsbewertung in demontagefreien Zustand. Grundlage dieses Produktes stellt der Leitfaden für Fahrzeugrücknahmen und Bewertungen gemäß des Schädengrenzmusterkatalog des Auftraggebers dar. Die expliziten Feststellungen im Einzelfall trifft der Sachverständige objektiv im Rahmen der vorgegebenen Standards aufgrund eigener Sachkunde.
- Schäden oder Mängel, die aus einer normalen Nutzung bzw. Abnutzung des Fahrzeuges entstanden sind, werden akzeptiert und sind daher bei der Zustandsbewertung nicht in Abzug gebracht worden.
- Schäden oder Mängel, die nicht mehr einer normalen Nutzung bzw. Abnutzung zugeordnet werden können, werden in der Zustandsbewertung aufgelistet und in Anrechnung gebracht
- Dabei wird zwischen Schäden, die sich zu 100 % der Kosten auswirken und Schäden, die anteilig nach dem Fahrzeugalter und der Laufleistung bemessen werden, unterschieden.
- Schäden, die mit 100 % in Anrechnung gebracht werden, sind Unfallschäden, fehlende Teile und/oder Schäden, die den Erhalt der Betriebs- und Verkehrssicherheit beeinträchtigen.



PROTOKOLLNUMMER: 45419391



Bei Rückfragen bitte Protokollnummer und Datum angeben

Datum: 13.05.2026

- Anteilig dem Fahrzeugalter und der Laufleistung sind Schäden und Mängel bewertet, die den optischen und/oder funktionalen Zustand des Fahrzeugs beeinträchtigen und damit den Preis eines potentiellen Käufers beeinflussen.

#### **Fahrzeug-Identifizierung:**

- Die Fahrzeug-Identifizierungsnummer (FIN) wurde am Fahrzeug abgelesen und die Übereinstimmung im Verlauf der Besichtigung durch den Unterzeichner mit den vorgelegten Unterlagen festgestellt.

#### **Besichtigungsbedingungen:**

- Die Besichtigungsbedingungen waren zur Beurteilung des Fahrzeuges ausreichend.
- Zur Untersuchung des Fahrzeuges standen Hubmittel bzw. eine Grube zur Verfügung.

#### **Probefahrt / Probelauf von Motor und Aggregaten:**

- Es wurde bei der Besichtigung des Fahrzeuges keine Probefahrt/keine Rangierfahrt durchgeführt.
- Ein Probelauf des Motors wurde durchgeführt.

#### **Verkehrssicherheit:**

- Das Fahrzeug war zum Zeitpunkt der Besichtigung, aufgrund des unter Unfall oder wertmindernden Faktoren aufgeführten Schadenmerkmals, nicht betriebs bzw. verkehrssicher.

#### **Weitere Hinweise und Feststellungen:**

- Die im Gutachten errechneten und angegebenen Minderwerte beziehen sich nur auf festgestellte Schäden oder Mängel, die über die normale Abnutzung entsprechend Fahrzeug-Alter und Laufleistung bzw. über das übliche Verschleißmaß hinausgehen. Beschädigungen, die durch normalen Gebrauch während der Dauer der Nutzung entstanden sind, wurden nicht berücksichtigt (Gebrauchsspuren).
- Die getroffene Feststellung beinhalten weder eine Fahrzeugabnahme im Sinne der StVZO, noch im Sinne des Gewährleistungsrechtes.
- Werden Schäden oder Mängel welche erst im Rahmen von Zerlege-/ Diagnosearbeiten oder durch erweiterte Kenntnisse festgestellt, sowie durch verschwiegene Mängel oder arglistige Täuschung



---

PROTOKOLLNUMMER: 45419391



Bei Rückfragen bitte Protokollnummer und Datum angeben

Datum: 13.05.2026

hervorgerufen, wird um sofortige Benachrichtigung des Sachverständigen gebeten.

Eine Nachbesichtigung des Fahrzeuges zur Feststellung des Umfanges der Reparaturenerweiterung und damit verbundenen Kostenausweitung wird in diesem Fall durch den Sachverständigen umgehend durchgeführt. Die für die Schadenerweiterung ursächlichen Altteile sind bis zur Nachbesichtigung durch den Sachverständigen aufzubewahren.

Anlagen: 23 Übersichtsfotos, 39 Beschädigungsfotos

PROTOKOLLNUMMER: 45419391



Bei Rückfragen bitte Protokollnummer und Datum angeben

Datum: 13.05.2026

## Übersichtsfotos



Abbildung 1: Schräg vorne (links)



Abbildung 2: Schräg vorne (rechts)

PROTOKOLLNUMMER: 45419391



Bei Rückfragen bitte Protokollnummer und Datum angeben

Datum: 13.05.2026



**Abbildung 3:** Schräg hinten (rechts)



**Abbildung 4:** Schräg hinten (links)

PROTOKOLLNUMMER: 45419391



Bei Rückfragen bitte Protokollnummer und Datum angeben

Datum: 13.05.2026



Abbildung 5: Innenraum



Abbildung 6: Innenraum

PROTOKOLLNUMMER: 45419391



Bei Rückfragen bitte Protokollnummer und Datum angeben

Datum: 13.05.2026



Abbildung 7: Innenraum



Abbildung 8: Innenraum

PROTOKOLLNUMMER: 45419391



Bei Rückfragen bitte Protokollnummer und Datum angeben

Datum: 13.05.2026



Abbildung 9: Innenraum



Abbildung 10: Kombiinstrument

PROTOKOLLNUMMER: 45419391



Bei Rückfragen bitte Protokollnummer und Datum angeben

Datum: 13.05.2026



Abbildung 11: Laufleistung



Abbildung 12: Instrumententafel

PROTOKOLLNUMMER: 45419391



Bei Rückfragen bitte Protokollnummer und Datum angeben

Datum: 13.05.2026



**Abbildung 13:** Montierte Bereifung

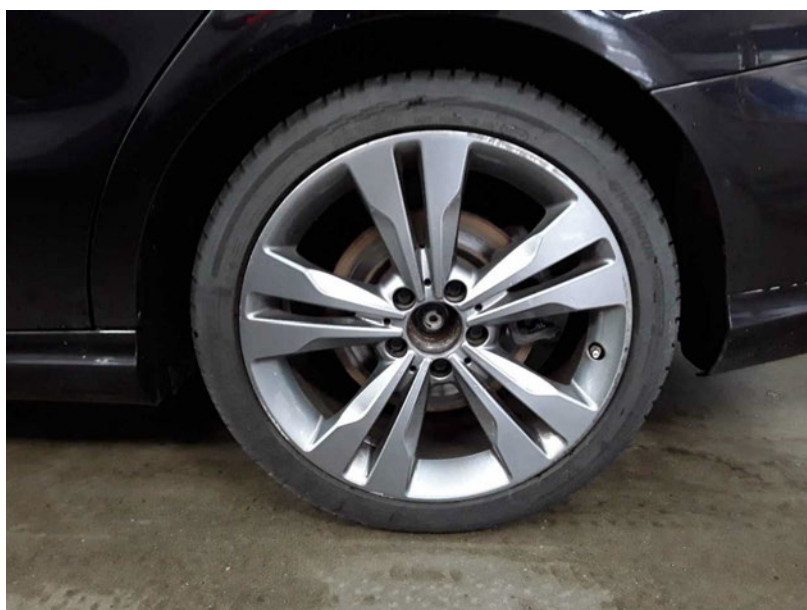

**Abbildung 14:** Montierte Bereifung

PROTOKOLLNUMMER: 45419391



Bei Rückfragen bitte Protokollnummer und Datum angeben

Datum: 13.05.2026



Abbildung 15: Dokumente



Abbildung 16: FIN

PROTOKOLLNUMMER: 45419391



Bei Rückfragen bitte Protokollnummer und Datum angeben

Datum: 13.05.2026



Abbildung 17: FIN



Abbildung 18: Unterboden

PROTOKOLLNUMMER: 45419391



Bei Rückfragen bitte Protokollnummer und Datum angeben

Datum: 13.05.2026



Abbildung 19: Unterboden



Abbildung 20: Sonstiges

PROTOKOLLNUMMER: 45419391



Bei Rückfragen bitte Protokollnummer und Datum angeben

Datum: 13.05.2026



Abbildung 21: Sonstiges



Abbildung 22: Sonstiges

PROTOKOLLNUMMER: 45419391



Bei Rückfragen bitte Protokollnummer und Datum angeben

Datum: 13.05.2026



Abbildung 23: Sonstiges

## Beschädigungsfotos

Drive%20-%20TUV%20SUD/Desktop/AD\_STIPOE\_20260506\_104713\_Personenwagen117905\_WDD1179051N389201\_Final%20quick%20test%20with%20...

Copilot fragen

XENTRY Mercedes-Benz

**N3/9 - Motorelektronik 'CDID3' für Verbrennungsmotor 'OM651' (CDI)**

Typ	Teilenummer	Lieferant	Version
Hardware	651 901 11 02	Delphi	1408 01
Software	651 904 08 00	Delphi	1219 01
Software	651 902 32 02	Delphi	1507 01
Boot-Software	651 903 08 03	Delphi	1815 01
Boot-Software	---	---	0837 01

Diagnosekennung	Stauungsdiagnose	CRD3	Disp	2140h
Fehler	Text			Status
P053A13	Die Heizung der Kurbelgehäuseentlüftung 1 hat einen elektrischen Fehler oder Unterbrechung. Es liegt eine Unterbrechung vor.			A15
Name	Ergebnis	Erstes Auftreten	Letztes Auftreten	Fehler
B114 (Kühlmitteltemperatur Sensor)	23,53 °C		23,53 °C	
B28/B (Differenzdrucksensor DPF)	3,9kPa		3,9kPa	
Motordrehzahl	0 U/min		0 U/min	
Umgebungstemperatur	18,00 °C		18,00 °C	
Stellung des Zündschlüssels	Zündung EIN		Zündung EIN	
B1 (Öltemperatursensor)	18,04 °C		18,04 °C	
Stellung des Fahrpedals	0,00%		0,00%	
Fahrspurschwenkwinkel	0,00mm		0,00mm	
Spannungsversorgung am Ausgang 1 für die Sensoren	4,98V		4,98V	
Spannungsversorgung am Ausgang 2 für die Sensoren	4,98V		4,98V	
Spannungsversorgung am Ausgang 3 für die Sensoren	4,98V		4,98V	
Batteriespannung (Nohwert)	13,55V		13,55V	
Temperaturwert P_L_CDS_DIE_TEMPERATUR_UB3	22,94 °C		22,94 °C	
Rußgehalt	2,7g		2,7g	
Rußgehalt	0,0g		0,0g	
Gesamtwegstrecke seit letztem Tausch des Dieselpartikelfilters	36m		36m	
Rußgehalt des Dieselpartikelfilters	0,7g		0,7g	
Gesamtes Drehmoment (durch Erweichung)	0,00Nm		0,00Nm	
Die Spannungsversorgung am Ausgang 3 für die Sensoren ist fehlerhaft	0,00		0,00	
Offizeller des Signals des Bauteils 'Rück-Differenzdrucksensor DPF'	0,00		0,00	
Verhältnis der Konzentration des Dieselpartikelfilters zur Konzentration des 2. Stages (Lichtstreuung)	0,00		0,00	

**Beschädigung #1:** elektronische Systeme: elektronische Systeme (KV - CDI: Stecker - Kubelgehäuseentlüftung kontaktiert) - Funktion / Zulässigkeit - kein Abzug

PROTOKOLLNUMMER: 45419391



Bei Rückfragen bitte Protokollnummer und Datum angeben

Datum: 13.05.2026



**Beschädigung #2:** Tür vorn links: Türkante - Kratzer - Smart Repair



**Beschädigung #2:** Tür vorn links: Türkante - Kratzer - Smart Repair

PROTOKOLLNUMMER: 45419391



Bei Rückfragen bitte Protokollnummer und Datum angeben

Datum: 13.05.2026



**Beschädigung #2:** Tür vorn links: Türkante - Kratzer - Smart Repair



**Beschädigung #3:** Rad/Reifen: Raddeckel (4x) - fehlt - erneuern

PROTOKOLLNUMMER: 45419391



Bei Rückfragen bitte Protokollnummer und Datum angeben

Datum: 13.05.2026



**Beschädigung #3:** Rad/Reifen: Raddeckel (4x) - fehlt - erneuern



**Beschädigung #3:** Rad/Reifen: Raddeckel (4x) - fehlt - erneuern

PROTOKOLLNUMMER: 45419391



Bei Rückfragen bitte Protokollnummer und Datum angeben

Datum: 13.05.2026



**Beschädigung #3:** Rad/Reifen: Raddeckel (4x) - fehlt - erneuern



**Beschädigung #4:** Fahrzeugdach: Dachholm rechts - Delle(n) - Smart Repair

PROTOKOLLNUMMER: 45419391



Bei Rückfragen bitte Protokollnummer und Datum angeben

Datum: 13.05.2026



**Beschädigung #4:** Fahrzeugdach: Dachholm rechts - Delle(n) - Smart Repair

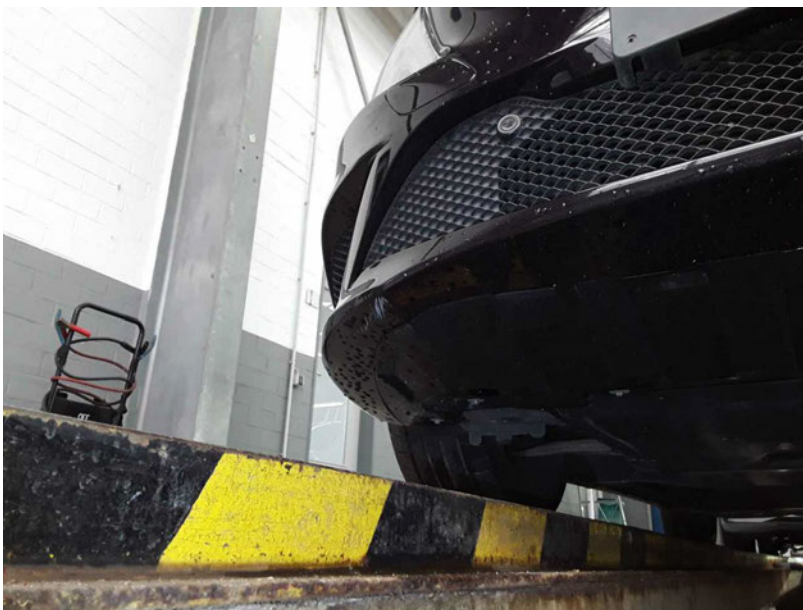

**Beschädigung #5:** Stossfänger vorn: Stossfänger mit Parktronic - Kratzer - Smart Repair

PROTOKOLLNUMMER: 45419391



Bei Rückfragen bitte Protokollnummer und Datum angeben

Datum: 13.05.2026



**Beschädigung #5:** Stossfänger vorn: Stossfänger mit Parktronic - Kratzer - Smart Repair



**Beschädigung #6:** Abgasanlage: Hitzblech (Endschalldämpfer) - gebrochen / gerissen - erneuern

PROTOKOLLNUMMER: 45419391



Bei Rückfragen bitte Protokollnummer und Datum angeben

Datum: 13.05.2026



**Beschädigung #6:** Abgasanlage: Hitzblech (Endschalldämpfer) - gebrochen / gerissen - erneuern

Copilot fragen

33297, 33300, 33301, 33307, 33310, 33312, 33314, 33316, 33317, 33320, 33322, 33323, 33324, 33325, 33326, 33331, 33337, 33339, 33341, 33342, 33343, 33345, 33352, 33354, 33356, 33357, 33358, 33361, 33363, 33364, 33365, 33366, 33371, 33375, 33376, 33378, 33380, 33381, 33382, 33384, 33386, 33389, 33391, 33395, 33396, 33399, 33400, 33404, 33407, 33411, 33413, 33416, 33418, 33421, 33424, 33425, 33429, 33434

N73 - Elektronisches Zündschloss (EZS)			
Typ	Teilenummer	Lieferant	Version
Hardware	246 905 47 02	Kostal	14/28 00
Software	---	Kostal	15/05 21
Diagnosekennung	020402	Steuergerätevariante	EZS166_0402

N45 - Allradantrieb (ARS)			
Typ	Teilenummer	Lieferant	Version
Hardware	246 901 24 03	Magna	12/37 00
Software	246 902 23 03	Magna	13/09 00
Boot-Software	---	---	13/24 00
Diagnosekennung	000004	Steuergerätevariante	DIAG_004

Fehler	Text	Status
P0B5700	Das Getriebeöl ist abgenutzt.	ARS
	Name	Erstes Auftreten
	Spannungsversorgung	13.45V
	Außentemperatur	17°C
	Status des Signals 'Kupplungssteuerung'	NORMAL MODUS
	Häufigkeitszähler	1
	Gesamtwegstrecke	179488.00km
	Anzahl der Zündungszyklen seit dem letzten Auftreten des Fehlers	8

A+S AKTUELL UND GESPEICHERT

N127 - Steuergerät 'Antriebsstrang' (PTCU)			
Typ	Teilenummer	Lieferant	Version
Hardware	000 901 56 01	Delphi	12/08 00
Software	000 904 13 01	Delphi	12/03 00
Software	000 902 27 12	Delphi	12/12 01
Software	000 903 35 03	Delphi	13/46 01
Boot-Software	---	---	11/30 05
Diagnosekennung	000503	Steuergerätevariante	VCE_C_Engländer

**Beschädigung #7:** Getriebe: Getriebeöl (KV: Hinterachsdifferential - Getriebeöl) - verschlissen - erneuern

PROTOKOLLNUMMER: 45419391



Bei Rückfragen bitte Protokollnummer und Datum angeben

Datum: 13.05.2026



**Beschädigung #8:** Tür vorn links: Schaltereinheit - Abrieb - erneuern

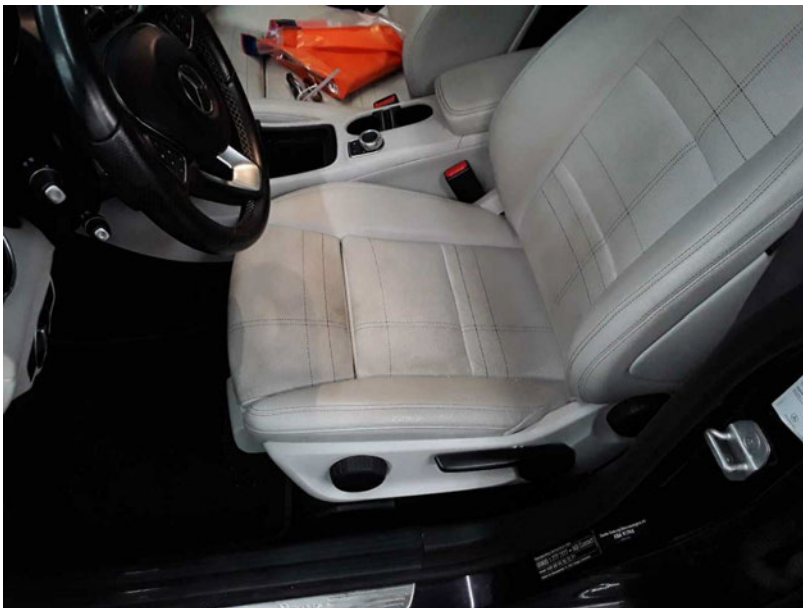

**Beschädigung #9:** Sitz vorn: Sitzbezug links - gebrochen / gerissen - erneuern

PROTOKOLLNUMMER: 45419391



Bei Rückfragen bitte Protokollnummer und Datum angeben

Datum: 13.05.2026



**Beschädigung #9:** Sitz vorn: Sitzbezug links - gebrochen / gerissen - erneuern



**Beschädigung #10:** Schweller links: Verkleidung - Kratzer - lackieren

PROTOKOLLNUMMER: 45419391



Bei Rückfragen bitte Protokollnummer und Datum angeben

Datum: 13.05.2026



**Beschädigung #10:** Schweller links: Verkleidung - Kratzer - lackieren



**Beschädigung #11:** Rad/Reifen: Leichtmetallfelge vorn rechts - verkratzt / verschürft - erneuern

PROTOKOLLNUMMER: 45419391



Bei Rückfragen bitte Protokollnummer und Datum angeben

Datum: 13.05.2026



**Beschädigung #11:** Rad/Reifen: Leichtmetallfelge vorn rechts - verkratzt / verschürft - erneuern



**Beschädigung #12:** Rad/Reifen: Leichtmetallfelge hinten rechts - verkratzt / verschürft - erneuern

PROTOKOLLNUMMER: 45419391



Bei Rückfragen bitte Protokollnummer und Datum angeben

Datum: 13.05.2026



**Beschädigung #12:** Rad/Reifen: Leichtmetallfelge hinten rechts - verkratzt / verschürft - erneuern



**Beschädigung #12:** Rad/Reifen: Leichtmetallfelge hinten rechts - verkratzt / verschürft - erneuern

PROTOKOLLNUMMER: 45419391



Bei Rückfragen bitte Protokollnummer und Datum angeben

Datum: 13.05.2026



**Beschädigung #13:** Rad/Reifen: Leichtmetallfelge hinten links - verkratzt / verschürft - erneuern



**Beschädigung #13:** Rad/Reifen: Leichtmetallfelge hinten links - verkratzt / verschürft - erneuern

PROTOKOLLNUMMER: 45419391



Bei Rückfragen bitte Protokollnummer und Datum angeben

Datum: 13.05.2026



**Beschädigung #13:** Rad/Reifen: Leichtmetallfelge hinten links - verkratzt / verschürft - erneuern

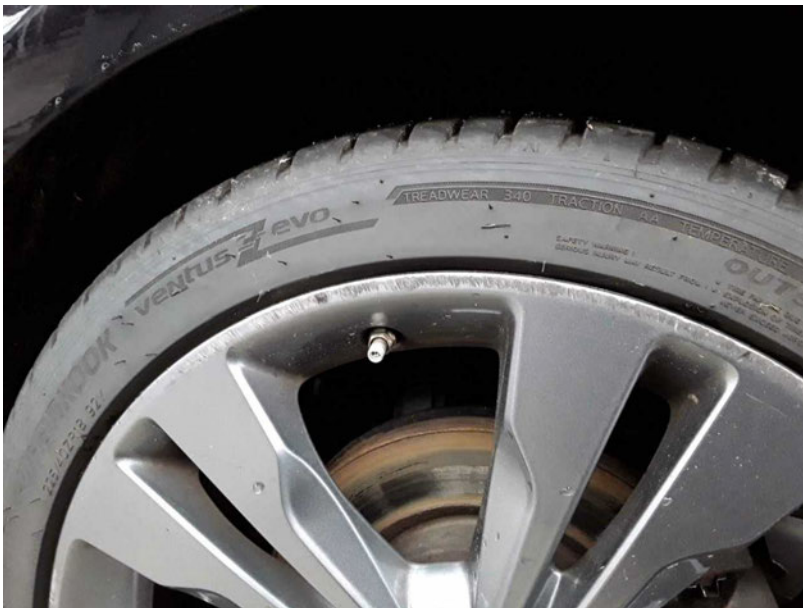

**Beschädigung #13:** Rad/Reifen: Leichtmetallfelge hinten links - verkratzt / verschürft - erneuern

PROTOKOLLNUMMER: 45419391



Bei Rückfragen bitte Protokollnummer und Datum angeben

Datum: 13.05.2026



**Beschädigung #13:** Rad/Reifen: Leichtmetallfelge hinten links - verkratzt / verschürft - erneuern



**Beschädigung #14:** Sonstiges: Inspektion/Wartung - fällig - durchführen

PROTOKOLLNUMMER: 45419391



Bei Rückfragen bitte Protokollnummer und Datum angeben

Datum: 13.05.2026



**Beschädigung #15:** Stossfänger hinten: Stossfänger mit Parktronic - Kratzer - lackieren



**Beschädigung #15:** Stossfänger hinten: Stossfänger mit Parktronic - Kratzer - lackieren

PROTOKOLLNUMMER: 45419391



Bei Rückfragen bitte Protokollnummer und Datum angeben

Datum: 13.05.2026



**Beschädigung #15:** Stossfänger hinten: Stossfänger mit Parktronic - Kratzer - lackieren



**Beschädigung #16:** Verkleidungen/Abdeckungen: Türverkleidung vorn links (Einlage) - fehlt - erneuern

PROTOKOLLNUMMER: 45419391



Bei Rückfragen bitte Protokollnummer und Datum angeben

Datum: 13.05.2026



**Beschädigung #17:** Verglasung: Heckscheibe getönt - Kratzer - erneuern

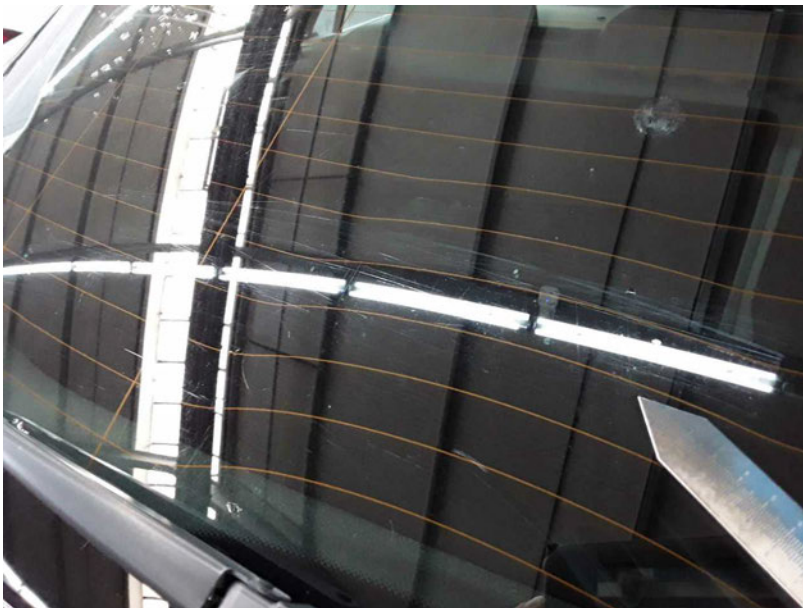

**Beschädigung #17:** Verglasung: Heckscheibe getönt - Kratzer - erneuern

PROTOKOLLNUMMER: 45419391



Bei Rückfragen bitte Protokollnummer und Datum angeben

Datum: 13.05.2026

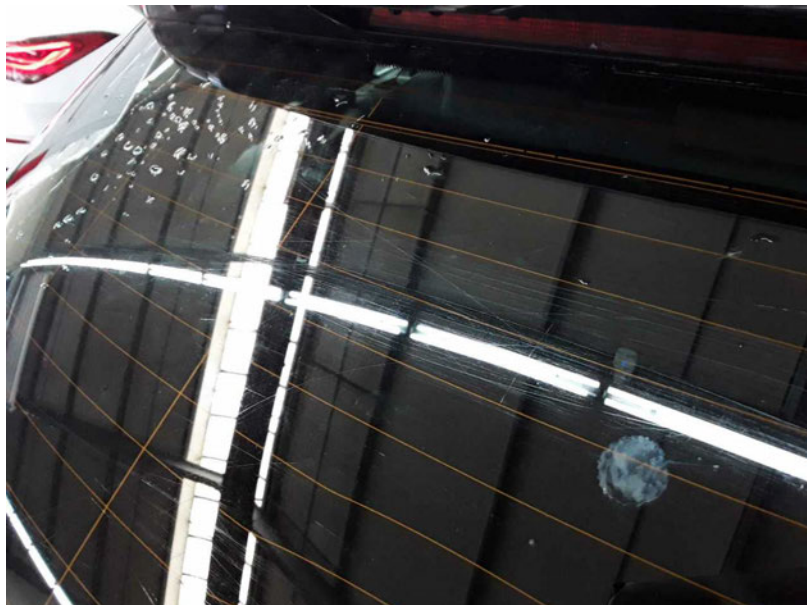

**Beschädigung #17:** Verglasung: Heckscheibe getönt - Kratzer - erneuern



**Beschädigung #18:** Motor: Motor (KV: Lagerung Turbowelle ausgeschlagen - Turbolader) - Geräusch - erneuern