



Übereinstimmungsbescheinigung



www.PS-Team.de

Vollständige Fahrzeuge

Der Unterzeichner bestätigt hiermit, dass das Fahrzeug

49. CO₂-Emissionen / Kraftstoffverbrauch / Stromverbrauch:
1. Alle Antriebsarten außer extern aufladbare Hybridfahrzeuge (falls zutreffend):

WLTP-Werte	CO ₂ -Emissionen			Kraftstoffverbrauch [l/100km]			Stromverbrauch [Wh/km]
	Benzin/Diesel	Gas: CNG/LPG	sonstige	Benzin/Diesel	Gas: CNG/LPG	sonstige	
	[g/km]	[g/km]	[g/km]	[L]	[m ³] / [L]	[L]	
Niedrig:	181	----	----	8.0	----	----	-----
Mittel:	138	----	----	6.1	----	----	-----
Hoch:	124	----	----	5.5	----	----	-----
Extra hoch:	150	----	----	6.7	----	----	-----
Kombiniert:	144	----	----	6.4	----	----	-----

2. Reine Elektrofahrzeuge (falls zutreffend):

Elektrische Reichweite [km]: ----- Elektrische Reichweite innerorts [km]: -----

3. Fahrzeug mit Ökoinnovation(en) ausgestattet: ja

3.1. Allgemeiner Code der Ökoinnovation(en): e13 29

3.2. Gesamteinsparungen von CO₂-Emissionen durch die Ökoinnovationen
3.2.2. WLTP-Einsp. (falls zutr.) [g/km]: Benzin/Diesel: 1.17 Gas (CNG/LPG): ----- Sonstige: -----

4. Extern aufladbare Hybridelektrofahrzeuge (falls zutreffend)

WLTP-Werte (CO ₂ und Kraftstoffverbrauch erhaltend, falls nicht anders erwähnt)	CO ₂ -Emissionen			Kraftstoffverbrauch [l/100km]			Stromverbrauch [Wh/km]
	Benzin/Diesel	Gas: CNG/LPG	sonstige	Benzin/Diesel	Gas: CNG/LPG	sonstige	
	[g/km]	[g/km]	[g/km]	[L]	[m ³] / [L]	[L]	
Niedrig:	----	----	----	----	----	----	-----
Mittel:	----	----	----	----	----	----	-----
Hoch:	----	----	----	----	----	----	-----
Extra hoch:	----	----	----	----	----	----	-----
Innerorts:	----	----	----	----	----	----	-----
Kombiniert (erhaltend):	----	----	----	----	----	----	-----
Kombiniert (entladend):	----	----	----	----	----	----	-----
Gewichtet, kombiniert:	----	----	----	----	----	----	-----

5. Elektrische Reichweite von extern aufladbaren Hybridfahrzeugen (falls zutreffend):

Gleichw. elektromotorische Reichweite [km]: (EAER): ----- (EAER innerorts): -----

Vollelektrische Reichweite [km]: (AER): ----- (AER innerorts): -----

51. Bei Fahrzeugen mit besonderer Zweckbestimmung: Bezeichnung gemäß VO (EU) 2018/858 -----

Anhang I Teil A Abschnitt 5:

52. Anmerkungen:

NO.30: A1 max 1549##NO.30: A2 max 1541##NO 16.2.: mit Anhänger Achse 2:+55 kg## NO 35.: alt. zu Pos35 mit abw. Werten zu Pos49:##215/50 R18 92W#7,0JX18 ET45;##215/55 R17 94V#7,0JX17 ET45;##215/55 R17 94V#6,0JX17 ET48;##215/60 R16 95V#6,5JX16 ET43;##215/60 R16 99V XL#6,5JX16 ET43;##215/60 R16 95V#6,0JX16 ET43;##215/60 R16 99V XL#6,0JX16 ET43;##205/60 R16 92H M+S#6,0JX16 ET43;##215/55 R17 94V M+S#7,0JX17 ET45;##215/55 R17 94V M+S#6,0JX17 ET48;##

0.1.	Fabrikmarke (Firmenname des Herstellers):	VOLKSWAGEN, VW
0.2.	Typ:	Version:
	A1	DXDBX0AC4
0.2.1.	Handelsbezeichnung:	T-ROC
0.2.2.1.	Zulässige Parameter für Mehrstufen-Typgenehmigung bei Verwendung der Emissionswerte des Basisfahrzeugs	
	Tatsächliche Masse des endgültigen Fahrzeugs [kg]:	-----
	Tech. zul. Gesamtmasse des endgültigen Fahrzeugs in beladenem Zustand [kg]:	-----
	Frontfläche des endgültigen Fahrzeugs [cm ²]:	-----
	Rollwiderstand [kg/t]:	-----
	Querschnittsfläche des Lufteinlasses am Kühlergrill [cm ²]:	-----
0.2.3.1.	Kennung der Interpolationsfamilie:	IP-MQB37SZ A3 1035-WVW-1
0.2.3.2.	Kennung der ATCT-Familie:	AT-500 OV 0327 000-WVW-1
0.2.3.3.	Kennung der PEMS-Familie:	13-VWx-715W A1 DXDB FD7 0 A 1 0-000
0.2.3.4.	Kennung der Fahrwiderstandsfamilie:	RL-DQ200 7F 17 012-WVW-1
0.2.3.5.	Kennung der Fahrwiderstandsmatrix-Familie:	-----
0.2.3.6.	Kennung der Familie mit periodischer Regenerierung:	PR-VW 00263 00 000-WVW-1
0.2.3.7.	Kennung der Verdunstungsprüffamilie:	EV-A1 DGW D ASAAAA-WVW-1
0.4.	Fahrzeugklasse:	M1
0.5.	Firmenname und Anschrift des Herstellers:	Volkswagen AG,
		Berliner Ring 2, DE-38440 Wolfsburg
0.6.	Anbringungsstelle und Anbringungsart der vorgeschriebenen Schilder:	
		An der linken od.rechten B-Säule, geklebt
	Anbringungsstelle der Fahrzeug-Identifizierungsnummer:	Im Motorraum rechts
0.9.	Name und Anschrift des Bevollmächtigten des Herstellers:	-----
0.10.	Fahrzeug-Identifizierungsnummer:	WVGZZZA1ZPV703133
0.11.	Herstellungsdatum des Fahrzeugs:	2023-04-21

 • mit dem in der folgenden Genehmigung beschriebenen Typ in jeder Hinsicht übereinstimmt:
 e13*2007/46*1845*27 , erteilt am 2023-02-09

• zur fortwährenden Teilnahme am Straßenverkehr in Mitgliedsstaaten mit Rechtsverkehr, in denen metrische Einheiten für das Geschwindigkeitsmessgerät und metrische Einheiten für den Kilometerzähler verwendet werden, zugelassen werden kann.

 Wolfsburg 2023-04-21
 ppa.

 Wolfsburg 2023-04-21
 ppa.

 Dr. Clemens Kadow
 Leiter Technische Konformität

 Christiane Engel
 Leiterin Qualitätssicherung

 V054*1N6C
 VORELN45

Interne Herstellerdaten

 DEU390 B 43401 R11 ZBT II wurde erstellt WVGZZZA1ZPV703133 HSN:0603
 CED0079610original SAT1161832022 000685 22485509 00163

1. Anzahl der Achsen/Räder: 2 / 4
3. Antriebsachsen (Anzahl, Lage): 1, Achse 1
Gegenseitige Verbindung der Antriebsachsen: -----
- 3.1. Angabe, ob das Fahrzeug nicht-/teil-/ vollautomatisiert ist: nicht automatisiert
4. Radstand [mm]: 2590
- 4.1. Achsabstand [mm]: 2590
5. Länge [mm]: 4244
6. Breite [mm]: 1819
7. Höhe [mm]: 1559
13. Masse in fahrbereitem Zustand [kg]: 1358
- 13.2. Tatsächliche Masse des Fahrzeugs [kg]: 1404
16. Technisch zulässige Höchstmassen:
- 16.1. Technisch zulässige Gesamtmasse in beladenem Zustand [kg]: 1860
- 16.2. Technisch zulässige maximale Masse je Achse (1./2.) [kg]: 980 / 930
- 16.4. Technisch zulässige Gesamtmasse der Fahrzeugkombination [kg]: 3360
18. Technisch zulässige maximale Anhängemasse bei Beförderung eines
- 18.1. Deichselanhängers [kg]: -----
- 18.3. Zentralachsanhängers [kg]: 1500
- 18.4. Ungebremsten Anhängers [kg]: 670
19. Technisch zulässige Stützlast am Kupplungspunkt [kg]: 80
20. Hersteller des Motors: Volkswagen AG
21. Baumusterbezeichnung gemäß Kennzeichnung am Motor: DXD
22. Arbeitsweise: Fremdzündung / 4-Takt
23. Reiner Elektrobetrieb: nein
- 23.1. Art des [Elektro-]Hybridfahrzeugs: -----
24. Anzahl und Anordnung der Zylinder: 4; in Reihe
25. Hubraum [cm³]: 1498
26. Kraftstoff: Benzin
- 26.1. Einstoffmotor / bivalenter Antrieb / Flexfuelmotor / Zweistoffmotor: Fzg. mit Einstoffbetrieb
- 26.2. Typ des Zweistoffmotors: -----
27. Höchstleistung:
- 27.1. Höchste Nutzleistung [kW bei min⁻¹] (Verbrennungsmotor): 110.00 bei 5000
- 27.3. Höchste Nutzleistung [kW] (Elektromotor): -----
- 27.4. Höchste 30-Minuten-Leistung [kW] (Elektromotor): -----

28. Getriebe (Typ): automatisch
- Gang: -----
- 28.1. Übersetzungsverhältnisse: -----
- 28.1.2. Übersetzung des Achsgetriebes: -----
29. Höchstgeschwindigkeit [km/h]: 207
30. Spurweite Achse 1/2 [mm]: 1538 / 1531
35. Angebrachte Reifen / Felgen / Energieeffizienzklasse / Reifenklasse zur Bestimmung der CO₂-Emissionen:
- Achse 1: 215/50 R18 92W / 7,0JX18 ET45 / C / C1
- Achse 2: 215/50 R18 92W / 7,0JX18 ET45 / C / C1
36. Anhänger-Bremsanschlüsse: -----
38. Code des Aufbaus: AC
40. Farbe des Fahrzeugs: GRAU
41. Anzahl und Anordnung der Türen: 5 / li. 2, re. 2, hi. 1
42. Anzahl der Sitzplätze (einschließlich Fahrersitz): 5
- 42.1. Sitz(e), der (die) nur zur Verwendung bei stehendem Fahrzeug bestimmt ist (sind): ---
- 42.3. Anzahl der für Rollstuhlfahrer zugänglichen Sitzplätze: ---
46. Geräuschpegel:
- Standgeräusch [dB(A) bei min⁻¹]: 82.00 bei 3750
- Fahrgeräusch [dB(A)]: 69.00
47. Abgasnorm: EURO 6 AP
- 47.1. Parameter für die Emissionsmessung von Wind:
- 47.1.1. Prüfmasse [kg]: 1479
- 47.1.2. Querschnittsfläche [m²]: -----
- 47.1.3. Straßenlastkoeffizienten
- | f ₀ (47.1.3.0.) | f ₁ (47.1.3.1.) | f ₂ (47.1.3.2.) |
|----------------------------|----------------------------|----------------------------|
| 143.4 | 0.132 | 0.03875 |
- f₀ [N] / f₁ [N/(km/h)] / f₂ [N/(km/h)²]:
- 47.2. Fahrzyklus:
- 47.2.1. Fahrzyklusklasse: 3b
- 47.2.2. Miniaturisierungsfaktor (f_{dsc}): -----
- 47.2.3. Begrenzte Geschwindigkeit: nein
48. Abgasemissionen: 715/2007*2018/1832AP

1.2. Prüfverfahren: Typ I (WLTP-Höchstwerte) [mg/km] / WHSC (EURO VI) [mg/kWh]

Benzin/ Diesel	CO	THC	NMHC	NO _x	THC+NO _x	NH ₃ [ppm]	Partikelmasse	Partikelzahl
	124.4	13.4	10.3	8.1	-----	-----	0.0300	0.04E11
Gas	-----	-----	-----	-----	-----	-----	-----	---E---
andere	-----	-----	-----	-----	-----	-----	-----	---E---

2.2. Prüfverfahren: WHTC (EURO VI) [mg/kWh]

Benzin/ Diesel	CO	THC	NMHC	CH ₄	NO _x	NH ₃ [ppm]	Partikelmasse	Partikelzahl
	-----	-----	-----	-----	-----	-----	-----	---E---
Gas	-----	-----	-----	-----	-----	-----	-----	---E---
andere	-----	-----	-----	-----	-----	-----	-----	---E---

- 48.1. Rauch (korrigierter Wert des Absorptionskoeffizienten) [m⁻¹]: -----
- 48.2. Ggf. angegebene höchste RDE-Werte: NO_x [mg/km] Partikelzahl mit Exponent [#]/km
- Vollständige RDE-Fahrt: 60.0 6.00 E11
- Innerstädtische RDE-Fahrt: 60.0 6.00 E11



Bild 1 : Diagonal vorn links



Bild 2 : Diagonal vorn rechts



Bild 3 : Diagonal hinten rechts



Bild 4 : Diagonal hinten links

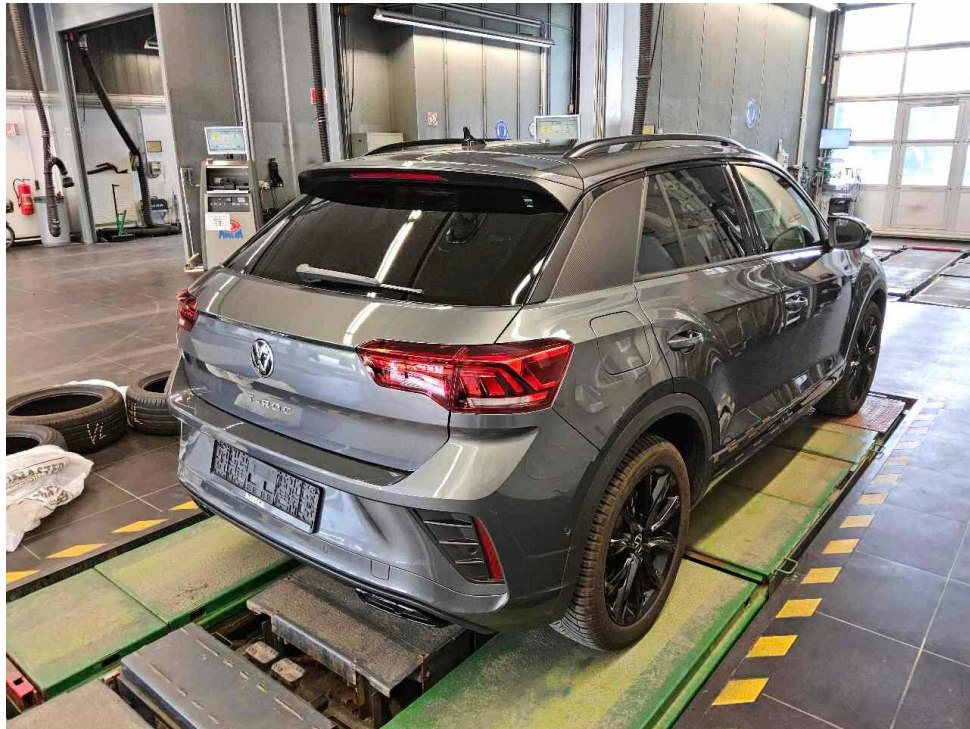

Bild 5 : Fahrzeugunterseite



Bild 6 : Kombiinstrument (betriebsbereit) mit Km-Stand



Bild 7 : Serviceintervallanzeige



Bild 8 : Durch geöffnete Fahrertüre: Fahrersitz, Armaturenbrett und Schalthebel

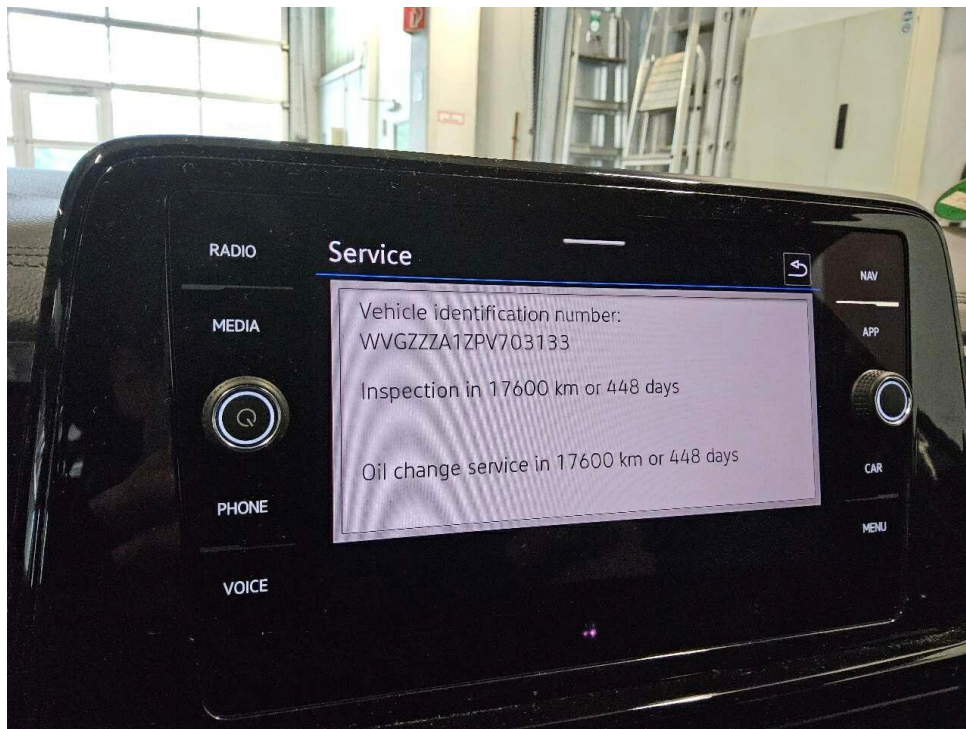

Bild 9 : Durch geöffnete hintere Tür: Rücksitzbank



Bild 10 : Mittelkonsole (Radio/Navi eingeschaltet)



Bild 11 : Serviceheft letzter Eintrag, alle Fahrzeugschlüssel, Bordmappe

B	02.10.2023	21	0603	22	CED00796	L	2	9	1	R2	110/5000	11	207
J	M1				AC	19	4244			18	1819		
E	WVGZZA1ZPV703133				9	20	1559			6	1358--		
D.1	VOLKSWAGEN, VW					12			13	80	Q	-	
	A1					V.7	144		F.1	1860	E.2	1860	
	DXDBX0AC4					7.1	980		2.2	930	7.3	-	
	FD7FD7CW0064BI1CANNI02GA0					8.1	980		3.2	930	8.3	-	
	T-ROC					0.1	82		0.2	3750	0.3	69	
	VOLKSWAGEN-VW					0.1	1500		0.2	670	S.1	5	S.2
	Fz.z.Pers.bef.b. 8 Spl.					15.1	215/50 R18 92W						
	Kombilimousine					15.2	215/50 R18 92W						
	715/2007*2018/1832AP					15.3	-						
	EURO6;WLTP;AP,PI/CI; M, N1 I					R	Grau				11	7	
	Benzin					K	e13*2007/46*1845*27						
	0001		41	36AP		6	09.02.2023			17	K	16	GV189749
	7.2/8.2:+55 b.Anhängebetrieb*O.1:1700 bis 8% Steig.*techn.z					21							
	ul.Ges-Masse d.Zugkombination:3360kg*bis 8% Steig.:3560*Bei												
	werkseitig montierter AHK: ESP m.spez.Fahrdyn.Stabi.Syst.f												
	.Anh.Betr.f.Temp.100 km/h gem 3.Aend.VO.z.9.Ausn.VO.z.STVO*												
	ww.AHK lt.EGTG***												

Bild 12 : ZLB Teil 1 (ohne Halterdaten)

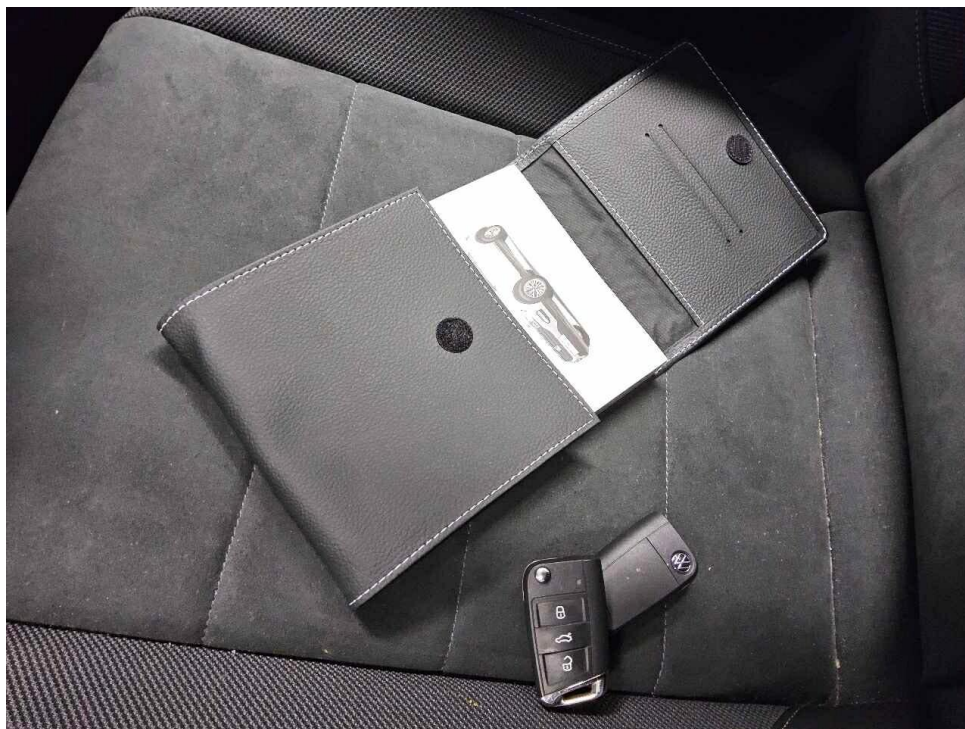

Bild 13 : 2. Radsatz



Bild 14 : Seitenteil hinten links Zierleiste, zerkratzt, Gebrauchsspur



Bild 15 : Stoßfänger hinten, nicht fachgerecht lackiert (teilweise zu wenig Klarlack aufgetragen)



Bild 16 : Stoßfänger hinten, nicht fachgerecht lackiert (teilweise zu wenig Klarlack aufgetragen)



Bild 17 : Außenspiegel rechts Lackierung, zerkratzt, Gebrauchsspur



Bild 18 : Felge vorne rechts Lackierung, zerkratzt, smart repair



Bild 19 : Felge vorne rechts Lackierung, zerkratzt, smart repair

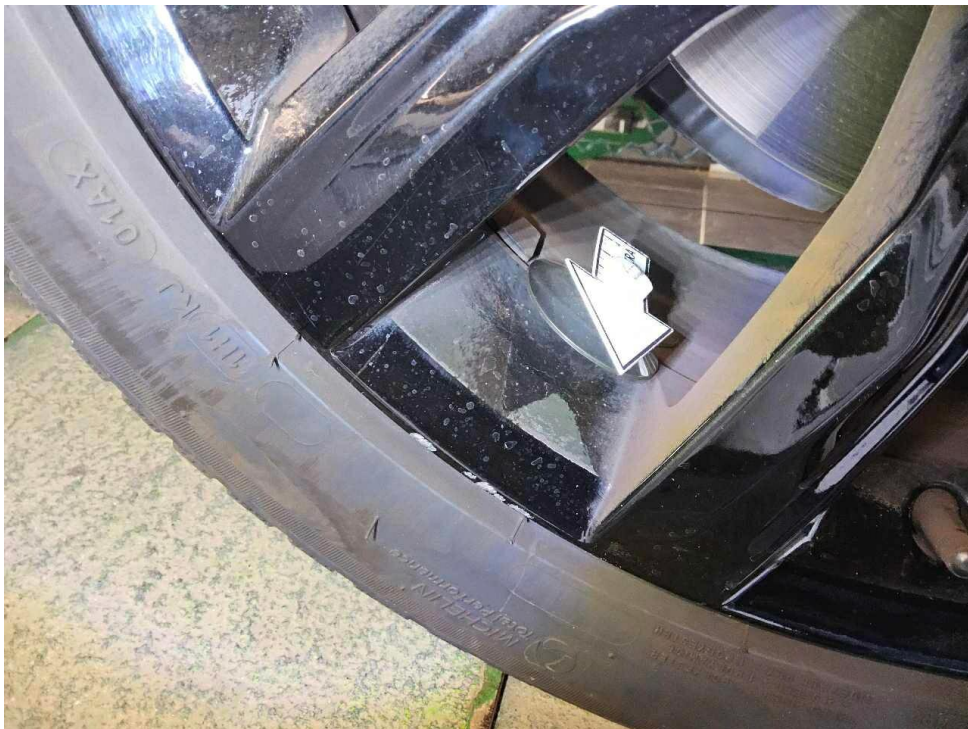

Bild 20 : Stoßfänger vorne Lackierung, zerkratzt, lackieren mit Lackaufbau



Bild 21 : Stoßfängerblenden und Spoiler vorne, zerkratzt

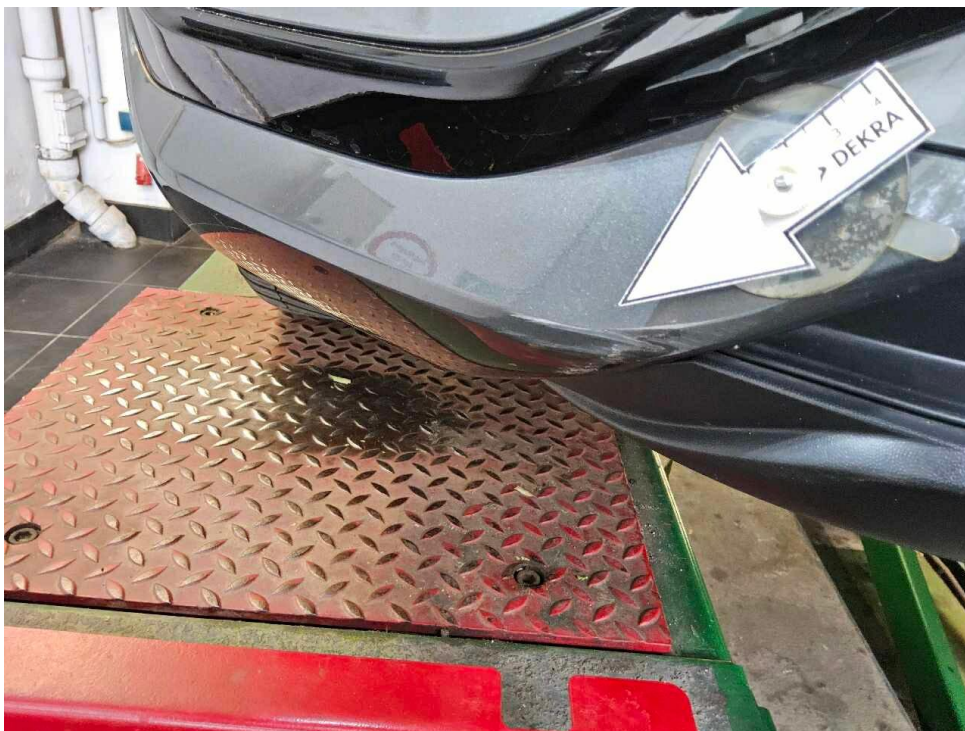

Bild 22 : Stoßfängerblenden und Spoiler vorne, zerkratzt



Bild 23 : Stoßfängerblenden und Spoiler vorne, zerkratzt

DEKRA Automobil GmbH
Ullsteinstr. 86-94, 12109 Berlin

Mobility Concept GmbH
Grünwalder Weg 34
82041 Oberhaching

DEKRA Automobil GmbH
Standort Tempelhof
Ullsteinstr. 86-94
12109 Berlin
Telefon 030 / 9860981-0
Fax 030 / 9860981-333
E-Mail dekra_berlin@dekra.com



Ansprechpartner:
Thobias Mauer
Tel. direkt 030986098-3101

Bewertungsgutachten

Kennzeichen

M SW3472

FIN

WVGZZA1ZPV703133

Leasing-Nr.	5852350
Auftraggeber	Mobility Concept GmbH, Grünwalder Weg 34, 82041 Oberhaching
Ihr Auftrag vom	08.05.2026, per e-Mail
Besichtigung	01.06.2026 um 10:00 Uhr DEKRA Automobil GmbH Standort Tempelhof, Ullsteinstr. 86-94, 12109 Berlin

Zusammenfassung und Ergebnis

Die auf den 01.06.2026 bezogene Bewertung des vorstehend beschriebenen Fahrzeuges / Objekts hat auf der Basis des gültigen Schwacke Marktberichtes sowie unter Berücksichtigung aller sonstigen wertbeeinflussenden Faktoren zu folgendem Ergebnis geführt.

	ohne MwSt.	mit 19% MwSt.
Händlereinkaufswert (bei Regelbesteuerung)	17.436,97 EUR	20.750,00 EUR

Auftrag

Entsprechend Ihres Auftrages vom 08.05.2026 wurde ein Bewertungsgutachten zum Händlereinkaufswert erstellt. Die Auftragserteilung erfolgte per e-Mail. Auftragsgemäß erfolgt die Bewertung zum Stichtag 01.06.2026.

Besichtigung

Die Besichtigung erfolgte am 01.06.2026 um 10:00 Uhr durch Herrn Tobias Mauer bei DEKRA Automobil GmbH Standort Tempelhof, Ullsteinstr. 86-94, 12109 Berlin, ohne Anwesenheit einer bevollmächtigten Person.

Die vorgefundenen Besichtigungsbedingungen waren ausreichend. Das Fahrzeug / Objekt wurde von oben und auf einer Hebebühne von unten besichtigt. Bei der Besichtigung konnte keine Fahrprobe durchgeführt werden. Folglich sind Mängel bzw. Schäden, die nur bei einer Fahrprobe feststellbar sind, nicht berücksichtigt. Im Rahmen der Fahrzeug / Objektbesichtigung wurde ein Probelauf des Motors durchgeführt.

Die am Fahrzeug / Objekt abgelesene Identnummer wurde mit den zur Verfügung stehenden originalen Fahrzeug- / Objektdokumenten verglichen. Hierbei wurde Übereinstimmung festgestellt. Von dem Fahrzeug / Objekt wurden digitale Fotos gefertigt.

Bei der Besichtigung wurden folgende Schlüssel vorgelegt:
2 Hauptschlüssel.

Bezugsgrundlagen

Für die Bearbeitung des Vorganges standen folgende Unterlagen zur Verfügung:
- Fz-Schein/Zul.Beschein. Teil I

Auf durchgeführte bzw. ausstehende Reparaturen wird unter dem Punkt "Zustandsbeschreibung" eingegangen.

Besonderes

Bei der Lackschichtdickenmessung wurden bei mindestens drei Messungen pro Bauteil Lackschichtdicken von 102 µm bis 131 µm festgestellt.
Es wurde eine optische Überprüfung auf Vorschäden und eine Lackschichtdickenmessung vorgenommen. Dabei wurden Nachlackierungen an folgenden Karosserieteilen festgestellt:

Stoßfänger hinten
nachlackiert (laut Kunde ist dies nicht in seinem Besitz erfolgt)
Ohne weitergehende Untersuchungen wurde nach dem Umfang der festgestellten Nachlackierungen und der Ausführungsqualität nach sachverständigem Ermessen *kein* merkantiler Minderwert angesetzt.

Fahrzeugbeschreibung

Zulassungsdaten

Kennzeichen	M SW3472
Tag der Erstzulassung	02.10.2023

Untersuchungstermine

Fälligkeit HU	10 / 2026
---------------	-----------

Technische Daten

Fahrzeugart	Personenkraftwagen
Hersteller	VOLKSWAGEN-VW
Typ / Verkaufsbezeichnung	A1 / T-Roc 1.5 TSI OPF DSG R-Line
Aufbauart	Limousine
HSN / TSN	0603 / CED
Fahrzeug-Ident.-Nr.	WVGZZZA1ZPV703133
Türen	5
Sitzplätze	5
Farbe	Indium grey-metallic (R7H)
Lackierung	Metallic
Polster / Farbe	Stoff / Anthrazit
Energiequelle / Kraftstoff	Benzin
Motorart / Zylinderanzahl	Reihenmotor / 4
Leistung / Hubraum	110 kW / 1498 cm ³
Schadstoffklasse	EURO6;WLTP;AP;PI/CI; M, N1 I
Getriebe / Gänge	DSG / 7
Felgen	Leichtmetall
Km-Stand abgelesen	12.513

Es wird unterstellt, dass die Gesamtlauflistung dem abgelesenen Km-Stand entspricht.

Räder / Reifen

Achse	Reifenbezeichnung	Hersteller/Typ	Art	Profiltiefe
1 links	215 / 50 R 18 92 W	Michelin / Cross Climate 2 SUV RG	A / O	6 mm
rechts	215 / 50 R 18 92 W	Michelin / Cross Climate 2 SUV RG	A / O	6 mm
2 links	215 / 50 R 18 92 W	Michelin / Cross Climate 2 SUV RG	A / O	7 mm
rechts	215 / 50 R 18 92 W	Michelin / Cross Climate 2 SUV RG	A / O	7 mm
Pannenset	Füllflasche haltbar bis 01.02.2027			

A/ Ganzjahres; /O Original; /F Runflat;

Sommerreifen im Fahrzeug, Bridgestone Turanza 215/50R18 92W, alle 7mm

Serienausstattung

2 USB-C-Schnittstellen vorn, 2 USB-C-Ladebuchsen an der Mittelkonsole hinten, Airbag für Fahrer und Beifahrer, mit Beifahrerairbag-Deaktivierung, Airbag: Kopfairbagsystem für Front- und Fondpassagiere inkl. Seitenairbags vorn, Ambientebeleuchtung weiß, Automatische Distanzregelung ACC "stop & go" inkl. Geschwindigkeitsbegrenzer, Außenspiegel elektrisch einstell-, anklapp-, beheizbar, mit Memory-Funktion, Berganfahrassistent, Bordwerkzeug, Bremsleuchte, dritte, Dachhimmel Schwarz, Dachreling silber eloxiert, Dekoreinlagen "Lava Stone Black", Digital Cockpit, mehrfarbig, verschiedene Info-Profile wählbar, Drehzahlmesser, Einstiegsleisten vorn mit "R-Line"-Logo, Elektronische Parkbremse inkl. Auto-Hold-Funktion, Elektronisches Stabilisierungsprogramm mit Gegenlenkunterstützung, Fahrlichtschaltung automatisch, mit LED-Tagfahrlicht, Fahrprofilauswahl, Fahrwerk: Sportfahrwerk, Fensterheber elektrisch vorn und hinten, Fernlichtregulierung "Light Assist", Frontscheibe in Verbundsicherheitsglas, wärmedämmend, Fußgängererkennung, Gepäckraumboden höheneinstell- und herausnehmbar, Getriebe: 7-Gang DSG, Heckscheibe heizbar, Heckscheibenwischer mit Intervallschaltung, ISOFIX-Halteösen, Innenspiegel automatisch abblendend, Klimaanlage mit Aktiv-Kombifilter, Kopfstützen (3) hinten, Kopfstützen vorn, LED-Plus-Scheinwerfer, Lackierung: Uni, Lenkrad: Multifunktionslenkrad in Leder, mit Schaltwippen, Leuchte im Fußraum vorn, Make-up-Spiegel beleuchtet in den Sonnenblenden, Mittelarmlehne vorne, Müdigkeitserkennung, NichtraucherAusführung, Notbremsassistent "Front Assist", Notruf-Service, Ottopartikelfilter, Paket: Winterpaket, Parklenkassistent "Park Assist" inkl. Einparkhilfe, Pedale in Edelstahl gebürstet, Polster: Stoff innenwangen in "ArtVelours, Progressivlenkung, Radio "Ready 2 Discover" inkl. "Streaming & Internet", Regensensor, Reifenkontrollanzeige, Räder: Leichtmetall (4) "Valencia" 7 J x 17, Galvanograu, Räder: Tire Mobility Set, Rückleuchten in LED Technik, dunkelrot, Schalthebelknopf in Leder, Schublade unter dem rechten Vordersitz, Sicherheitsgurte: Dreipunkt-Automatiksicherheitsgurte vorn mit Höheneinstellung und Gurtstraffer, Sitze: Beifahrersitzlehne komplett umklappbar, Sitze: Lendenwirbelstützen vorn, Sitze: Rücksitzlehne asymmetrisch geteilt umklappbar mit Mittelarmlehne, Sitze: Sport-Komfortsitze vorn, Sitze: Vordersitze mit Höheneinstellung, Spurhalteassistent "Lane Assist", Start-Stopp-System mit Bremsenergie-Rückgewinnung, Telefonschnittstelle,

Textilfußmatten vorn und hinten, Umfeldbeleuchtung mit Logoprojektion, Verbandtasche, Warndreieck und Warnweste, Vorbereitet für "We Connect" und "We Connect Plus", Vorbereitet für spätere Freischaltung: Navigationsfunkt. "Discover Media" inkl. "Streaming&Internet", Wegfahrsperrung elektronisch, Wärmeschutzverglasung grün, seitlich und hinten, Zentralverriegelung ohne Safe-Sicherung, mit Funkfernbedienung, und 2 Funkschlüsseln

Sonderausstattung

Diebstahlwarnanlage, Lackierung: Metallic, Paket: Assistenzpaket "IQ.Drive" (DSG), Paket: Business, Paket: Designpaket "Black Style" (R-Line), Rückfahrkamera "Rear View", Schlüsselloses Schließ- und Startsystem "Keyless Access"

Zustandsbeschreibung

Allgemeinzustand und Wartung

Abgesehen von den beschriebenen Schäden/Mängeln weist das Fahrzeug/Objekt einen, bezogen auf Alter und Nutzung, üblichen Gesamtzustand auf. Ein Wartungsnachweis fehlt. Zum Zeitpunkt der Besichtigung verbleiben bis zur nächsten Wartung 17.600 km.

Nicht akzeptierter Zustand / Ausstehende Reparaturen

Bezeichnung des Schadens / Rep.-Weg

Stoßfängerblenden und Spoiler vorne, zerkratzt, instandsetzen (Bild 21, 22, 23); Stoßfänger hinten, nicht fachgerecht lackiert (teilweise zu wenig Klarlack aufgetragen), lackieren (Bild 15, 16); Stoßfänger vorne Lackierung, zerkratzt, lackieren mit Lackaufbau (Bild 20); Felge vorne rechts Lackierung, zerkratzt, smart repair (Bild 18, 19);

Akzeptierter Zustand / Gebrauchsspuren

Außenspiegel rechts Lackierung, zerkratzt, Gebrauchsspur (Bild 17); Seitenteil hinten links Zierleiste, zerkratzt, Gebrauchsspur (Bild 14).

Fehlende Teile

Servicenachweis, fehlt

Schlusswort

Dieses Bewertungsgutachten wurde unparteiisch und nach bestem Wissen und Gewissen erstellt.

Der Sachverständige
Thobias Mauer

Im Rahmen einer Weitergabe oder Veröffentlichung dieses Dokuments, sind die allgemein gültigen datenschutzrechtlichen Grundsätze, insbesondere hinsichtlich der Anonymisierung personenbezogener Daten, zwingend einzuhalten.

Anlagen

Fotoanlage
Rechenblatt Bew. Pkw

Dieses Dokument wurde elektronisch gefertigt und ist auch ohne Unterschrift gültig.

DEKRA Automobil GmbH
 Ullsteinstr. 86-94, 12109 Berlin

 Mobility Concept GmbH
 Grünwalder Weg 34
 82041 Oberhaching

 DEKRA Automobil GmbH
 Standort Tempelhof
 Ullsteinstr. 86-94
 12109 Berlin
 Telefon 030 / 9860981-0
 Fax 030 / 9860981-333
 E-Mail dekra_berlin@dekra.com

 Ansprechpartner:
 Tobias Mauer
 Tel. direkt 030986098-3101

Bewertungsgutachten / Rechen Daten

Kennzeichen **M SW3472** **FIN** **WVGZZZA1ZPV703133**

Vorgang

Kunden-Nr.	0210003894
Auftraggeber	Mobility Concept GmbH, Grünwalder Weg 34, 82041 Oberhaching
Ihr Auftrag vom	08.05.2026, per Mail.
Besichtigung	01.06.2026, 10:00 Uhr, durch Herrn Tobias Mauer bei DEKRA Automobil GmbH Standort Tempelhof, Ullsteinstr. 86-94, 12109 Berlin ohne Anwesenheit einer bevollmächtigten Person.
Bewertet auf	01.06.2026
Betrifft	Leasing-Nr. 5852350

Bemerkungen

Bei der Lackschichtdickenmessung wurden bei mindestens drei Messungen pro Bauteil Lackschichtdicken von 102 µm bis 131 µm festgestellt.

Es wurde eine optische Überprüfung auf Vorschäden und eine Lackschichtdickenmessung vorgenommen. Dabei wurden Nachlackierungen an folgenden Karosserieteilen festgestellt:
 Stoßfänger hinten nachlackiert (laut Kunde ist dies nicht in seinem Besitz erfolgt)

Ohne weitergehende Untersuchungen wurde nach dem Umfang der festgestellten Nachlackierungen und der Ausführungsqualität nach sachverständigem Ermessen *kein* merkantiler Minderwert angesetzt.

Sommerreifen im Fahrzeug, Bridgestone Turanza 215/50R18 92W, alle 7mm

Die vorgefundenen Besichtigungsbedingungen waren ausreichend. Das Fahrzeug / Objekt wurde von oben und auf einer Hebebühne von unten besichtigt. Bei der Besichtigung konnte keine Fahrprobe durchgeführt werden. Folglich sind Mängel bzw. Schäden, die nur bei einer Fahrprobe feststellbar sind, nicht berücksichtigt. Im Rahmen der Fahrzeug / Objektbesichtigung wurde ein Probelauf des Motors durchgeführt.

Für die Bearbeitung des Vorganges standen folgende Unterlagen zur Verfügung: - Fz-Schein/Zul.Beschein. Teil I
 2 Hauptschlüssel vorgelegt.

Fahrzeugdaten

Erstzulassung	02.10.2023	Hersteller	VW
Typ / Verkaufsbez.	T-Roc 1.5 TSI OPF DSG	Aufbauart	Limousine
Türen	R-Line	Sitzplätze	5
Fahrzeug-Ident.-Nr.	5	HSN / TSN	0603 / CED
Schlüssel-Nr.	WVGZZZA1ZPV703133	Km-Stand abgelesen	12513
Nächste HU §29 StVZO	40529352	Energiequelle / Kraftstoff	Benzin
Zylinderanzahl	10 / 2026	Leistung (kW)	110
Hubraum (ccm)	4 / Reihenmotor	Schadstoffklasse:	EURO6;WLTP;AP;PI/CI; M, N1 I
	1498		

Getriebe / Gänge Farbe	DSG / 7 Indium grey-metallic (R7H) /Polster / Farbe Metallic	Felgen	Leichtmetall Stoff / Anthrazit
---------------------------	--	--------	-----------------------------------

Es wird unterstellt, dass die Gesamtlauflistung dem abgelesenen Km-Stand entspricht.

Räder / Reifen

Achse	Reifenbezeichnung	Hersteller/Typ	Art	Profiltiefe
1 links	215 / 50 R 18 92 W	Michelin / Cross Climate 2 SUV RG	A /O	6 mm
rechts	215 / 50 R 18 92 W	Michelin / Cross Climate 2 SUV RG	A /O	6 mm
2 links	215 / 50 R 18 92 W	Michelin / Cross Climate 2 SUV RG	A /O	7 mm
rechts	215 / 50 R 18 92 W	Michelin / Cross Climate 2 SUV RG	A /O	7 mm
Pannenset	Füllflasche haltbar bis 01.02.2027			

A/ Ganzjahres; /O Original; /F Runflat;

Fz. Neupreis	38.715 EUR	Fz. Notierung	22.350 EUR
Fz. Grundwert: (33 Mon): MK			22.943 EUR

Serienausstattung

Serie: 2 USB-C-Schnittstellen vorn, 2 USB-C-Ladebuchsen an der Mittelkonsole hinten, Airbag für Fahrer und Beifahrer, mit Beifahrerairbag-Deaktivierung, Airbag: Kopfairbagsystem für Front- und Fondpassagiere inkl. Seitenairbags vorn, Ambientebeleuchtung weiß, Automatische Distanzregelung ACC "stop & go" inkl. Geschwindigkeitsbegrenzer, Außenspiegel elektrisch einstell-, anklapp-, beheizbar, mit Memory-Funktion, Berganfahrassistent, Bordwerkzeug, Bremsleuchte, dritte, Dachhimmel Schwarz, Dachreling silber eloxiert, Dekoreinlagen "Lava Stone Black", Digital Cockpit, mehrfarbig, verschiedene Info-Profile wählbar, Drehzahlmesser, Einstiegsleisten vorn mit "R-Line"-Logo, Elektronische Parkbremse inkl. Auto-Hold-Funktion, Elektronisches Stabilisierungsprogramm mit Gegenlenkunterstützung, Fahrlichtschaltung automatisch, mit LED-Tagfahrlicht, Fahrprofilauswahl, Fahrwerk: Sportfahrwerk, Fensterheber elektrisch vorn und hinten, Fernlichtregulierung "Light Assist", Frontscheibe in Verbundsicherheitsglas, wärmedämmend, Fußgängererkennung, Gepäckraumboden höheneinstell- und herausnehmbar, Getriebe: 7-Gang DSG, Heckscheibe heizbar, Heckscheibenwischer mit Intervallschaltung, ISOFIX-Halteösen, Innenspiegel automatisch abblendend, Klimaanlage mit Aktiv-Kombifilter, Kopfstützen (3) hinten, Kopfstützen vorn, LED-Plus-Scheinwerfer, Lackierung: Uni, Lenkrad: Multifunktionslenkrad in Leder, mit Schaltwippen, Leuchte im Fußraum vorn, Make-up-Spiegel beleuchtet in den Sonnenblenden, Mittelarmlehne vorne, Müdigkeitserkennung, Nichtraucher Ausführung, Notbremsassistent "Front Assist", Notruf-Service, Ottopartikelfilter, Paket: Winterpaket, Parklenkassistent "Park Assist" inkl. Einparkhilfe, Pedale in Edelstahl gebürstet, Polster: Stoff innenwangen in "ArtVelours, Progressivlenkung, Radio "Ready 2 Discover" inkl. "Streaming & Internet", Regensensor, Reifenkontrollanzeige, Räder: Leichtmetall (4) "Valencia" 7 J x 17, Galvanograu, Räder: Tire Mobility Set, Rückleuchten in LED Technik, dunkelrot, Schalthebelknopf in Leder, Schublade unter dem rechten Vordersitz, Sicherheitsgurte: Dreipunkt-Automatiksicherheitsgurte vorn mit Höheneinstellung und Gurtstraffer, Sitze: Beifahrersitzlehne komplett umklappbar, Sitze: Lendenwirbelstützen vorn, Sitze: Rücksitzlehne asymmetrisch geteilt umklappbar mit Mittelarmlehne, Sitze: Sport-Komfortsitze vorn, Sitze: Vordersitze mit Höheneinstellung, Spurhalteassistent "Lane Assist", Start-Stopp-System mit Bremsenergie-Rückgewinnung, Telefonschnittstelle, Textilfußmatten vorn und hinten, Umfeldbeleuchtung mit Logoprojektion, Verbandtasche, Warndreieck und Warnweste, Vorbereitet für "We Connect" und "We Connect Plus", Vorbereitet für spätere Freischaltung: Navigationsfunkt. "Discover Media" inkl. "Streaming&Internet", Wegfahrsperrung elektronisch, Wärmeschutzverglasung grün, seitlich und hinten, Zentralverriegelung ohne Safe-Sicherung, mit Funkfernbedienung, und 2 Funkschlüsseln

Sonderausstattung

Code	Bezeichnung	MG	NP	Datum	VK	
WD1	Diebstahlwarnanlage	3	350*		154	
	Lackierung: Metallic	4	810*		301	
WFH	Paket: Assistenzpaket "IQ.Drive" (DSG)	4	625*		232	
WBA	Paket: Business	4	1865*		693	
WBP	Paket: Designpaket "Black Style" (R-Line)	4	845*		314	
KA1	Rückfahrkamera "Rear View"	4	345*		128	
4F2	Schlüsselloses Schließ- und Startsystem "Keyless Access"	3	395*		174	
* = Hersteller-Neupreis () = Tabellenwert;					VK	1.996 EUR

Zwischenwert 1 24.939 EUR

Allgemeinzustand und Wartung

Abgesehen von den beschriebenen Schäden/Mängeln weist das Fahrzeug/Objekt einen, bezogen auf Alter und Nutzung, üblichen Gesamtzustand auf.

Wartungsnachweis: fehlt
 bis Wartung verbleiben: 17.600 km (zum Besichtigungszeitpunkt)

Km-Korrektur

Km = 12513 Kateg.: 32 = 39100 Diff. = 26587
 BZ2K = 4.24554 (AS = 0.726359 BS = -0.005001) **1.059 EUR**

Nicht akzeptierter Zustand / Ausstehende Reparaturen

Bezeichnung des Schadens / Rep.-Weg	Rep.Kost brutto	Anrechn.	Minderwert brutto
1. Stoßfängerblenden und Spoiler vorne, zerkratzt, instandsetzen (Bild 21, 22, 23)	484	voll	-484
2. Stoßfänger hinten, nicht fachgerecht lackiert (teilweise zu wenig Klarlack aufgetragen), lackieren (Bild 15, 16)	428	voll	-428
3. Stoßfänger vorne Lackierung, zerkratzt, lackieren mit Lackaufbau (Bild 20)	971	anteilig	-600
4. Felge vorne rechts Lackierung, zerkratzt, smart repair (Bild 18, 19)	107	voll	-107
Rep.Kosten insgesamt / Minderwert	1.990		-1.619 EUR

Akzeptierter Zustand / Gebrauchsspuren

Folgende Schäden sind in Anbetracht des Alters, der Laufleistung und dem Einsatzzweck als Gebrauchsspur einzustufen.

Bezeichnung des Schadens

Außenspiegel rechts Lackierung, zerkratzt, Gebrauchsspur (Bild 17)
 Seitenteil hinten links Zierleiste, zerkratzt, Gebrauchsspur (Bild 14)

Fehlende Teile

	Kosten brutto	Anrechn.	Minderwert brutto	
1. Servicenachweis, fehlt	500	voll	-500	
fehlende Teile insgesamt / Minderwert	500			-500 EUR

Zwischenwert 2 23.879 EUR

Reifenbewertung

Korrektur für anteilig im GW enthaltene Bereifung				-332 EUR
Zuschlag für montierte Bereifung (neuwertig)				648 EUR
Abzug für Reifenzustand				
vorne links	6 mm	AO		-81 EUR
vorne rechts	6 mm	AO		-81 EUR
hinten links	7 mm	AO		-60 EUR
hinten rechts	7 mm	AO		-60 EUR
Legende	A/ Ganzjahres /O Original /F Runflat			34 EUR

Zwischenwert 3 23.913 EUR

Zwischenwert 4 23.913 EUR

Rechn. Ergebnis: EK= 20.759,00 EUR

Zusammenfassung und Ergebnis

Einkaufswert	ohne MwSt.	17.436,97 EUR
Mehrwertsteuer	(bei Regelbesteuerung)	3.313,03 EUR
Einkaufswert	mit 19% MwSt.	20.750,00 EUR

Der Sachverständige
Thobias Mauer

Im Rahmen einer Weitergabe oder Veröffentlichung dieses Dokuments, sind die allgemein gültigen datenschutzrechtlichen Grundsätze, insbesondere hinsichtlich der Anonymisierung personenbezogener Daten, zwingend einzuhalten.

Alle systemseitig ermittelten Werte können Auf- oder Abrundungen enthalten.
Dieses Dokument wurde elektronisch gefertigt und ist auch ohne Unterschrift gültig.