

» Übersicht

Auftrags-Nr: 1002414872
Besichtigt am: 22.04.2026 11:09
Berichts-Nr: 10478083
FIN: WVVZZZCD0RW831251



Fahrzeugansicht - diagonal
vorne links



Fahrzeugansicht - diagonal
hinten rechts



Innenraum - Cockpit mit
Laufleistung

» Fahrzeugdaten

Fahrzeugkategorie:	Personenkraftwagen
Fahrzeugart:	Kombi
Hersteller:	Volkswagen
Modell:	Golf
HSN / TSN:	0603 / CNM
Erstzulassungsdatum:	29.01.2024
Laufleistung:	72.126 km
Nachweis Kilometerstand:	Abgelesen
Farbe:	Mondsteingrau
Farbe Dach:	Mondsteingrau
Antriebsart:	Frontantrieb
Motorisierung/Kraftstoff:	Diesel
Hubraum:	1.968 ccm
Leistung:	85 kW (116 PS)
Fahrzeuglänge:	
Fahrzeughöhe:	
Fahrzeugbreite:	
Zulässiges Gesamtgewicht:	
Radstand:	
Anzahl Achsen:	2
Zylinder:	4
Schadstoffklasse:	Euro 6
Anzahl Türen:	4
Anzahl Sitze:	5
Getriebe:	Schaltgetriebe 6-Gang
Polsterart:	Stoff
Interieurfarbe:	Grau-Titanschwarz-Silbergrau/ Titanschwarz/Schwarz/Perlgrau
Anzahl vorhandene Schlüssel:	2

» Dokumente & Wartung

Nächste HU:	01.2027
Zulassungsbescheinigung (ZBT1 Original) vorhanden:	Ja
Zulassungsbescheinigung entgegengenommen:	Ja
Kennzeichen entgegengenommen:	Beide
Wartungsheft:	Digital
Wartungsnachweis:	Vollständig
Datum der letzten Wartung:	
Km-Stand bei letzter Wartung:	

» Fahrzeugausstattung

"MOVE"	Digital Cockpit Pro, mehrfarbig, verschiedene Info-Profile wählbar
12-V-Steckdose im Gepäckraum	Digitaler Radioempfang DAB+
2 LED-Leseleuchten vorn und 2 hinten	Diversity-Antenne für FM-Empfang
2 USB-C-Schnittstellen vorn, 2 USB-C-Ladebuchsen an der Mittelkonsolehinten; Ladeleistung bis zu 45 W	Doppelton-Signalhorn
3 Kopfstützen hinten	Drehstromgenerator 140 A
4 Leichtmetallräder "Zürich" 7 J x 16	Dreipunkt-Automatiksicherheitsgurte für die äußeren Rücksitzplätze
4-Zylinder-Dieselmotor 2,0 l	Dreipunkt-Automatiksicherheitsgurte vornmit Höheneinstellung und Gurtstraffer
4-Zylinder-Dieselmotor 2,0 l TDI, 85 kW	Einparkhilfe - Warnsignale bei Hindernissen im Front- und Heckbereich
6+1 Lautsprecher	Elektrische Luftzusatzheizung
6-Gang-Schaltgetriebe	Elektronische Begrenzung der Höchstgeschwindigkeit
Abbiegebremsfunktion und Ausweichunterstützung	Elektronische Differenzialsperre XDS
Abgasendrohr hinten (Standard)	Elektronische Parkbremse inkl. Auto-Hold-Funktion
Abgasnorm EU6 AP	Elektronisches Stabilisierungsprogramm und elektromechanischer Bremskraftverstärker
Airbag für Fahrer und Beifahrer, mit Beifahrerairbag-Deaktivierung	Entfall des Schriftzugs für die Motorbezeichnung auf der Gepäckraumklappe
Ambientebeleuchtung 30-farbig	Entriegelung Heckklappe/Deckel hinten von außen
App-Connect Wireless für Apple CarPlay und Android Auto	Fahrlichtschaltung automatisch, mit LED-Tagfahrlicht sowie Begrüßungs- und Verabschiedungslicht
Auslieferung auf Winterrädern	Fahrprofilauswahl
Außen-Sound Standard	Fahrzeuge ohne besonderen Produktaufwertungsmaßnahmen
Außenspiegel elektrisch einstell- und beheizbar, mit Memory-Funktion und Beifahrerspiegelabsenkung	Fahrzeugklassen-Differenzierung -5H0-
Außenspiegel Fahrerseite asphärisch, Beifahrerseite konvex	Federbereich 06 nur Einbausteuerung keine Bedarfsprognose
Außenspiegelgehäuse und Türgriffe in Wagenfarbe	Fernentriegelung für Rücksitzlehne
Autobahnlicht	Fernlichtassistent "Light Assist"
Automatische Distanzregelung ACC "stop & go"	Fertigungsablauf Standard
Automatische Distanzregelung ACC "stop & go", mit Geschwindigkeitsbegrenzer	Frontantrieb
Batterie 420A (70Ah)	Frontscheibe in Verbundsicherheitsglas, wärme- und geräuschkämmend
Batterie/Generator Kapazität Standard	Fußgängerschutzmaßnahmen erweitert
Bauteilesatz ohne länderspezifische Bauvorschrift	Gewichtsbereich 7 nur Einbausteuerung keine Bedarfsprognose
Beifahrersitzlehne nicht umklappbar	Hinterachse "Standard"
Betriebserlaubnis Nachtrag	Innenspiegel automatisch abblendend
Betriebsspannung 12 V	ISOFIX-Halteösen für Kindersitze auf denäußeren Rücksitzen sowie auf dem Beifahrersitz, i-Size-kompatibel
Bordliteratur in Deutsch (Deutschland)	Kältemittel R1234yf
Bordwerkzeug und Wagenheber	Kein Sonderfahrzeug, Standard-Ausführung
Car2X	Klimaanlage "Air Care Climatronic" mit Aktiv-Kombifilter, Bedienelementen hinten und 3-Zonen-Temperaturregelung
Chrom-Applikationen an Spiegeleinstell- und Fensterheberschaltern, Chromleisten an den Auströmern	Kombi-Instrument mit elektronischem Tachometer, Kilometer- und Tageskilometerzähler, Drehzahlmesser
Dachhimmel	Komfortausstattung
Dachreling silber eloxiert	Komfortsitze vorn
Dämpfung hinten,Basis 1	Kopfairbags vorn und hinten, Seitenairbags vorn, Center-Airbag
Dämpfung vorn	
Dekoreinlagen für Sondermodell	

Kraftstoffsystem Diesel	Ohne Sitzbelüftung/Massagesitze
Landesverkaufsprogramm Deutschland	Ohne Speedlimiter (LIM)
LED-Leuchte im Fußraum vorn, Lichtfarbe wählbar	Ohne Spurwechselassistent
LED-Rückleuchten	Ohne Stabilisator hinten
LED-Scheinwerfer	Ohne Systeme für den Fahrzeugzugang
Lendenwirbelstützen vorn	Ohne Trennwand
Leuchtweitenregulierung dynamisch	Ohne UNECE CS&SU
Linkslenker	Ohne Vorbereitung Einbau Funkgerät
Make-up-Spiegel beleuchtet in den Sonnenblenden	Ohne Vorbereitung Rundumtonkombination und ohne Funkantenne
Mittelarmlehne vorn höhen- und längseinstellbar	Ohne zus. Triebwerks-Unterschutz
Modul Boden hinten Ausführung 4	Ohne zus.Zierleisten
Motorenstart Standard	Ohne Zusatz-/Standheizung
MOVE	Online-Dienst, mit OCU, mit Head Unit Codierung, ohne WFS-Verbund
Müdigkeitserkennung	Pedale in Edelstahl gebürstet
Multifunktionskamera	Radio
Multifunktionslenkrad in Leder, beheizbar	Radschrauben Standard
Navigationssystem "Discover Media" inkl. "Streaming & Internet"	Radstand
Navigationssystem "Discover Media" inkl."Streaming & Internet"	Rechtsverkehr
Nebelschlusslicht einseitig, Rückfahrlicht beidseitig	Regensensor
Nicht Heissland	Regionscode " ECE " für Radio
Nichtraucherausführung - Ablagefach und 12-V-Steckdose vorn	Reifen 205/55 R 16
Normal-Lackierung	Reifenkontrollanzeige
Notbremsassistent "Front Assist" mit Fußgänger- und Radfahrererkennung	Rücksitzbank ungeteilt, Lehne asymmetrisch geteilt umklappbar, mit Mittelarmlehne
Notruf-Service, Laufzeit 10 Jahre ab Erstausslieferung, Voraussetzung: Verfügbarkeit benötigter Mobilfunknetze	Schaltgetriebe MQ 281
Ohne 2. Batterie	Schalthebelknauf in Leder
Ohne Aktivkohlebehälter mit SCR	Scheibenbremsen hinten
Ohne Alcohol Interlock	Scheibenbremsen vorn
Ohne alternativ-Antriebssystem	Scheibenwaschdüsen vorn automatisch beheizt
Ohne Anhängavorrichtung	Schlüsselloses Startsystem "Keyless Start" ohne Safe-Sicherung
Ohne Aufkleber und Embleme	Seitenscheiben hinten und Heckscheibe abgedunkelt
Ohne Berg-Anfahr/ Abfahrhilfe/ Komfort- fahrhilfe	Serienkraftstoff-Erstbefüllung
Ohne besondere Karosseriemaßnahmen	Serviceanzeige 30000 km oder 2 Jahre (flexibel)
Ohne Elektromotor (Hybrid)	Servolenkung elektromechanisch, geschwindigkeitsabhängig geregelt
Ohne erweitertem Sicherheitssystem	Sicherheitsoptimierte Kopfstützen vorn
Ohne Feuerlöscher	Sitzbezüge für Sondermodell
Ohne Head-Up Display	Spezielles Typschild für EG für M1-Pkw
Ohne Kamerasysteme/Umfeldsensorik	Sprachbedienung
Ohne Ladekabel	Spurhalteassistent "Lane Assist"
Ohne Leergewichtsbereich	Stabilisator vorn
Ohne Mode3 Ladekabel	Standard-Klimazonen
Ohne Scheinwerferreinigungsanlage mit Waschwasser- Standanzeige	Start-Stopp-System mit Bremsenergie-Rückgewinnung

Stoßfänger in Wagenfarbe, Lufteinlass mit Chromleiste
Telefonschnittstelle mit induktiver Ladefunktion
Textilfußmatten vorn und hinten
Tire Mobility Set: 12-Volt-Kompressor und Reifendichtmittel
Transportschutzfolie (Mindestschutz) mit zus.
Transportschutzmaßnahmen
Tür und Seitenverkleidung
Türgriffmulden beleuchtet
Typrüfstand Deutschland
Umfeldbeleuchtung mit Logoprojektion
UWB fähiges Land und Trägerfrequenz 433,92 bis 434,42Mhz
Variant
Variante Grundausstattung
Verbandtasche, Warndreieck und Warnweste
Verkehrszeichenerkennung
Volldach
Vorbereitet für "We Connect" und "We Connect Plus" oder
"VW Connect" und "VW Connect Plus"
Vordersitze beheizbar
Vordersitze mit Höheneinstellung
Warnton und -leuchte für nicht angelegte Gurte vorn und hinten
Wartungsintervallverlängerung
Wegfahrsperrung elektronisch
Winterräder (zusätzlich), 4 Stahlräder 6,5 J x 16, Winterreifen
205/55 R 16 H
Winterräder (zusätzlich), 4 Stahlräder 6,5 J x 16, Winterreifen
205/55 R 16 H, Radvollblenden

» Bereifung

MONTIERTE BEREIFUNG

Hersteller	Ort	Position	Typ	Felge	Dimension	Profiltiefe
Nexen	Vorne	Links	Winter	Stahl	205/55 R 16 91 H	5,0 mm
Nexen	Vorne	Rechts	Winter	Stahl	205/55 R 16 91 H	5,0 mm
Nexen	Hinten	Links	Winter	Stahl	205/55 R 16 91 H	7,0 mm
Nexen	Hinten	Rechts	Winter	Stahl	205/55 R 16 91 H	7,0 mm

Reifen zulässig: Ja

Reifen verkehrssicher: Ja

ZUSÄTZLICHE BEREIFUNG

Hersteller	Ort	Position	Typ	Felge	Dimension	Profiltiefe
Nexen			Sommer	Aluminium	205/55 R 16 91 V	4,0 mm
Nexen			Sommer	Aluminium	205/55 R 16 91 V	4,0 mm
Nexen			Sommer	Aluminium	205/55 R 16 91 V	5,0 mm
Nexen			Sommer	Aluminium	205/55 R 16 91 V	5,0 mm

Reifen zulässig: Ja

Reifen verkehrssicher: Ja

ERSATZ-/NOTRAD & ZUBEHÖR

Bordwerkzeug vorhanden: Ja

Tirefit vorhanden: Ja

Tirefit Ablaufdatum: 08.2027

Kompressor vorhanden: Ja

Wagenheber vorhanden: Ja

» Wertmindernde Faktoren

Nr	Bauteil	Schadensbeschreibung	Reparaturempfehlung
1	Seitenwand hinten links	Kratzer	Smart Repair
2	Heckklappe	Delle(n)	Kaltdrücken
3	Tür hinten rechts	Kratzer	Smart Repair
4	Einstiegsschweller hinten rechts	Kratzer	Smart Repair
5	Innenraum	Verschmutzt	Reinigen
6	Heckscheibe	Kratzer	Optische Wertminderung
7	Zusätzliche Felge(n) Glanzgedreht	Kratzer	Optische Wertminderung
8	Scheinwerfer rechts	Fehlstellung	Demontage/Montage
9	Stoßfänger vorne	Steinschlag	Auslegen + Polieren
10	Heckklappe	Kratzer	Auslegen + Polieren

» Gebrauchsspuren

Nr	Bauteil	Schadensbeschreibung	Reparaturempfehlung
1	Handschuhfach Deckel	Kratzer	Akzeptabel (Gebrauchsspur)
2	Windschutzscheibe	Steinschlag	Akzeptabel (Gebrauchsspur)
3	Stoßfängerspoiler vorne	Kratzer	Akzeptabel (Gebrauchsspur)
4	Außenspiegel Gehäuse links	Kratzer	Akzeptabel (Gebrauchsspur)
5	Einstiegsschweller vorne links	Kratzer	Akzeptabel (Gebrauchsspur)
6	Einstiegsschweller hinten links	Kratzer	Akzeptabel (Gebrauchsspur)
7	Stoßfänger hinten	Kratzer	Akzeptabel (Gebrauchsspur)
8	Einstieg Verkleidung hinten rechts	Kratzer	Akzeptabel (Gebrauchsspur)
9	Außenspiegel Gehäuse rechts	Anhaftung	Akzeptabel (Gebrauchsspur)

» Merkantile Wertminderung

Vorschäden bekannt:	Nein
Vorschäden feststellbar:	Nein
Nachlackierungen vorhanden:	Nein
Lackschichtdickenmessung durchgeführt:	Ja - ohne Auffälligkeiten/Abweichungen

ERGEBNISSE DER LACKSCHICHTDICKENMESSUNG

Die Messwerte lagen im üblichen Bereich.

Pro Bauteil wurden mindestens 3 Messungen durchgeführt.

» Hinweise zum Zustandsbericht**Angaben zum Auftrag und zum Bewertungsumfang:**

Es wurde der Auftrag erteilt, einen Zustandsbericht über das beschriebene Fahrzeug zu erstellen.

Die Fahrzeugzustandsbewertung erfolgte auftragsgemäß auf Basis der vom Auftraggeber vorgegebenen Standards für Fahrzeugbewertungen. Die Feststellungen im Einzelfall trifft der Sachverständige aufgrund eigener Sachkunde und nach eigenem sachverständigen Ermessen.

Fahrzeug-Identifizierung:

WVWZZZCD0RW831251

FIN abgelesen und stimmt mit Unterlagen überein

Allgemeinzustand:

Verschmutzt

Besichtigungsbedingungen:

Unzureichende Lichverhältnisse, Eingeschränkt

Hebebühne/Hubmittel benutzt:

Ja

Motorenlauf durchgeführt:

Ja

Fahrprobe durchgeführt:

Nein

» **Sonstige Bemerkungen**

Vorliegendes Exemplar wurde auf elektronischem Wege erzeugt. Es ist ohne Originalunterschrift gültig.

» Ansichtsfotos



Fahrzeugansicht - diagonal vorne links



Fahrzeugansicht - diagonal vorne rechts



Fahrzeugansicht - diagonal hinten links



Fahrzeugansicht - diagonal hinten rechts

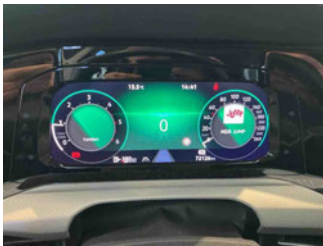

Innenraum - Cockpit mit Laufleistung



Equipment - Bordwerkzeug



Seitenansicht - Schweller links



Seitenansicht - Schweller rechts



Fahrzeug - Typenschild/Fahrgestellnummer



Räder - Rad montiert vorne links

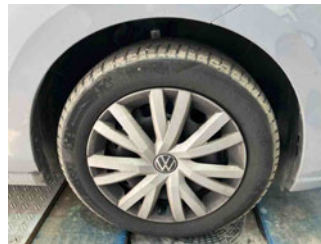

Räder - Rad montiert vorne rechts

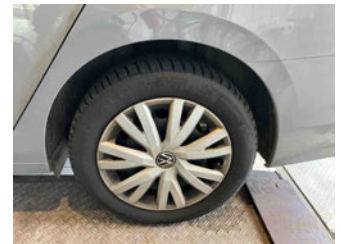

Räder - Rad montiert hinten links

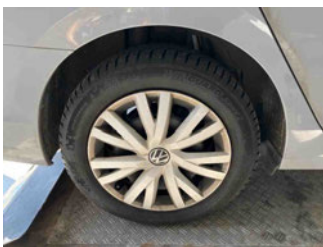

Räder - Rad montiert hinten rechts

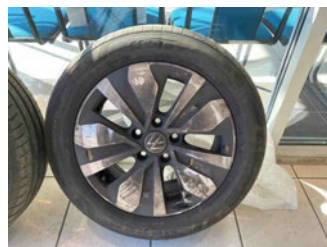

Räder - Rad beiliegend #1



Räder - Rad beiliegend #2



Räder - Rad beiliegend #3



Räder - Rad beiliegend #4



Innenraum - Mittelkonsole



Fahrzeug - Motorraum offen



Equipment - Boardmappe/
Securitybag



Innenraum - Kofferraum

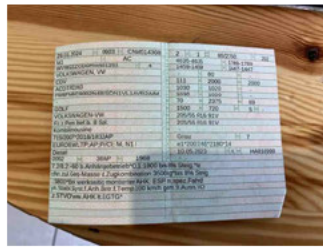

Fahrzeug - abgegebene ZB1

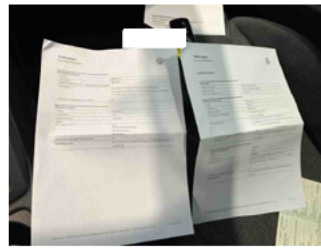

Fahrzeug - Serviceunterlagen /
Wartungsnachweis



Innenraum - vorne



Innenraum - hinten



Räder - Haltbarkeitsdatum
Tirefit



Innenraum -
Navigationsgerät/Radio

» Beschädigungsfotos

WERTMINDERNDE FAKTOREN

1 - Seitenwand hinten links - Kratzer - Smart Repair

Kommentar

leichte Korrosion und Kratzer , 2x

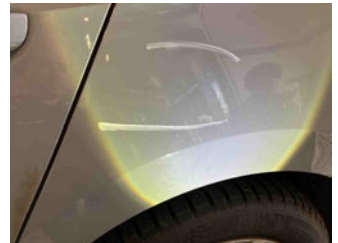

2 - Heckklappe - Delle(n) - Kaltdrücken

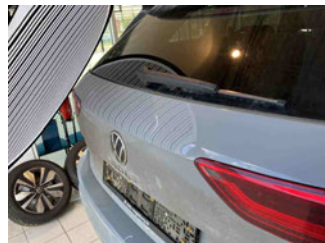

3 - Tür hinten rechts - Kratzer - Smart Repair



4 - Einstiegsschweller hinten rechts - Kratzer - Smart Repair



5 - Innenraum - Verschmutzt - Reinigen



6 - Heckscheibe - Kratzer - Optische Wertminderung

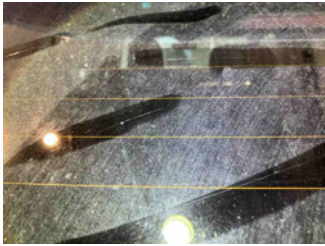

7 - Zusätzliche Felge(n) Glanzgedreht - Kratzer - Optische Wertminderung



8 - Scheinwerfer rechts - Fehlstellung - Demontage/Montage

Kommentar

ggf Mehrkosten erforderlich

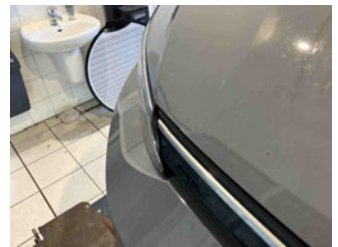
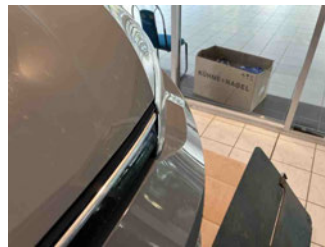
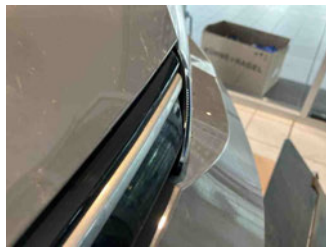

9 - Stoßfänger vorne - Steinschlag - Auslegen + Polieren



10 - Heckklappe - Kratzer - Auslegen + Polieren



GEBRAUCHSSPUREN

1 - Handschuhfach Deckel - Kratzer - Akzeptabel (Gebrauchsspur)



2 - Windschutzscheibe - Steinschlag - Akzeptabel (Gebrauchsspur)

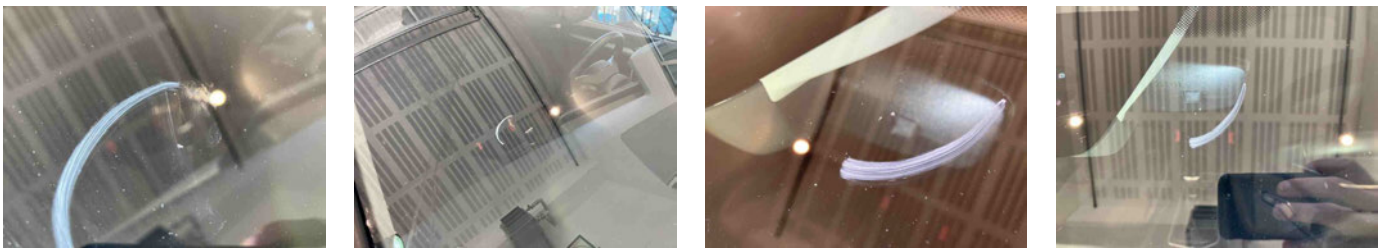

3 - Stoßfängerspoiler vorne - Kratzer - Akzeptabel (Gebrauchsspur)



4 - Außenspiegel Gehäuse links - Kratzer - Akzeptabel (Gebrauchsspur)



5 - Einstiegsschweller vorne links - Kratzer - Akzeptabel (Gebrauchsspur)



6 - Einstiegsschweller hinten links - Kratzer - Akzeptabel (Gebrauchsspur)

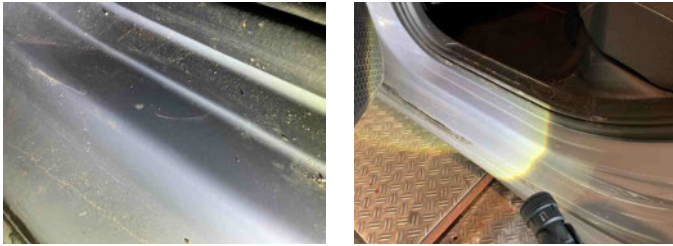

7 - Stoßfänger hinten - Kratzer - Akzeptabel (Gebrauchsspur)



8 - Einstieg Verkleidung hinten rechts - Kratzer - Akzeptabel (Gebrauchsspur)



9 - Außenspiegel Gehäuse rechts - Anhaftung - Akzeptabel (Gebrauchsspur)

