

22653

Technische Daten

(Angaben basieren auf Herstellerangaben*)

Fahrzeug:	HYUNDAI Tucson 1.6 T-GDI 169kW Hybrid Advantage Auto Sports Utility Vehicle5-türig 1598 ccm 230 PS / 169 KW bleifrei 6-Gang Automatik		
Modelljahr:	2023		
kW / PS:	169 / 230	Hubraum:	1598
Getriebe:	Automatik	Anzahl Gänge:	6
Emissionsgruppe:	I2	CO2 (g/km):	0
durchschn. Verbrauch/100 Km:	0,0000	Tankinhalt:	52
Max. Km/h:	193	Beschl. 0-100 Km/h in Sec.:	8,0000
Leergewicht (kg):	1639	zul. Gewicht (kg):	2175

* Angaben ohne Gewähr

24800

Unfall-/Schadenspiegel

Vertrags-Nummer: 57155087
Amtliches Kennzeichen: GP -AJ 0505
Übersicht erstellt am: 07.07.2026

Für das Fahrzeug gem. o.g. Leasingvertrag, Fahrzeugtyp

**HYUNDAI Tucson 1.6 T-GDI 169kW Hybrid Advantage Auto Sports Utility Vehicle 5-türig 1598 ccm 230 PS / 169 KW
bleifrei 6-Gang Automatik**

wurden uns während der Vertragslaufzeit nachfolgende Beschädigungen angezeigt:

<i>Datum</i>	<i>SNR</i>	<i>Verursacher</i>	<i>Beschädigung</i>	<i>Reparatur erfolgt *</i>	<i>Gutachten vorhanden *</i>
01.04.2026	9059993159	Fremdverschulden	Schweller seitlich vorne Beifahrerseite Delle > 10 cm (mit Lackschaden) Kotflügel vorne Beifahrerseite Kratzer > 10 cm (bis Grundierung) Tür vorne Beifahrerseite Delle > 10 cm (mit Lackschaden) Tür hinten Beifahrerseite Kratzer 5-10 cm (bis Grundierung)	Nein	Ja

* Sofern für eine Schadennummer mehrere Beschädigungen angegeben sind, gilt der Eintrag in dieser Spalte für die gesamte Schadennummer.

Unfall-/Schadenspiegel zur Kenntnis genommen:_____
Datum und Unterschrift Käufer

31693

Wartungsreport

Vertrags-Nummer: 57155087
Amtliches Kennzeichen: GP -AJ 0505
Übersicht erstellt am: 07.07.2026

Für das Fahrzeug gem. o.g. Leasingvertrag, Fahrzeugtyp

**HYUNDAI Tucson 1.6 T-GDI 169kW Hybrid Advantage Auto Sports Utility Vehicle 5-türig 1598 ccm 230 PS / 169 KW
bleifrei 6-Gang Automatik**

wurden uns während der Vertragslaufzeit nachfolgende Wartungen angezeigt:

<i>Datum</i>	<i>Km-Stand</i>	<i>Art der Wartung</i>
30.12.2024	16854	Inspektion und Wartung
20.08.2025	33389	Bremsflüssigkeitswechsel
20.08.2025	33389	Inspektion und Wartung
20.03.2026	48673	Inspektion und Wartung

Wartungsreport zur Kenntnis genommen:_____
Datum und Unterschrift Käufer



Huesges Gruppe®
Die Gutachter

Zustandsbericht

Kunde :	Allane SE	Amtl. Kennzeichen :	GP-AJ 505
Berichtsnummer :	000000925885-DE613		
Referenznummer:	31204206		

Fahrzeugdaten

Hyundai Tucson (NX)(12.2020->) Advantage Hybrid 2WD

Fahrzeug-Ident.-Nr.:	TMAJD811BPJ264611	Laufleistung abgelesen:	56185 km
Erstzulassung / Baujahr:	30.04.2024 / 2024	Besichtigungsdatum/-ort:	17.06.2026 Siemensstr. 6, 63329 Egelsbach
Fahrzeugart:	SUV	Aufbauart:	Kombilimousine
Kraftstoff:	Hybr.Benzin/Elektro	Getriebe Art:	Automatik
Navi.-Datenträger:	Festplattenlaufwerk	Hubraum / Leistung:	1598 ccm / 132 kW (179 PS)
Antriebsart:	Frontantrieb	Lackfarbe:	Dark Knight / Abyss Black / MIC
Lackart:	Mehrfarblackierung	Türen / Sitzplätze:	5 / 5
Anzahl Schlüssel:	1	Nächste HU / AU:	04.2027 / 04.2027
Polster Art:	Stoff	Serviceheft verfügbar:	Digital
Farbe Innenausstattung:	Schwarz	Serviceheft gepflegt:	Teilweise
Raucherfahrzeug:	Nein	Letzter Service km / am:	48673 / 04.03.2026
Fahrzeug fahrbereit:	Ja	Vorgelegte Fahrzeug- Unterlagen:	ZB I (Fzg.Schein)
Zustand aussen:	3 - Durchschnittlich	Zustand innen:	3 - Durchschnittlich

Der Zustandsbericht wurde unparteiisch und nach bestem Wissen und Gewissen erstellt. Die im Zustandsbericht aufgeführten Bilder sind Bestandteil der Fahrzeugbeschreibung, hinsichtlich der Ausstattung und des Fahrzeug-zustandes.



Montierte Bereifung

Reifenart / Felgentyp:	Sommerreifen	Aluminium original
1. Achse - links / Zust.	Michelin	235/50/R19/103V 4 mm
1. Achse - rechts / Zust.	Michelin	235/50/R19/103V 4 mm
2. Achse - links / Zust.	Michelin	235/50/R19/103V 5 mm
2. Achse - rechts / Zust.	Michelin	235/50/R19/103V 5 mm
Verkehrssicherheit:	Verkehrssicher	

Serienausstattung

- 8 Lautsprecher
Subwoofer
- Airbag Beifahrerseite
- Airbag Fahrerseite
- Alarmanlage
- Anhänger-Stabilisierungs-Programm (TSA)
- Antriebsart Frontantrieb
- Außenspiegel Abyss Black
- Außenspiegel elektr. verstell- und heizbar, beide
- Blinkleuchte in Außenspiegel integriert
- Dachreling
- Digital Cockpit (Instrumentenanzeige Digital)
Bordcomputer
- Elektr. Bremskraftverteilung
- Fahrassistenz-System: aktiver Spurhalteassistent (LKAS, Lane Keep Assist System)
- Fahrassistenz-System: Autobahnassistent (Highway Driving Assist, HDA)
- Fahrassistenz-System Bergabfahr-Assistent
- Fahrassistenz-System Einparkhilfe vorn und hinten
Einparkhilfe hinten
- Ablageetasche an Vordersitzlehnen
- Airbag Beifahrerseite abschaltbar
- Aktives Bremslicht (ESS)
- Ambiente-Beleuchtung
- Anti-Blockier-System (ABS)
- Audiosystem Radio RDS
- Außenspiegel elektr. anklappbar
- Belüftung Innenraum (Multi-Air-Modus)
- Dachhimmel schwarz
- Dachspoiler
3. Bremsleuchte
- Einschaltautomatik für Fahrlicht / Lichtsensor
- Elektron. Stabilitätskontrolle (ESC) mit Bremsassistent
- Fahrassistenz-System: Aufmerksamkeits-Assistent
- Fahrassistenz-System: Autonome Notbremsfunktion inkl. Frontkollisionswarnung (FCA)
Fahrassistenz-System: Autonome Notbremsfunktion inkl. Fußgängererkennung (FCA-Ped.), Fahrassistenz-System: Autonome Notbremsfunktion inkl. Fahrradfahrererkennung (FCA-Cyc.), Fahrassistenz-System: Autonome Notbremsfunktion inkl. Abbiegefunktion (FCA-JT)
- Berganfahrhilfe
- Fahrassistenz-System Fahrprofilauswahl (Drive Mode)

- Fahrassistenz-System Fernlichtassistent
- Fahrassistenz-System: Sicherheitssystem mit automatischem Notruf (ERA GLONASS / eCall)
- Fensterrahmen Zierleisten schwarz glänzend
- Frontscheibe Verbundglas
- Gegenlenkunterstützung (Vehicle Stability Management, VSM)
- Geschwindigkeits-Begrenzeranlage (Speed-Limiter)
- Getränkehalter hinten
- Gurtstraffer
- Heckleuchten LED
- Hybrid 169 kW (Motor 1,6 Ltr. - 132 kW T-GDI)
- Innenspiegel mit Abblendautomatik
- Karosserie 5-türig
- Kopf-Airbag-System
- LED-Grilldesign-Paket
Unterfahrschutz vorn und hinten (Silber), Kühlergrill dunkel verchromt, Scheinwerfer Voll-LED, Abbiegelicht, Doppelendrohr Auspuffanlage
- Lenkrad (Leder)
Lenkrad (4-Speichen), Lenkrad (Leder) mit Multifunktion
- Lenkrad mit Schaltwippen
- Lenksäule (Lenkrad) längsverstellbar
- LM-Felgen
- Mittelarmlehne hinten
- Motorhaubenisolierung
- Navigationsbasierte Adaptive Geschwindigkeitsregelanlage (Tempomat) mit Abstandsregelung (NSCC)
- Parkbremse elektrisch (EPB)
- Radstand 2680 mm
- Reifendruck-Kontrollsystem
- Fahrassistenz-System: Multikollisionsbremse (Multi Collision Brake)
- Fahrassistenz-System: Verkehrszeichenerkennung, erweitert (Geschwindigkeits-Regel-/Begrenzeranlage)
- Freisprecheinrichtung Bluetooth
- Funktions-Paket
Sitzheizung vorn, Fensterheber elektr. mit Einklemmschutz, Fensterheber elektrisch vorn und hinten, mit Auf- / Ab-Automatik
- Gepäckraumabdeckung / Rollo
- Getriebe Automatik - (6-Stufen)
- Getränkehalter vorn
- Heckklappe/-Deckel elektr. betätigt (Öffnung, sensorgesteuert)
- Heckscheibe heizbar
- Induktionsladeschale für Smartphone
- Isofix-Aufnahmen für Kindersitz
- Klimaautomatik 3-Zonen
- Kopfstützen hinten verstellbar
- Lendenwirbelstütze Sitz vorn links, verstellbar
- Lenkrad heizbar
- Lenksäule (Lenkrad) höhenverstellbar
- Leseleuchte
- Luftdüsen hinten
- Mittelarmlehne vorn
- Navigations-Paket
Lifetime MapCare (Internetbasierende Dienste), Audio-Navigationssystem, Service-System: Remote Services (Blue Link), Touchscreen-Farbdisplay (10,25 Zoll)
- Otto-Partikelfilter (OPF)
- Radioempfang digital (DAB+)
- Reifen-Reparaturkit
- Rückfahrkamera



- | | |
|--|---|
| <ul style="list-style-type: none">• Rück Sitzlehne geteilt/klappbar• Schadstoffarm nach Abgasnorm Euro 6d• Scheibenwischer mit Regensensor• Seitenairbag vorn mitte (Central Airbag)• Sicherheitsgurte vorn höhenverstellbar• Sitz vorn rechts höhenverstellbar• Smart-Key
• Sonderlackierung Engine Red Uni• Sound-System KRELL
Subwoofer• Start/Stop-Anlage• Steckdose (12V-Anschluß) vorn• Türgriffe außen Wagenfarbe• USB-Anschluss Mittelkonsole• Verglasung getönt• Warnanlage für Sicherheitsgurte, Fahrer-/Beifahrerseite• Wireless SmartLink (Apple CarPlay) | <ul style="list-style-type: none">• Rück Sitzlehne umklappbar mit Fernentriegelung im Kofferraum• Scheibenbeschlagerkennung / Regelung• Seitenairbag vorn• Servolenkung• Sitz vorn links höhenverstellbar• Sitzbezug / Polsterung Stoff• Smart-Sense-Plus-Paket
Fahrassistenz-System: Autonome Notbremsfunktion inkl. Abbiegefunktion (FCA-JT)• Sonnenblenden mit Spiegel (beleuchtet)• Start-Stop-Knopf
• Steckdose (12V-Anschluß) im Koffer-/Laderaum• Tagfahrlicht LED• USB-Anschluss hinten• Verglasung Akustikglas• Verglasung hinten abgedunkelt• Wegfahrsperr (elektronisch)• Zentralverriegelung mit Fernbedienung |
|--|---|

Sonderausstattung

- | | |
|---|--|
| <ul style="list-style-type: none">• Individuallackierung Dach | <ul style="list-style-type: none">• Mica-Lackierung / Mineraleffekt-Lackierung |
|---|--|

Wir weisen darauf hin, dass die bereitgestellten Daten aus der DAT-Datenbank übernommen wurden. Für die Vollständigkeit und Richtigkeit kann keine Haftung übernommen werden.

Allgemeine Prüfung

Probefahrt:	Nicht durchgeführt Es wurde bei der Besichtigung des Fahrzeuges keine Probefahrt durchgeführt.
Unterbodenprüfung:	Nicht durchgeführt Eine Besichtigung der Fahrzeugunterseite wurde nicht durchgeführt.
Laufleistung plausibel:	Nicht prüfbar Nicht prüfbar
Hinweis:	
Hinweis (Verkehrssicherheit):	

Unfallschadenprüfung

Rep. Vorschäden / -höhe brutto:	Keine feststellbar Im Rahmen einer Sichtprüfung der Karosserieaußenhaut konnten keine Vorschäden festgestellt werden.
Lackschichtendickenmessung:	Innerhalb der Toleranzen Am Fahrzeug wurde eine Lackschichtdickenmessung an der Karosserieaußenhaut durchgeführt. Die Messwerte lagen innerhalb der Toleranzen von Erstlackierungen. Hinweise, die auf einen instandgesetzten Unfallschaden oder auf durchgeführte Nachlackierungen hindeuten, waren nicht erkennbar.
Bestehender Unfallschaden:	Festgestellt Am Fahrzeug wurden im Rahmen einer Sichtprüfung an der Karosserieaußenhaut unreparierte Unfallschäden festgestellt.
Hinweis:	

Übersicht durchgeführte Zustandsprüfung					
Klimaanlage:	Eingeschränkt geprüft	✓	Sitzheizung:	Eingeschränkt geprüft	✓
Lichtanlage:	Eingeschränkt geprüft	✓	Sonnendach/ Verdeck:	Nicht vorhanden	✗
Bremsanlage:	Eingeschränkt geprüft	✓	Motorlauf:	Eingeschränkt geprüft	✗

Durchgeführte Technikprüfung	
Klimaanlage:	Die Klimaanlage konnte bei der Besichtigung nur eingeschränkt geprüft werden.
Sitzheizung:	Eingeschränkt geprüft
Lichtanlage:	Die Lichtanlage konnte zum Besichtigungszeitpunkt nur eingeschränkt geprüft werden.
Sonnendach/ Verdeck:	Nicht vorhanden
Bremsanlage:	Die Bremsanlage wurde durch eine Inaugenscheinnahme geprüft.
Motorlauf:	Die Überprüfung des Motorlaufs war nur eingeschränkt möglich. Dabei wurden keine akustischen bzw. visuellen Auffälligkeiten festgestellt.
Hinweis:	*Serviceintervall nach Herstellervorgaben überzogen (12 Monate / 15.000 km) Wertminderung sowie Verlust der Herstellergarantie und jeglicher Kulanz möglich. Kostenerweiterung möglich, Schaden Tür links hinten und Schweller im montierten Zustand besichtigt.

Schaden			
	Karosserie außen		
	Bauteil	Schaden	Rep.-Art
1.	Seitenwand - Hinten - Rechts	Nachlackiert	Ohne Reparatur
2.	Tür Hinten - Links	Beschädigt	Siehe Kalkulation
3.	Frontspoiler	Kratzer	Smart Repair
4.	Windschutzscheibe	Riss	Erneuern



5.	Außenspiegel Gehäuse - Rechts	Kratzer	Smart Repair
6.	Stoßfänger Vorne	Kratzer	Lackieren
7.	Außenspiegel Beheizt Blinker - Rechts	Beschädigt	Erneuern



Sonstiges

	Bauteil	Schaden	Rep.-Art
8.	Handschuhfach	Kratzer	Smart Repair
9.	1.Service um 1.850 Km überzogen - Wertminderung		
10.	2.Service um 3.380 Km überzogen - Wertminderung		
11.	3.Service um 3.670 Km überzogen - Wertminderung		

Eine Vorschadenprüfung erfolgt ausschließlich im Rahmen und der Möglichkeiten einer Inaugenscheinnahme und Lackschichtenmessung ohne eine Demontage von Bauteilen. Ein möglicher Vorschadenumfang ist unbekannt.

Wir weisen darauf hin, dass das Fahrzeug zusätzlich zu den im Bericht aufgeführten Beschädigungen alters- und laufeleistungsbedingte Gebrauchsspuren aufweisen kann, wie sie im normalem Gebrauch unvermeidlich sind (kleine Beulen, Dellen, Kratzer).

Es wird zudem keine Haftung für einen Defekt und / oder verborgen gebliebene Schäden im Hinblick auf Elektronik und Mechanik übernommen, sowie für arglistige Täuschung und verschwiegene Mängel.

Bilddokumentation



Vorne links



Vorne rechts



Hinten rechts



Hinten links



Kofferraum



Innen



Kombiinstrument



Kilometerstand



Mittelkonsole

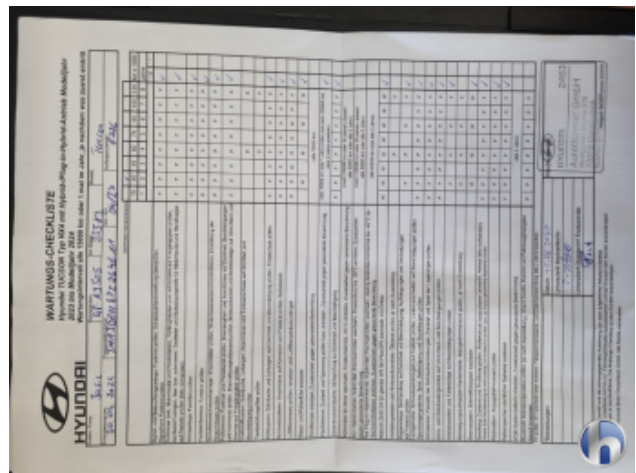

Serviceheft/Nachweis

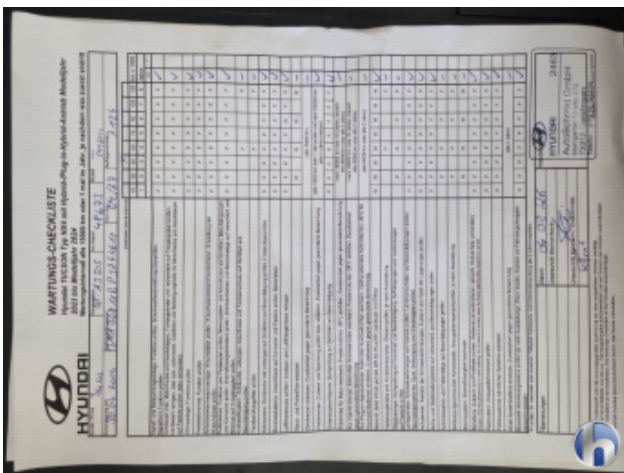

Serviceheft/Nachweis



Motorraum



Felgen



Bereifung



Bereifung



Bereifung



Bereifung



1. Seitenwand - Hinten - Rechts
Nachlackiert - Ohne Reparatur



1. Seitenwand - Hinten - Rechts
Nachlackiert - Ohne Reparatur



2. Tür Hinten - Links
Beschädigt - Siehe Kalkulation



2. Tür Hinten - Links
Beschädigt - Siehe Kalkulation



2. Tür Hinten - Links
Beschädigt - Siehe Kalkulation



2. Tür Hinten - Links
Beschädigt - Siehe Kalkulation

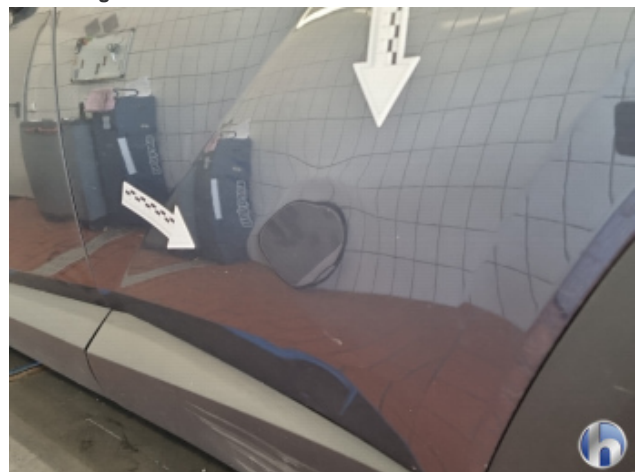

2. Tür Hinten - Links
Beschädigt - Siehe Kalkulation



2. Tür Hinten - Links
Beschädigt - Siehe Kalkulation



2. Tür Hinten - Links
Beschädigt - Siehe Kalkulation



3. Frontspoiler
Kratzer - Smart Repair

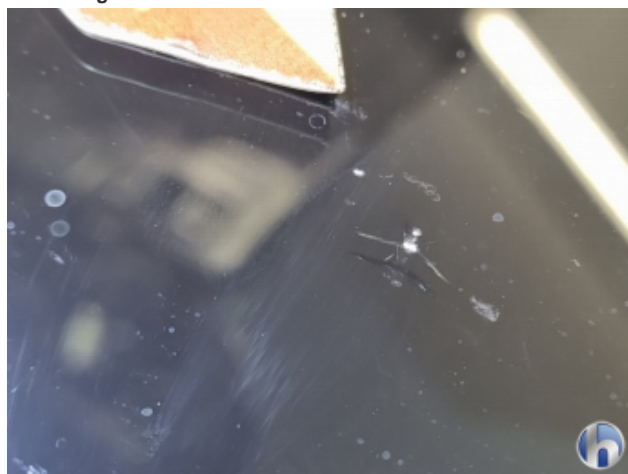

4. Windschutzscheibe
Riss - Erneuern



4. Windschutzscheibe
Riss - Erneuern



4. Windschutzscheibe
Riss - Erneuern



4. Windschutzscheibe
Riss - Erneuern



5. Außenspiegel Gehäuse - Rechts
Kratzer - Smart Repair



5. Außenspiegel Gehäuse - Rechts
Kratzer - Smart Repair



5. Außenspiegel Gehäuse - Rechts
Kratzer - Smart Repair



6. Stoßfänger Vorne
Kratzer - Lackieren



6. Stoßfänger Vorne
Kratzer - Lackieren



7. Außenspiegel Beheizt Blinker - Rechts
Beschädigt - Erneuern



8. Handschuhfach
Kratzer - Smart Repair



8. Handschuhfach
Kratzer - Smart Repair