

**WWZZZAWZLY112717**

## Vehicle details

|                                      |  |                                    |                                      |
|--------------------------------------|--|------------------------------------|--------------------------------------|
| <b>Operator</b>                      |  | <b>Inspection condition</b>        | Conditional: Light/<br>moisture/dirt |
| <b>License number</b>                |  | <b>Mileage (Read)</b>              | 9,936 km                             |
| <b>Manufacturer</b>                  | Volkswagen   | <b>Next maintenance in</b>         | -147 Tag(e)                          |
| <b>Type / Model</b>                  | Polo 1.9TDI 74kW Advance Schräghecklimousine5-<br>türig 1896 ccm 100 PS / 74 KW Diesel 5-Gang<br>Manuell | <b>Main inspection</b>             |                                      |
| <b>Vehicle Identification number</b> | WWZZZAWZLY112717   | <b>Power / Engine displacement</b> | / 1,896 ccm                          |
| <b>First registration</b>            | 2 Oct 2020   | <b>Upholstery/Colour</b>           | Cloth / Anthracite-Black             |
| <b>Last maintenance</b>              |  | <b>Paintwork</b>                   | Grey                                 |
| <b>Fuel type</b>                     | Diesel   | <b>Gearbox</b>                     |                                      |

## Zustandsbericht

### Value reducing factors

| No. | Component group         | Description   |
|-----|-------------------------|---|
| 1   | Wheel / tyres           | Wheel cover - front left side - Scratch(es) - Replace   |
| 2   | Equipment               | Tirefit filler - Expired - Replace                      |
| 3   | Door - rear right side  | Door - Scratch(es) - Smart repair                       |
| 4   | Sill - right side       | Sill - Scratched - Repair and paint                     |
| 5   | Misc.                   | Inspection / maintenance - Due - Perform                |
| 6   | Rear bumper             | Rear bumper - Scratch(es) - Repair and paint            |
| 7   | 2nd wheel set           | Tyres - complete set (4x 185 65 r15 / fehlt) - Replace  |
| 8   | Boot lid / rear door    | Boot lid - Scratch(es) - Repair and paint               |
| 9   | Door - front right side | Door - Dent / paintcoat damage - Repair and paint       |
| 10  | 2nd wheel set           | Alloy rim set - complete (4x 15 zoll / fehlt) - Replace |

### Wear and tear

| No. | Component group | Description                       |
|-----|-----------------|-----------------------------------|
| 1   | Body            | Body - Stone chips - No deduction |

### Missing parts

Missing part

### Detected repainting

| No. | Location        |
|-----|-----------------|
|     | None detectable |



## Main tyres

| Axle | Tyre size      | Manufacturer | Type of tyre | Tread depth | Roadworthy | Permissibility |
|------|----------------|--------------|--------------|-------------|------------|----------------|
| 1    | 185/65 R15 88T | Goodyear     | Winter tyres | 7mm - 7mm   | o.k.       | o.k.           |
| 2    | 185/65 R15 88T | Goodyear     | Winter tyres | 7mm - 7mm   | o.k.       | o.k.           |

## Replacement

| Type    | Tyre size | Manufacturer | Type of tyre | Tread depth | Expiration date |
|---------|-----------|--------------|--------------|-------------|-----------------|
| Tirefit |           |              |              |             | 03/2024         |

The wear and tear condition and possible damages to the tyres are considered in the value.

## Equipment

### Equipment

| Description        |
|--------------------|
| Air conditioning   |
| No navigation unit |
| Radio              |

## Comments

Keine Gewähr für die Richtigkeit der Basisdaten und oder der Ausstattungsliste.

Keine Gewähr auf Vollständigkeit und Richtigkeit der angezeigten Ausstattung.  
Techn. Änderungen vorbehalten.

Das Fahrzeug weist dem Alter, der Laufleistung und dem Einsatzzweck entsprechende Gebrauchsspuren auf.

elektr. Komponenten geprüft, i. O.

Lackwerte geprüft, i. O.

**TÜV SÜD Auto Service GmbH**  
Römeräcker 1  
76351 Linkenheim - Hochstetten

**Inspection location**  
Autokontor Bayern GmbH  
Windecker Straße 2  
61137 Schöneck

Inspection date: 12 Jun 2026  
**Protocol number: 45943009**



## Vehicle details

|                                      |  |                             |                                      |
|--------------------------------------|--|-----------------------------|--------------------------------------|
| <b>Manufacturer</b>                  | Volkswagen   | <b>Inspection condition</b> | Conditional: Light/<br>moisture/dirt |
| <b>Type / Model</b>                  | Polo 1.9TDI 74kW Advance Schräghecklimousine5-türig<br>1896 ccm 100 PS / 74 KW Diesel 5-Gang Manuell | <b>Mileage (Read)</b>       | 9,936 km                             |
| <b>Vehicle Identification number</b> | WVWZZZAWZLY112717  | <b>First registration</b>   | 2 Oct 2020                           |

### Details of the order:

In accordance with the contract, the evaluation of vehicle's condition was performed without the vehicle being disassembled.

This product is based on the guidelines for vehicle returns and assessments according to the client's damage limit catalog. The expert makes the explicit findings in each individual case objectively, within the framework of the specified standards, based on their own expertise.

### Vehicle identification:

The vehicle identification number (VIN) was read from the vehicle and its conformity with the submitted documents was confirmed by the undersigned during the inspection.

### Inspection conditions:

A proper visual inspection of the paintwork and bodywork was only possible to a limited extent due to insufficient lighting conditions/dampness or dirt.

### General condition:

The vehicle shows traces of wear and tear corresponding to its age and purpose



## Overview pictures



**Figure 1:** Diagonal front



**Figure 2:** Diagonal front



**Figure 3:** Diagonal rear



**Figure 4:** Diagonal rear



**Figure 5:** Interior



**Figure 6:** Interior

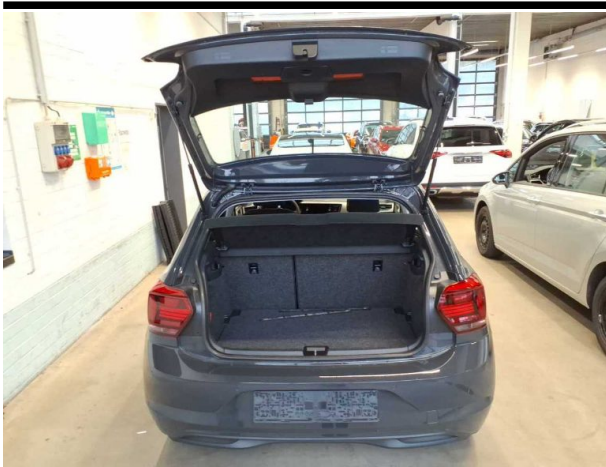

Figure 7: Interior

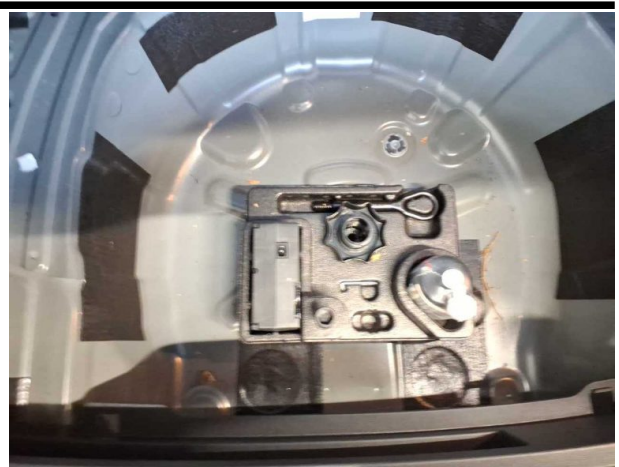

Figure 8: Interior



Figure 9: Interior



Figure 10: Interior



Figure 11: Interior



Figure 12: Interior

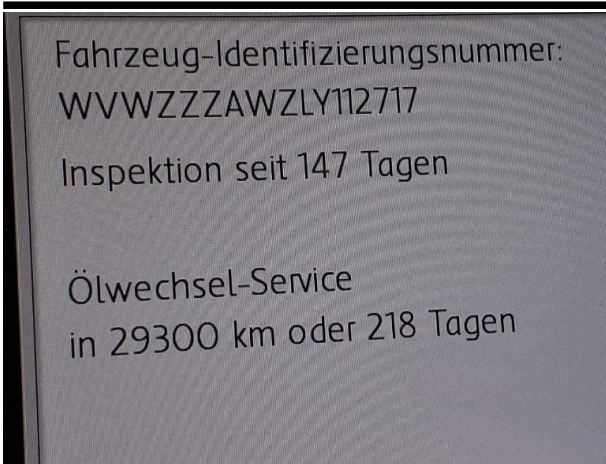

Figure 13: Interior



Figure 14: Interior



Figure 15: Interior

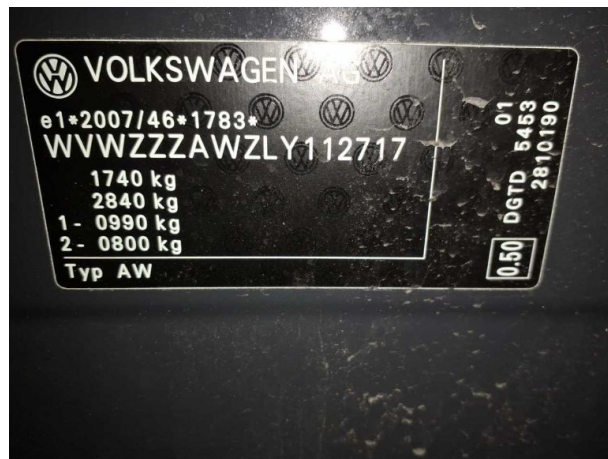

Figure 16: VIN



Figure 17: Documents

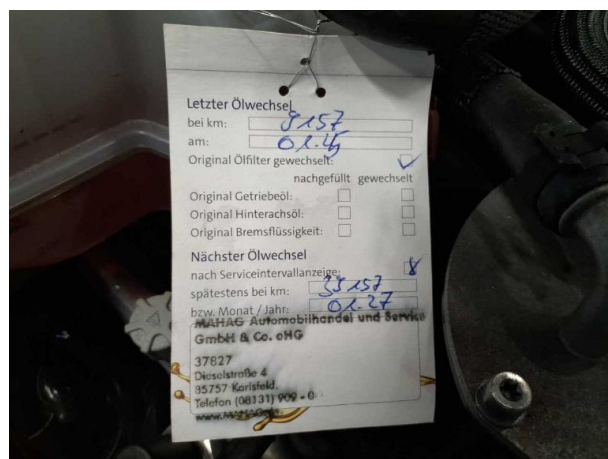

Figure 18: Documents

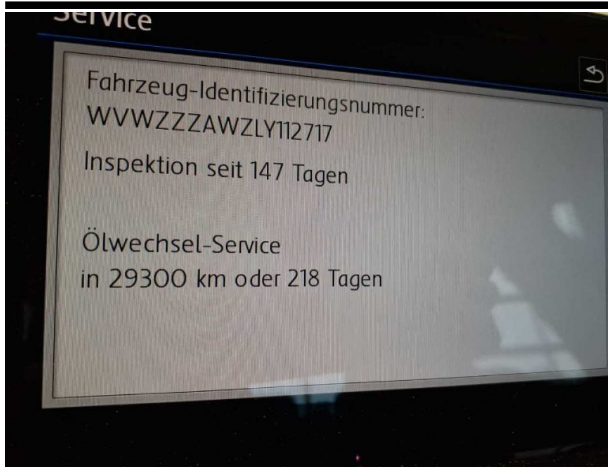

Figure 19: Documents



Figure 20: Mounted tyres



Figure 21: Mounted tyres



Figure 22: Mounted tyres



Figure 23: Mounted tyres



Figure 24: Misc.



**Figure 25:** Misc.



**Figure 26:** Misc.



**Figure 27:** Misc.

## Pictures of damage



**Damage #1:** Wheel / tyres: Wheel cover - front left side - Scratch(es) - Replace



**Damage #1:** Wheel / tyres: Wheel cover - front left side - Scratch(es) - Replace



**Damage #1:** Wheel / tyres: Wheel cover - front left side - Scratch(es) - Replace

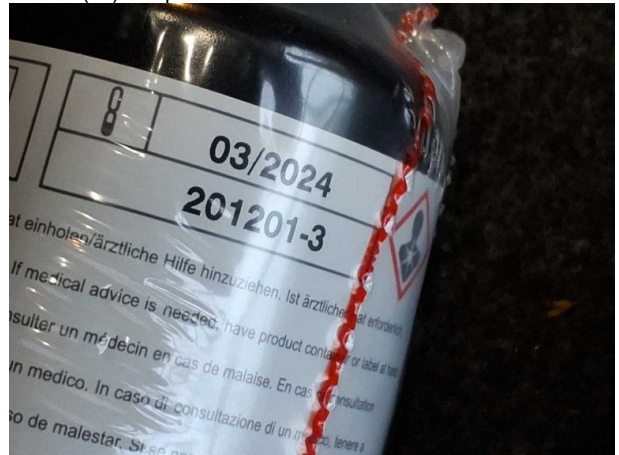

**Damage #2:** Equipment: Tire inflator - Expired - Replace

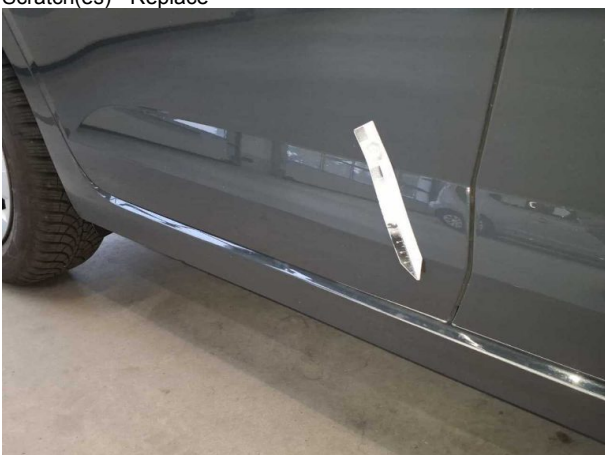

**Damage #3:** Door - rear right side: Door - Scratch(es) - Smart repair



**Damage #3:** Door - rear right side: Door - Scratch(es) - Smart repair



**Damage #4:** Sill - right side: Sill - Scratched - Repair and paint



**Damage #4:** Sill - right side: Sill - Scratched - Repair and paint



**Damage #4:** Sill - right side: Sill - Scratched - Repair and paint



**Damage #4:** Sill - right side: Sill - Scratched - Repair and paint

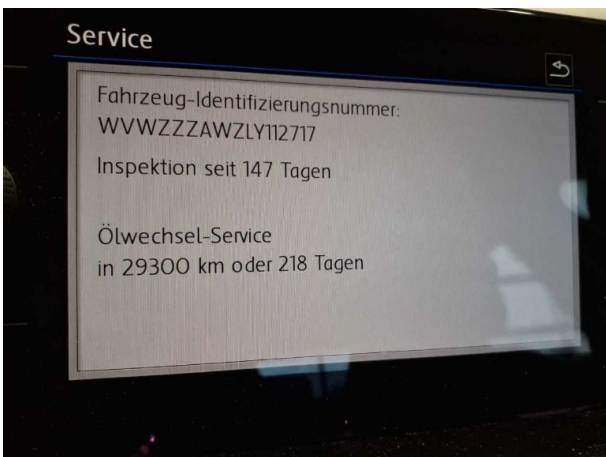

**Damage #5:** Misc.: Inspection / maintenance - Due - Perform

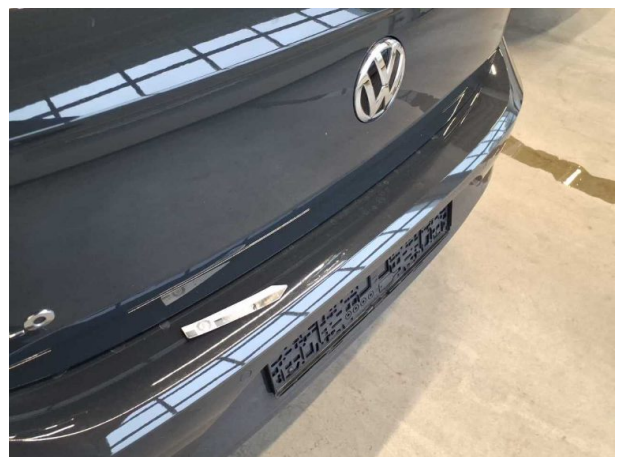

**Damage #6:** Rear bumper: Rear bumper - Scratch(es) - Repair and paint



**Damage #6:** Rear bumper: Rear bumper - Scratch(es) - Repair and paint



**Damage #6:** Rear bumper: Rear bumper - Scratch(es) - Repair and paint



**Damage #6:** Rear bumper: Rear bumper - Scratch(es) - Repair and paint



**Damage #6:** Rear bumper: Rear bumper - Scratch(es) - Repair and paint

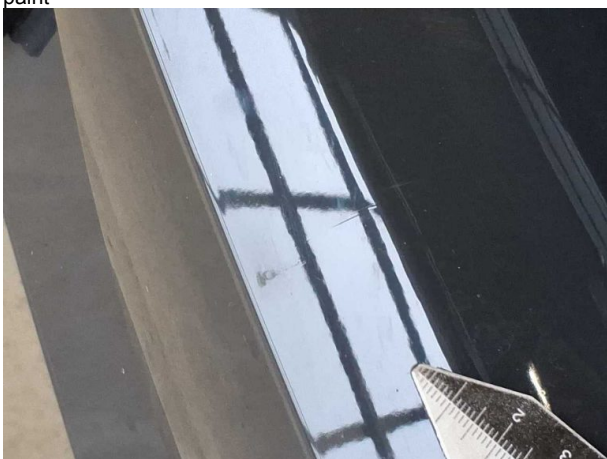

**Damage #6:** Rear bumper: Rear bumper - Scratch(es) - Repair and paint



**Damage #7:** 2nd wheel set: Tyres - complete set (4x 185 65 r15 / fehlt) - Replace

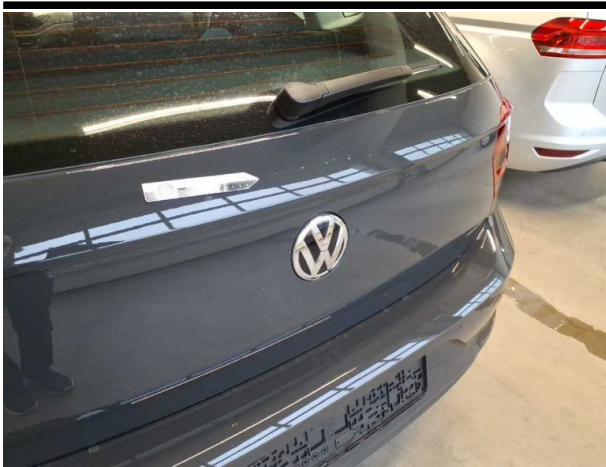

**Damage #8:** Boot lid / rear door: Boot lid - Scratch(es) - Repair and paint



**Damage #8:** Boot lid / rear door: Boot lid - Scratch(es) - Repair and paint



**Damage #8:** Boot lid / rear door: Boot lid - Scratch(es) - Repair and paint



**Damage #9:** Door - front right side: Door - Dent / paintcoat damage - Repair and paint



**Damage #9:** Door - front right side: Door - Dent / paintcoat damage - Repair and paint



**Damage #9:** Door - front right side: Door - Dent / paintcoat damage - Repair and paint



**Damage #9:** Door - front right side: Door - Dent / paintcoat damage - Repair and paint



**Damage #9:** Door - front right side: Door - Dent / paintcoat damage - Repair and paint



**Damage #10:** 2nd wheel set: Alloy rim set - complete (4x 15 Zoll / fehlt) - Replace

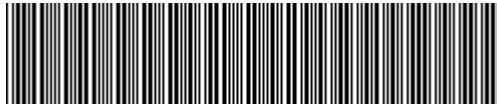

**WWZZZAWZLY112717**

## Angaben zum Fahrzeug

|                          |  |                                     |                                  |
|--------------------------|--|-------------------------------------|----------------------------------|
| <b>Halter</b>            |  | <b>Besichtigungszustand</b>         | bedingt: Licht/Nässe/<br>Schmutz |
| <b>Kennzeichen</b>       |  | <b>Laufleistung<br/>(abgelesen)</b> | 9.936 km                         |
| <b>Hersteller</b>        | Volkswagen   | <b>Restlauf bis Service</b>         | -147 Tag(e)                      |
| <b>Typ/Modell</b>        | Polo 1.9TDI 74kW Advance Schräghecklimousine5-<br>türlich 1896 ccm 100 PS / 74 KW Diesel 5-Gang<br>Manuell | <b>HU</b>                           |                                  |
| <b>Fahrgestellnummer</b> | WWZZZAWZLY112717   | <b>Leistung / Hubraum</b>           | / 1.896 ccm                      |
| <b>Erstzulassung</b>     | 02.10.2020   | <b>Polster/Farbe</b>                | Stoff / Anthrazit-<br>Schwarz    |
| <b>Letzte Wartung</b>    |  | <b>Lackierung</b>                   | Grau                             |
| <b>Kraftstoffart</b>     | Diesel   | <b>Getriebe</b>                     |                                  |

## Zustandsbericht

### Wertmindernde Faktoren

| Nr. | Bauteilgruppe     | Beschreibung   |
|-----|-------------------|--|
| 1   | Rad/Reifen        | Radblende vorn links - Kratzer - erneuern                        |
| 2   | Ausrüstung        | Tirefit Füllmittel - abgelaufen - erneuern                       |
| 3   | Tür hinten rechts | Tür - Kratzer - Smart Repair                                     |
| 4   | Schweller rechts  | Schweller - verkratzt / verschürft - instandsetzen und lackieren |
| 5   | Sonstiges         | Inspektion/Wartung - fällig - durchführen                        |
| 6   | Stoßfänger hinten | Stoßfänger hinten - Kratzer - instandsetzen und lackieren        |
| 7   | 2.Radsatz         | Reifensatz komplett (4x 185 65 r15 / fehlt) - erneuern           |
| 8   | Heckklappe/-tür   | Heckklappe - Kratzer - instandsetzen und lackieren               |
| 9   | Tür vorn rechts   | Tür - Delle / Lackschaden - instandsetzen und lackieren          |
| 10  | 2.Radsatz         | Leichtmetallfelgensatz komplett (4x 15 zoll / fehlt) - erneuern  |

### Gebrauchsspuren

| Nr. | Bauteilgruppe | Beschreibung                          |
|-----|---------------|---------------------------------------|
| 1   | Karosserie    | Karosserie - Steinschlag - kein Abzug |

### Fehlteile

Fehlteil

### Festgestellte Nachlackierungen

| Nr. | Ort                |
|-----|--------------------|
|     | Keine feststellbar |



## Hauptbereifung

| Achse | Reifengröße    | Hersteller | Reifentyp    | Profiltiefe | Verktgl. | Zul. |
|-------|----------------|------------|--------------|-------------|----------|------|
| 1     | 185/65 R15 88T | Goodyear   | Winterreifen | 7mm - 7mm   | i.O.     | i.O. |
| 2     | 185/65 R15 88T | Goodyear   | Winterreifen | 7mm - 7mm   | i.O.     | i.O. |

## Ersatz

| Typ     | Reifengröße | Hersteller | Reifentyp | Profiltiefe | Ablaufdatum |
|---------|-------------|------------|-----------|-------------|-------------|
| Tirefit |             |            |           |             | 03/2024     |

Der Verschleißzustand sowie evtl. Schäden an der Bereifung sind wertmäßig berücksichtigt.

## Ausstattung

### Ausstattung

| Bezeichnung           |
|-----------------------|
| Klimaanlage           |
| Ohne Navigationsgerät |
| Radio                 |

## Bemerkungen

Keine Gewähr für die Richtigkeit der Basisdaten und oder der Ausstattungsliste.

Keine Gewähr auf Vollständigkeit und Richtigkeit der angezeigten Ausstattung.  
Techn. Änderungen vorbehalten.

Das Fahrzeug weist dem Alter, der Laufleistung und dem Einsatzzweck entsprechende Gebrauchsspuren auf.

elektr. Komponenten geprüft, i. O.

Lackwerte geprüft, i. O.



## Angaben zum Fahrzeug

|                          |  |                                     |                                  |
|--------------------------|--|-------------------------------------|----------------------------------|
| <b>Hersteller</b>        | Volkswagen   | <b>Besichtigungszustand</b>         | bedingt: Licht/Nässe/<br>Schmutz |
| <b>Typ/Modell</b>        | Polo 1.9TDI 74kW Advance Schräghecklimousine5-<br>türlich 1896 ccm 100 PS / 74 KW Diesel 5-Gang<br>Manuell | <b>Laufleistung<br/>(abgelesen)</b> | 9.936 km                         |
| <b>Fahrgestellnummer</b> | WVWZZZAWZLY112717  | <b>Erstzulassung</b>                | 02.10.2020                       |

### Angaben zum Auftrag:

Auftragsgemäß erfolgte die Fahrzeugzustandsbewertung in demontagefreien Zustand.

Grundlage dieses Produktes stellt der Leitfaden für Fahrzeugrücknahmen und Bewertungen gemäß des Schadengrenzmusterkatalog des Auftraggebers dar. Die expliziten Feststellungen im Einzelfall trifft der Sachverständige objektiv im Rahmen der vorgegebenen Standards aufgrund eigener Sachkunde.

### Fahrzeug-Identifizierung:

Die Fahrzeug-Identifizierungsnummer (FIN) wurde am Fahrzeug abgelesen und die Übereinstimmung im Verlauf der Besichtigung durch den Unterzeichner mit den vorgelegten Unterlagen festgestellt.

### Besichtigungsbedingungen:

Eine ordnungsgemäße Sichtprüfung der Lackierung und der Karosserie war wegen unzureichender Lichtverhältnisse/ Nässe oder Verschmutzung nur eingeschränkt möglich.

### Allgemeinzustand:

Das Fahrzeug weist dem Alter und Einsatzzweck entsprechende Gebrauchsspuren auf.

## Übersichtsfotos



Abbildung 1: Schräg vorne



Abbildung 2: Schräg vorne



Abbildung 3: Schräg hinten



Abbildung 4: Schräg hinten



Abbildung 5: Innenraum



Abbildung 6: Innenraum



Abbildung 7: Innenraum



Abbildung 8: Innenraum



Abbildung 9: Innenraum

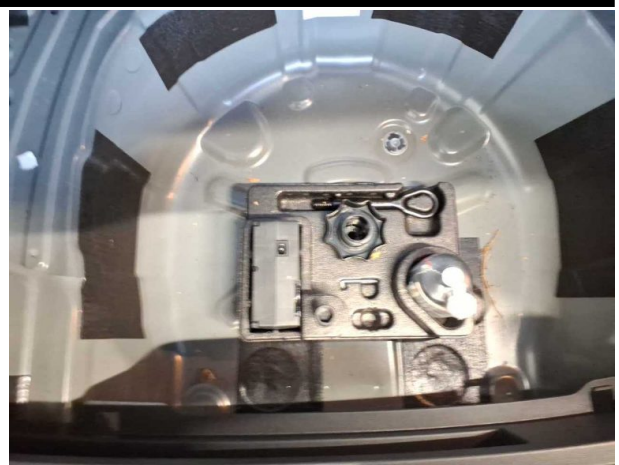

Abbildung 10: Innenraum



Abbildung 11: Innenraum



Abbildung 12: Innenraum



Abbildung 13: Innenraum



Abbildung 14: Innenraum

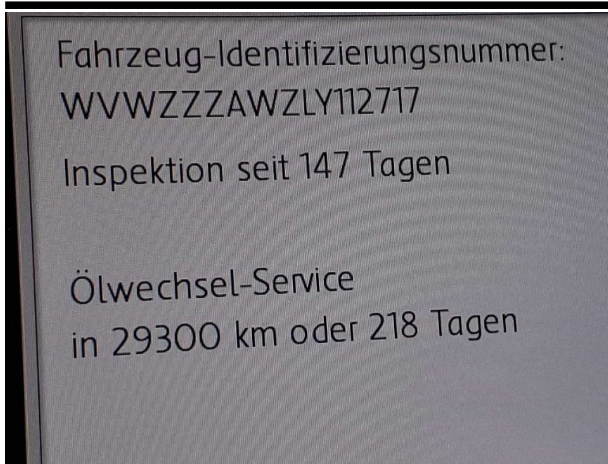

Abbildung 15: Innenraum



Abbildung 16: FIN



Abbildung 17: Dokumente

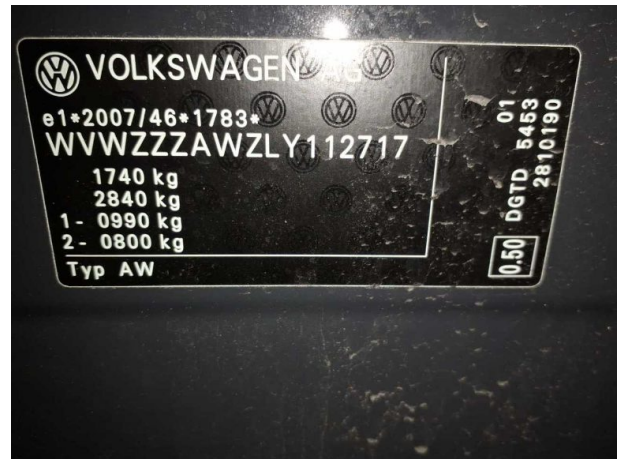

Abbildung 18: Dokumente

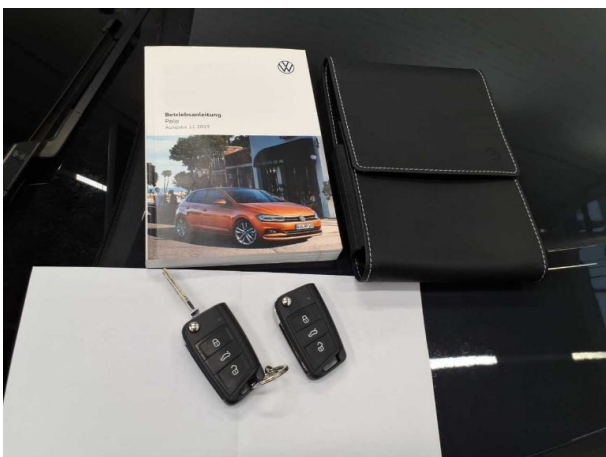

**Abbildung 19: Dokumente**

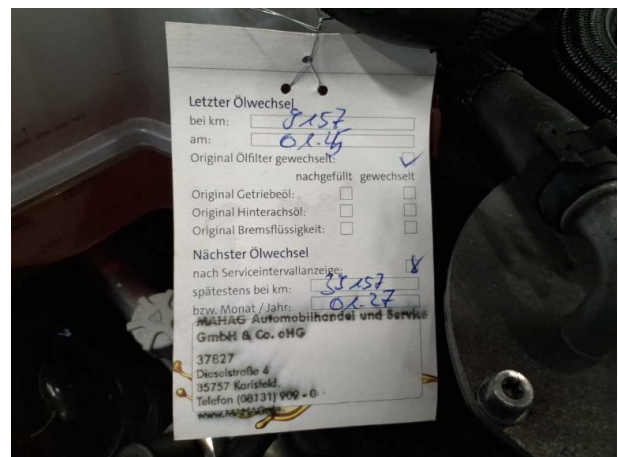
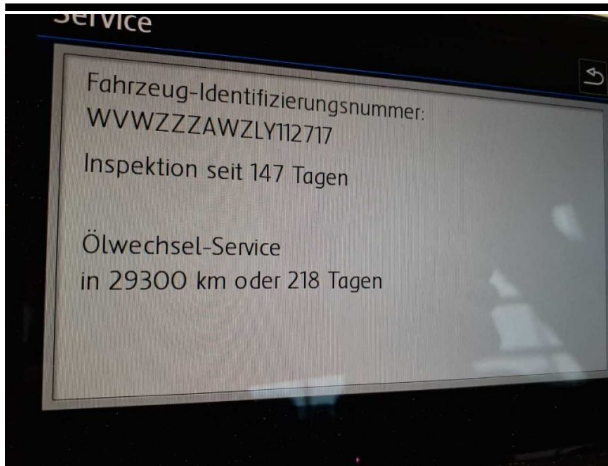

**Abbildung 20: Montierte Bereifung**



**Abbildung 21: Montierte Bereifung**



**Abbildung 22: Montierte Bereifung**



**Abbildung 23: Montierte Bereifung**



**Abbildung 24: Sonstiges**



**Abbildung 25: Sonstiges**



**Abbildung 26: Sonstiges**



**Abbildung 27: Sonstiges**

## Beschädigungsfotos



**Beschädigung #1:** Rad/Reifen: Radblende vorn links - Kratzer - erneuern



**Beschädigung #1:** Rad/Reifen: Radblende vorn links - Kratzer - erneuern



**Beschädigung #1:** Rad/Reifen: Radblende vorn links - Kratzer - erneuern

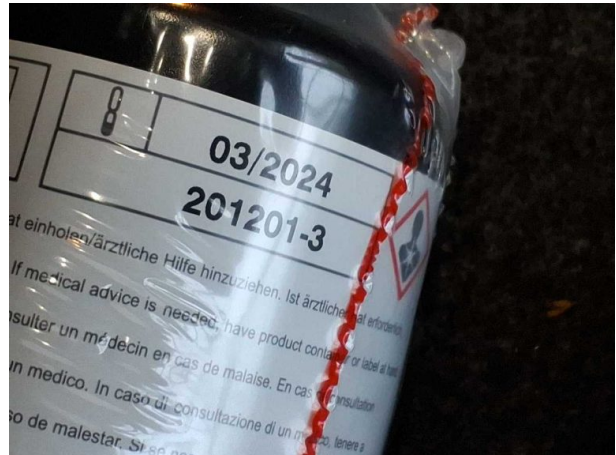

**Beschädigung #2:** Ausrüstung: Tirefit Füllmittel - abgelaufen - erneuern



**Beschädigung #3:** Tür hinten rechts: Tür - Kratzer - Smart Repair



**Beschädigung #3:** Tür hinten rechts: Tür - Kratzer - Smart Repair



**Beschädigung #4:** Schweller rechts: Schweller - verkratzt / verschürft - instandsetzen und lackieren



**Beschädigung #4:** Schweller rechts: Schweller - verkratzt / verschürft - instandsetzen und lackieren



**Beschädigung #4:** Schweller rechts: Schweller - verkratzt / verschürft - instandsetzen und lackieren



**Beschädigung #4:** Schweller rechts: Schweller - verkratzt / verschürft - instandsetzen und lackieren

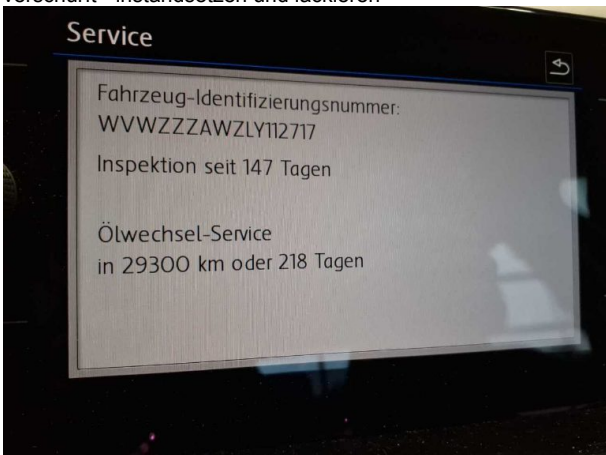

**Beschädigung #5:** Sonstiges: Inspektion/Wartung - fällig - durchführen

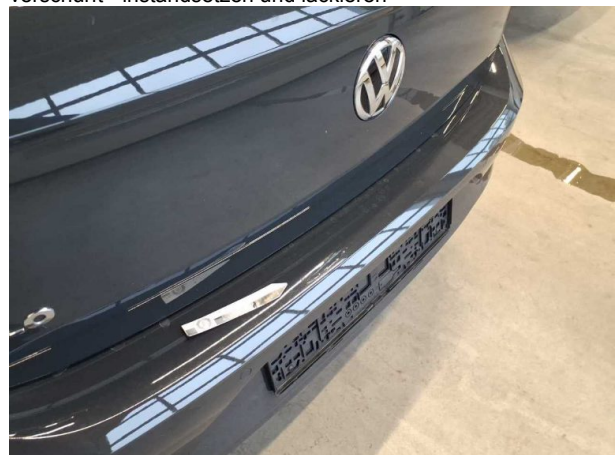

**Beschädigung #6:** Stossfänger hinten: Stossfänger hinten - Kratzer - instandsetzen und lackieren



**Beschädigung #6:** Stossfänger hinten: Stossfänger hinten - Kratzer - instandsetzen und lackieren



**Beschädigung #6:** Stossfänger hinten: Stossfänger hinten - Kratzer - instandsetzen und lackieren



**Beschädigung #6:** Stossfänger hinten: Stossfänger hinten - Kratzer - instandsetzen und lackieren



**Beschädigung #6:** Stossfänger hinten: Stossfänger hinten - Kratzer - instandsetzen und lackieren

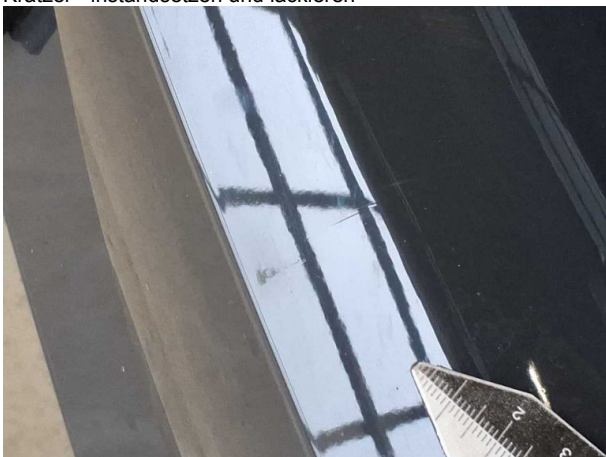

**Beschädigung #6:** Stossfänger hinten: Stossfänger hinten - Kratzer - instandsetzen und lackieren



**Beschädigung #7:** 2.Radsatz: Reifensatz komplett (4x 185 65 r15 / fehlt) - erneuern

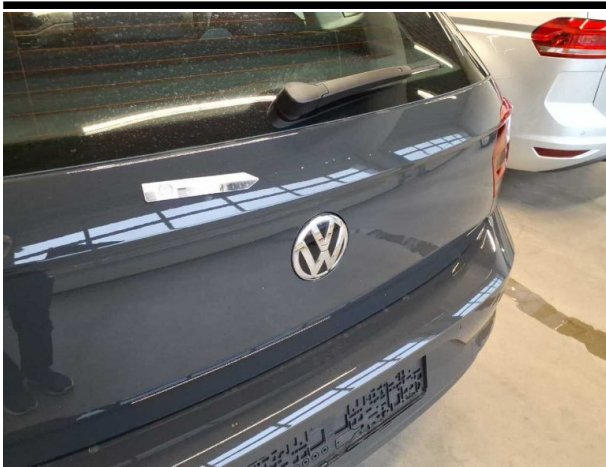

**Beschädigung #8:** Heckklappe/-tür: Heckklappe - Kratzer - instandsetzen und lackieren



**Beschädigung #8:** Heckklappe/-tür: Heckklappe - Kratzer - instandsetzen und lackieren



**Beschädigung #8:** Heckklappe/-tür: Heckklappe - Kratzer - instandsetzen und lackieren



**Beschädigung #9:** Tür vorn rechts: Tür - Delle / Lackschade... instandsetzen und lackieren



**Beschädigung #9:** Tür vorn rechts: Tür - Delle / Lackschaden - instandsetzen und lackieren



**Beschädigung #9:** Tür vorn rechts: Tür - Delle / Lackschade... instandsetzen und lackieren



**Beschädigung #9:** Tür vorn rechts: Tür - Delle / Lackschaden - instandsetzen und lackieren



**Beschädigung #9:** Tür vorn rechts: Tür - Delle / Lackschade... instandsetzen und lackieren



**Beschädigung #10:** 2.Radsatz: Leichtmetallfelgensatz komplett (... 15 Zoll / fehlt) - erneuern



## Checkliste

| Vorhanden                | Name                            |
|--------------------------|---------------------------------|
| <input type="checkbox"/> | ABE                             |
| <input type="checkbox"/> | Abschleppöse                    |
| <input type="checkbox"/> | Anhängekupplung abnehmbar       |
| <input type="checkbox"/> | Antenne                         |
| <input type="checkbox"/> | Bordbuchmappe                   |
| <input type="checkbox"/> | Bordwerkzeug                    |
| <input type="checkbox"/> | Consumer Kabelkit               |
| <input type="checkbox"/> | Fernbedienung Standheizung      |
| <input type="checkbox"/> | Ladekabel                       |
| <input type="checkbox"/> | Laderaumabdeckung / Rollo       |
| <input type="checkbox"/> | Leichtmetallfelgensatz komplett |
| <input type="checkbox"/> | Navigations Datenträger         |
| <input type="checkbox"/> | Schlüssel Anhängerkupplung      |
| <input type="checkbox"/> | Serviceheft                     |
| <input type="checkbox"/> | Tirefit Füllmittel              |
| <input type="checkbox"/> | Tirefit komplett                |
| <input type="checkbox"/> | Tirefit Kompressor              |
| <input type="checkbox"/> | Windschott                      |

03.07.2026

## Fahrzeugbeschreibung

**Fahrzeug:** VOLKSWAGEN Polo 1.9TDI 74kW Advance Schräghecklimousine 5-türig 1896 ccm 100 PS / 74 KW Diesel 5-Gang Manuell

|                        |             |                     |                   |
|------------------------|-------------|---------------------|-------------------|
| Amtliches Kennzeichen: | HD -HG 0171 | Fahrgestell-Nummer: | WVWZZZAWZLY112717 |
| Vertrags-Nummer:       | 39478076    | Erstzulassung:      | 02.10.2020        |
| Internes KZ:           | 14811815    | Kilometer-Stand:    | 0                 |

Unfall/Schaden: Dem Verkäufer wurden keine unfallbedingten Beschädigungen am Fahrzeug angezeigt.

---

### Ausstattung:

**VOLKSWAGEN Polo 1.9TDI 74kW Advance Schräghecklimousine 5-türig 1896 ccm 100 PS/ 74 KW Diesel 5-Gang Manuell**

Lackierung: \_\_\_\_\_ Polsterung: \_\_\_\_\_ Telefontyp: \_\_\_\_\_

**Listenpreis ohne Sonderausstattung in EUR (vor Mwst.) 11.336,13**

Sonderausstattung in EUR (vor Mwst.):

**Listenpreis gesamt in EUR (vor Mwst.) 11.336,13**

## Technische Daten

(Angaben basieren auf Herstellerangaben\*)

|                           |  |                             |        |
|---------------------------|--|-----------------------------|--------|
| Fahrzeug:                 | VOLKSWAGEN Polo 1.9TDI 74kW Advance Schräghecklimousine5-türig 1896 ccm 100 PS / 74 KW Diesel 5-Gang Manuell |                             |        |
| Modelljahr:               | 0  |                             |        |
| kW / PS:                  | 74 / 100   | Hubraum:                    | 1896   |
| Getriebe:                 | Manuell  | Anzahl Gänge:               | 5      |
| Emissionsgruppe:          | E4   | CO2 (g/km):                 | 0      |
| durchschn. Verbr./100 Km: | 4,900  | Tankinhalt:                 | 0      |
| Max. Km/h:                | 0  | Beschl. 0-100 Km/h in Sec.: | 0,0000 |
| Leergewicht (kg):         | 0  | zul. Gewicht (kg):          | 1680   |

\* Angaben ohne Gewähr

29672/29602

**Unfall-/Schadenspiegel**

**Vertrags-Nummer:** 39478076  
**Amtliches Kennzeichen:** HD -HG 0171  
**Übersicht erstellt am:** 03.07.2026

Für das Fahrzeug gem. o.g. Leasingvertrag, Fahrzeugtyp

**VOLKSWAGEN Polo 1.9TDI 74kW Advance Schräghecklimousine5-türig 1896 ccm 100 PS / 74 KW Diesel 5-Gang Manuell**

wurden uns während der Vertragslaufzeit nachfolgende Beschädigungen angezeigt:

---

| <i><b>Datum</b></i> | <i><b>SNR</b></i> | <i><b>Verursacher</b></i> | <i><b>Beschädigung</b></i> | <i><b>Reparatur<br/>erfolgt *</b></i> | <i><b>Gutachten<br/>vorhanden *</b></i> |
|---------------------|-------------------|---------------------------|----------------------------|---------------------------------------|---|
| 15.05.2026          | 9059999929        | Endabrechnung             | Schaden unbekannt          | Nein                                  | Nein                                    |

---

\* Sofern für eine Schadennummer mehrere Beschädigungen angegeben sind, gilt der Eintrag in dieser Spalte für die gesamte Schadennummer.

**Unfall-/Schadenspiegel zur Kenntnis genommen:**

\_\_\_\_\_  
Datum und Unterschrift Käufer

**Wartungsreport**

**Vertrags-Nummer:** 39478076  
**Amtliches Kennzeichen:** HD -HG 0171  
**Übersicht erstellt am:** 03.07.2026

Für das Fahrzeug gem. o.g. Leasingvertrag, Fahrzeugtyp

**VOLKSWAGEN Polo 1.9TDI 74kW Advance Schräghecklimousine5-türig 1896 ccm 100 PS / 74 KW Diesel 5-Gang Manuell**

wurden uns während der Vertragslaufzeit nachfolgende Wartungen angezeigt:

---

| <i><b>Datum</b></i> | <i><b>Km-Stand</b></i> | <i><b>Art der Wartung</b></i> |
|---------------------|------------------------|-------------------------------|
| 21.10.2022          | 4966                   | Inspektion und Wartung        |
| 04.10.2023          | 82049                  | TÜV/AU (MwSt-frei)            |
| 04.10.2023          | 82049                  | Inspektion und Wartung        |
| 04.10.2023          | 82049                  | TÜV/AU (MwSt-pfl.)            |
| 14.01.2025          | 9157                   | Wartungszusatzumfänge         |
| 14.01.2025          | 9157                   | Inspektion und Wartung        |

---

**Wartungsreport zur Kenntnis genommen:**

\_\_\_\_\_  
Datum und Unterschrift Käufer