

WWZZZE1ZNP017964

Angaben zum Fahrzeug

Halter		Besichtigungszustand	ausreichend
Kennzeichen		Laufleistung (abgelesen)	57.178 km
Hersteller	Volkswagen	Restlauf bis Service	
Typ/Modell	ID.3 PRO 150 KW	HU (Bericht lag vor)	03/2027
Fahrgestellnummer	WWZZZE1ZNP017964	Leistung / Hubraum	70 kW
Erstzulassung	04.01.2022	Polster/Farbe	/
Letzte Wartung		Lackierung	
Kraftstoffart	Elektro	Getriebe	Automatik

Zustandsbericht

Wertmindernde Faktoren

Nr.	Bauteilgruppe	Beschreibung
1	Unterlagen	Serviceheft (Wartungsnachweise fehlen) - kein Abzug
2	Ausrüstung	Tirefit Füllmittel - abgelaufen - erneuern
3	Motorhaube	Kühlergrill - verkratzt / verschürft - erneuern
4	Stoßfänger vorn	Stoßfänger vorn - verkratzt / verschürft - instandsetzen und lackieren

Gebrauchsspuren

Nr.	Bauteilgruppe	Beschreibung
1	Interieur	Innenraum - Abrieb - kein Abzug
2	Karosserie	Karosserie (Steinschläge) - Kratzer - kein Abzug
3	Verglasung	Frontscheibe - Steinschlag - kein Abzug

Fehlteile

Fehlteil

Festgestellte Nachlackierungen

Nr.	Ort
	Keine feststellbar

Hauptbereifung

Achse	Reifengröße	Hersteller	Reifentyp	Profiltiefe	Verktgl.	Zul.
1	215/55 R18 95H	Pirelli	Winterreifen	4mm - 4mm	i.O.	
2	215/55 R18 95H	Pirelli	Winterreifen	5mm - 5mm	i.O.	

TÜV SÜD Auto Service GmbH **Besichtigungsort**
Römeräcker 1 SAP Walldorf
76351 Linkenheim - Hochstetten 69190 Walldorf

Besichtigungsdatum: 04.05.2026
Protokollnummer: 45259884
Anlieferungsdatum: 04.05.2026



Zusatzbereifung

Achse	Reifengröße	Hersteller	Reifentyp	Profiltiefe	Verktgl.	Zul.
1	215/55 R18 95H	Goodyear	Sommerreifen	6mm - 6mm	i.O.	
2	215/55 R18 95T	Bridgestone	Sommerreifen	3mm - 3mm	i.O.	

Ersatz

Typ	Reifengröße	Hersteller	Reifentyp	Profiltiefe	Ablaufdatum
Tirefit					06/2025

Der Verschleißzustand sowie evtl. Schäden an der Bereifung sind wertmäßig berücksichtigt.

Bemerkungen

Keine Gewähr auf Vollständigkeit und
Richtigkeit der angezeigten Ausstattung.
Techn. Änderungen vorbehalten
Das Fahrzeug weist dem Alter, der Laufleistung und dem
Einsatzzweck entsprechende Gebrauchsspuren auf.
elektr. Komponenten geprüft, i. O.

Lackwerte geprüft, i. O.

TÜV SÜD Auto Service GmbH **Besichtigungsort**
Römeräcker 1 SAP Walldorf
76351 Linkenheim - Hochstetten 69190 Walldorf

Besichtigungsdatum: 04.05.2026
Protokollnummer: 45259884
Anlieferungsdatum: 04.05.2026



Angaben zum Fahrzeug

Hersteller	Volkswagen	Besichtigungszustand	ausreichend
Typ/Modell	ID.3 PRO 150 KW	Laufleistung (abgelesen)	57.178 km
Fahrgestellnummer	WVWZZZE1ZNP017964	Erstzulassung	04.01.2022

Angaben zum Auftrag:

Auftragsgemäß erfolgte die Fahrzeugzustandsbewertung in demontagefreien Zustand.

Fahrzeug-Identifizierung:

Die Fahrzeug-Identifizierungsnummer (FIN) wurde am Fahrzeug abgelesen und die Übereinstimmung im Verlauf der Besichtigung durch den Unterzeichner mit den vorgelegten Unterlagen festgestellt.

Besichtigungsbedingungen:

Die Besichtigungsbedingungen waren zur Beurteilung des Fahrzeuges ausreichend.

Allgemeinzustand:

Das Fahrzeug weist dem Alter und Einsatzzweck entsprechende Gebrauchsspuren auf.

Übersichtsfotos



Abbildung 1: Schräg vorne



Abbildung 2: Schräg vorne



Abbildung 3: Schräg hinten



Abbildung 4: Schräg hinten



Abbildung 5: Innenraum



Abbildung 6: Innenraum



Abbildung 7: Innenraum



Abbildung 8: Innenraum



Abbildung 9: Innenraum



Abbildung 10: Sonstiges

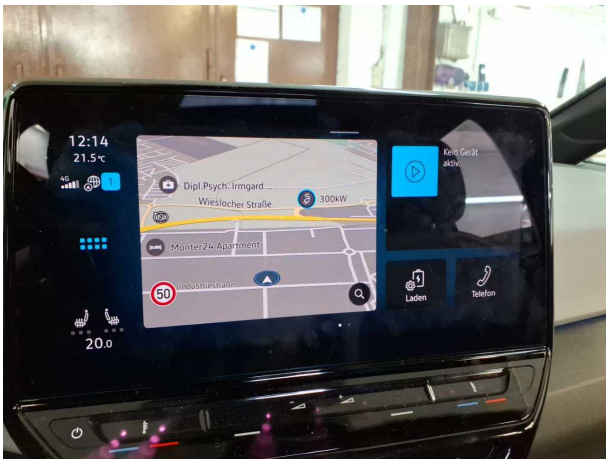

Abbildung 11: Sonstiges

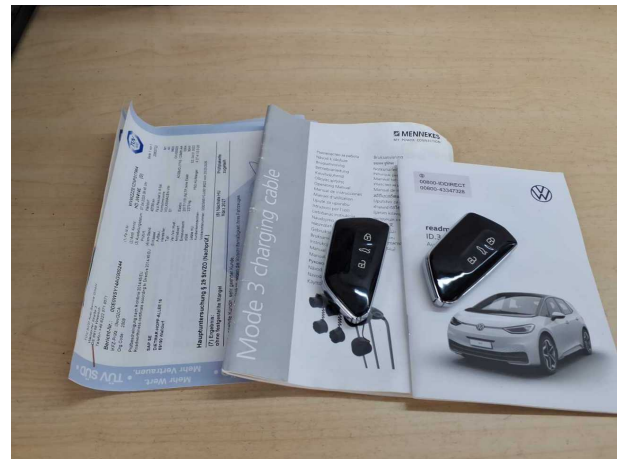

Abbildung 12: Sonstiges

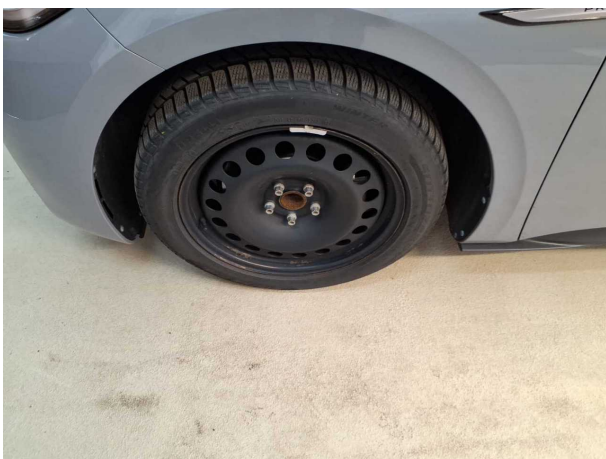

Abbildung 13: Sonstiges



Abbildung 14: Sonstiges



Abbildung 15: Sonstiges



Abbildung 16: Sonstiges

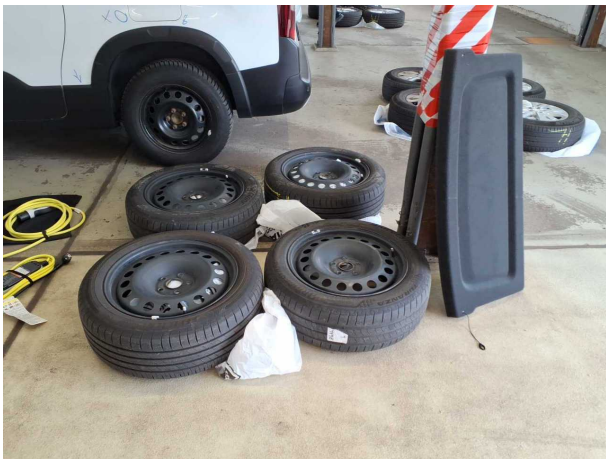

Abbildung 17: Sonstiges

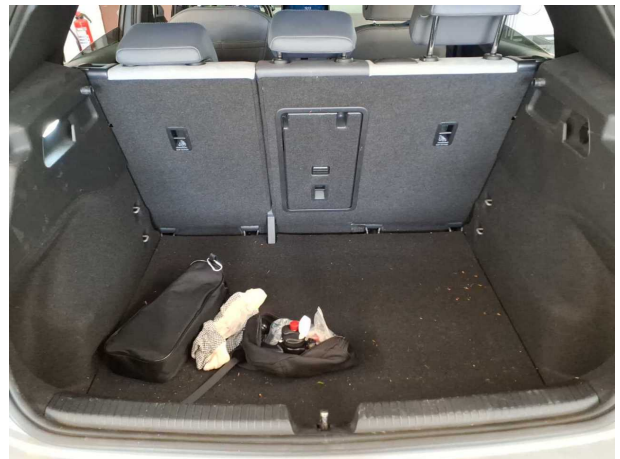

Abbildung 18: Sonstiges

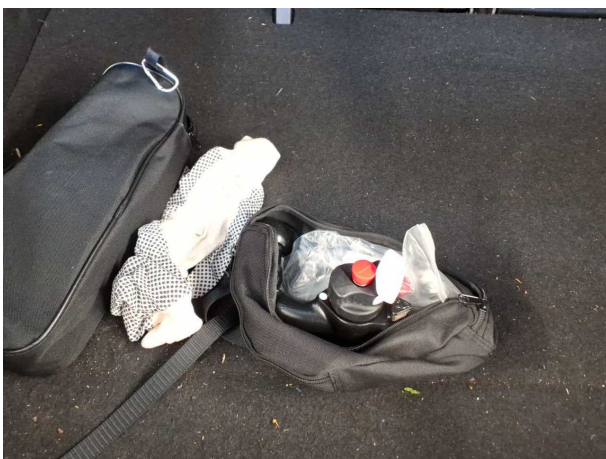

Abbildung 19: Sonstiges

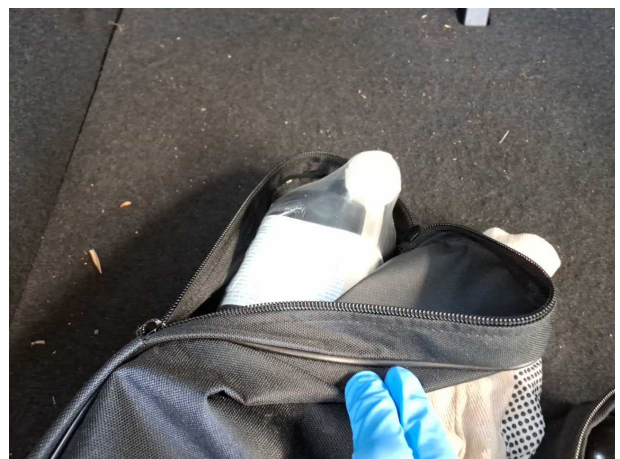

Abbildung 20: Sonstiges

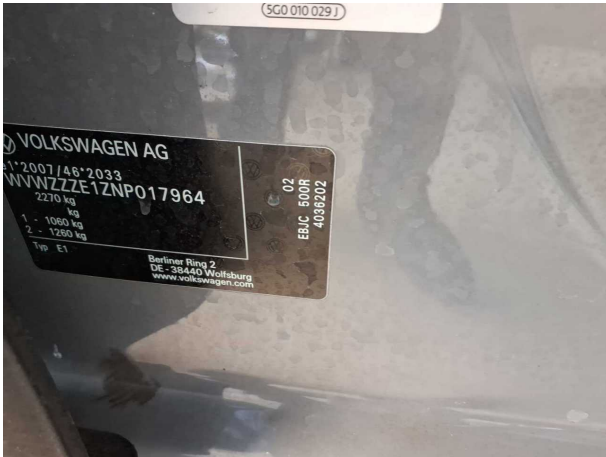

Abbildung 21: Sonstiges



Abbildung 22: Sonstiges



Beschädigungsfotos



Beschädigung #3: Motorhaube: Kühlergrill - verkratzt / verschürft - erneuern



Beschädigung #3: Motorhaube: Kühlergrill - verkratzt / verschürft - erneuern

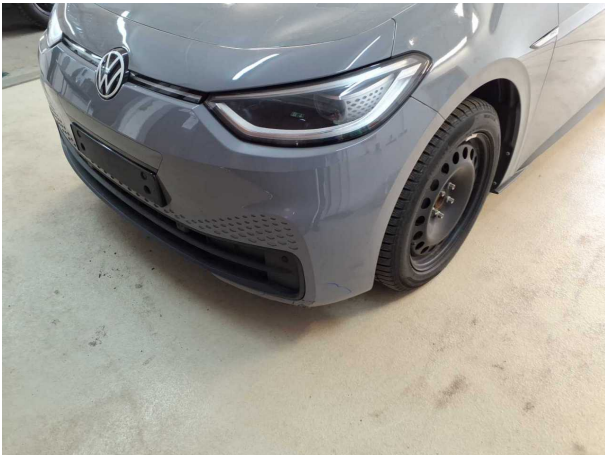

Beschädigung #4: Stossfänger vorn: Stossfänger vorn - verkratzt / verschürft - instandsetzen und lackieren



Beschädigung #4: Stossfänger vorn: Stossfänger vorn - verkratzt / verschürft - instandsetzen und lackieren



Checkliste

Vorhanden	Name
<input type="checkbox"/>	ABE
<input type="checkbox"/>	Abschleppöse
<input type="checkbox"/>	Anhängekupplung abnehmbar
<input type="checkbox"/>	Antenne
<input type="checkbox"/>	Bordbuchmappe
<input type="checkbox"/>	Bordwerkzeug
<input type="checkbox"/>	Consumer Kabelkit
<input type="checkbox"/>	Fernbedienung Standheizung
<input type="checkbox"/>	Ladekabel
<input type="checkbox"/>	Laderaumabdeckung / Rollo
<input type="checkbox"/>	Leichtmetallfelgensatz komplett
<input type="checkbox"/>	Navigations Datenträger
<input type="checkbox"/>	Schlüssel Anhängerkupplung
<input type="checkbox"/>	Serviceheft
<input type="checkbox"/>	Tirefit Füllmittel
<input type="checkbox"/>	Tirefit komplett
<input type="checkbox"/>	Tirefit Kompressor
<input type="checkbox"/>	Windschott

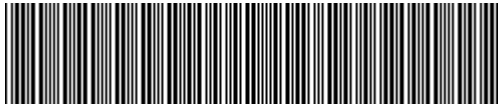

WWZZZE1ZNP017964

Vehicle details

Operator		Inspection condition	sufficient
License number		Mileage (Read)	57,178 km
Manufacturer	Volkswagen	Next maintenance in	
Type / Model	ID.3 PRO 150 KW	Main inspection (Report on hand)	03/2027
Vehicle Identification number	WWZZZE1ZNP017964	Power / Engine displacement	70 kW
First registration	4 Jan 2022	Upholstery/Colour	/
Last maintenance		Paintwork	
Fuel type	Electric	Gearbox	Automatic

Zustandsbericht

Value reducing factors

No.	Component group	Description
1	Documents	Service book (Wartungsnachweise fehlen) - No deduction
2	Equipment	Tirefit filler - Expired - Replace
3	Bonnet	Radiator grille - Scratched - Replace
4	Front bumper	Front bumper - Scratched - Repair and paint

Wear and tear

No.	Component group	Description
1	Interior	Interior - Abrasion - No deduction
2	Body	Body (Steinschläge) - Scratch(es) - No deduction
3	Vehicle glazing	Windscreen - Stone chips - No deduction

Missing parts

Missing part

Detected repainting

No.	Location
None detectable	

Main tyres

Axle	Tyre size	Manufacturer	Type of tyre	Tread depth	Roadworthy	Permissibility
1	215/55 R18 95H	Pirelli	Winter tyres	4mm - 4mm	o.k.	
2	215/55 R18 95H	Pirelli	Winter tyres	5mm - 5mm	o.k.	

TÜV SÜD Auto Service GmbH
Römeräcker 1
76351 Linkenheim - Hochstetten

Inspection location
SAP Walldorf
69190 Walldorf

Inspection date: 4 May 2026
Protocol number: 45259884
Delivery date: 4 May 2026



Additional tyres

Axle	Tyre size	Manufacturer	Type of tyre	Tread depth	Roadworthy	Permissibility
1	215/55 R18 95H	Goodyear	Summer tyres	6mm - 6mm	o.k.	
2	215/55 R18 95T	Bridgestone	Summer tyres	3mm - 3mm	o.k.	

Replacement

Type	Tyre size	Manufacturer	Type of tyre	Tread depth	Expiration date
Tirefit					06/2025

The wear and tear condition and possible damages to the tyres are considered in the value.

Comments

Keine Gewähr auf Vollständigkeit und
Richtigkeit der angezeigten Ausstattung.
Techn. Änderungen vorbehalten
Das Fahrzeug weist dem Alter, der Laufleistung und dem
Einsatzzweck entsprechende Gebrauchsspuren auf.
elektr. Komponenten geprüft, i. O.

Lackwerte geprüft, i. O.

TÜV SÜD Auto Service GmbH
Römeräcker 1
76351 Linkenheim - Hochstetten

Inspection location
SAP Walldorf
69190 Walldorf

Inspection date: 4 May 2026
Protocol number: 45259884
Delivery date: 4 May 2026



Vehicle details

Manufacturer	Volkswagen	Inspection condition	sufficient
Type / Model	ID.3 PRO 150 KW	Mileage (Read)	57,178 km
Vehicle Identification number	WVWZZZE1ZNP017964	First registration	4 Jan 2022

Details of the order:

In accordance with the contract, the evaluation of vehicle's condition was performed without the vehicle being disassembled.

Vehicle identification:

The vehicle identification number (VIN) was read from the vehicle and its conformity with the submitted documents was confirmed by the undersigned during the inspection.

Inspection conditions:

The inspection conditions were sufficient for the assessment of the vehicle.

General condition:

The vehicle shows traces of wear and tear corresponding to its age and purpose



Overview pictures



Figure 1: Diagonal front



Figure 2: Diagonal front



Figure 3: Diagonal rear



Figure 4: Diagonal rear



Figure 5: Interior



Figure 6: Interior



Figure 7: Interior

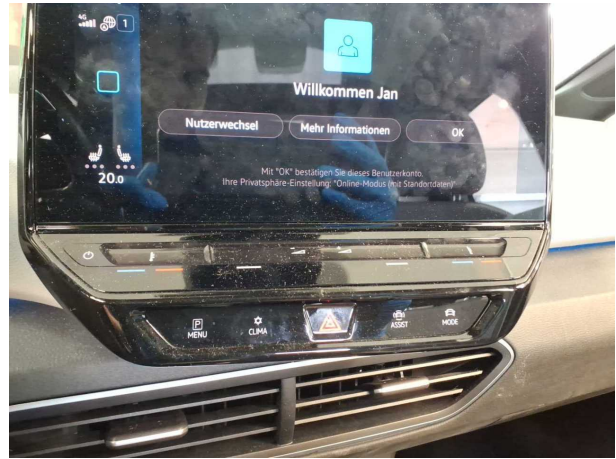

Figure 8: Interior

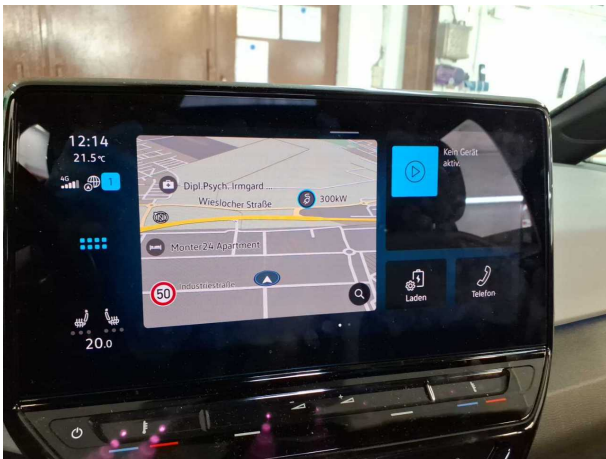

Figure 9: Interior

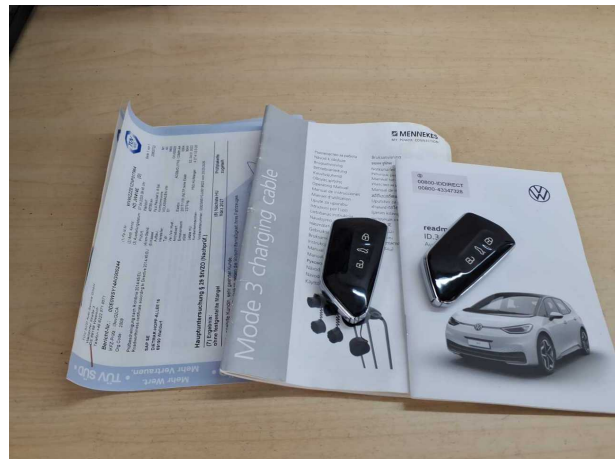

Figure 10: Misc.



Figure 11: Misc.



Figure 12: Misc.



Figure 13: Misc.



Figure 14: Misc.

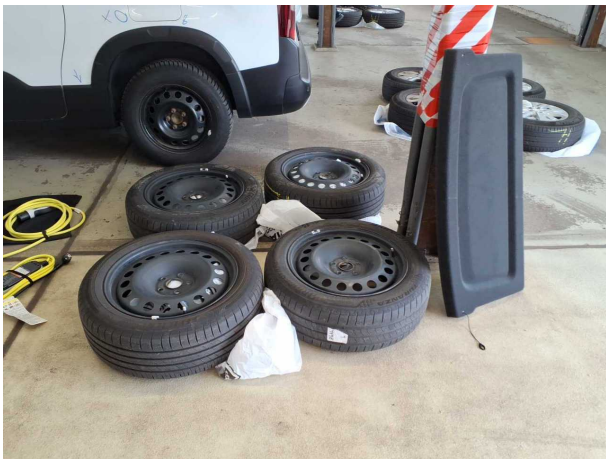

Figure 15: Misc.

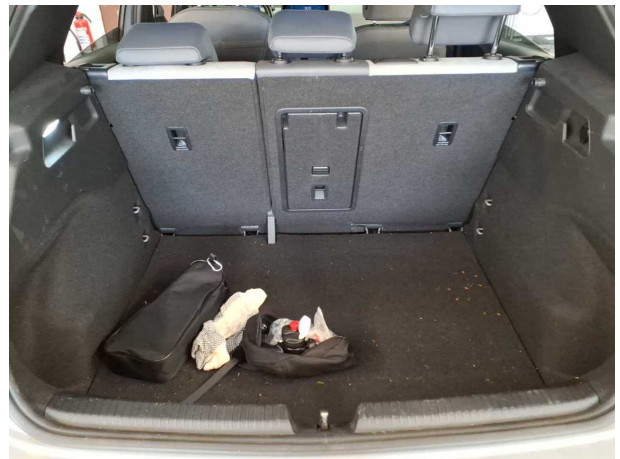

Figure 16: Misc.

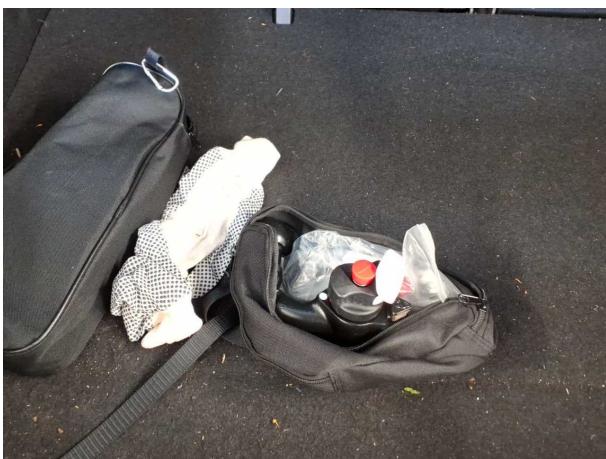

Figure 17: Misc.

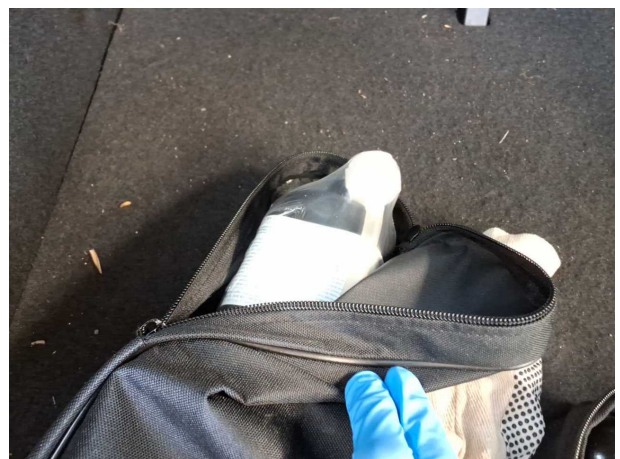

Figure 18: Misc.

TÜV SÜD Auto Service GmbH
Römeräcker 1
76351 Linkenheim - Hochstetten

Inspection location
SAP Walldorf
69190 Walldorf

Inspection date: 4 May 2026
Protocol number: 45259884
Delivery date: 4 May 2026

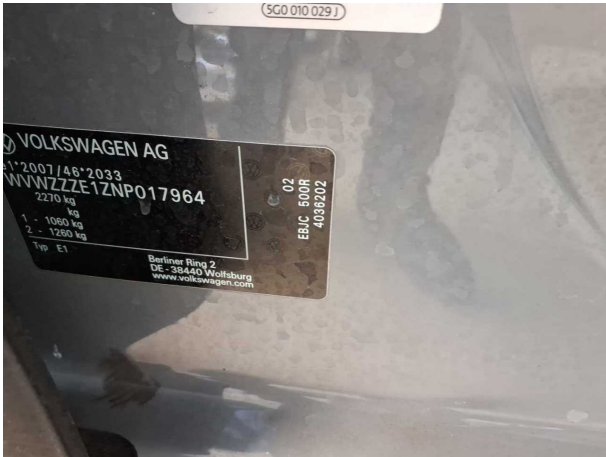

Figure 19: Misc.



Figure 20: Misc.



Figure 21: Misc.



Figure 22: Misc.

Pictures of damage



Damage #3: Bonnet: Radiator grille - Scratched - Replace



Damage #3: Bonnet: Radiator grille - Scratched - Replace

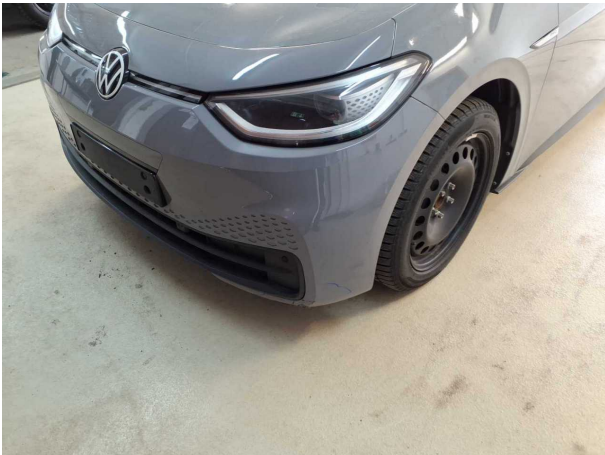

Damage #4: Front bumper: Front bumper - Scratched - Repair and paint



Damage #4: Front bumper: Front bumper - Scratched - Repair and paint

12.05.2026

Fahrzeugbeschreibung

Fahrzeug: VOLKSWAGEN ID.3 Pro Performance 58 kWh 150 kW Pro Schräghecklimousine 5-türig
0 ccm 204 PS / 150 KW Elektrisch Automatik

Amtliches Kennzeichen:	HD -JW 0414E	Fahrgestell-Nummer:	WVWZZZE1ZNP017964
Vertrags-Nummer:	25449080	Erstzulassung:	04.01.2022
Internes KZ:	15028909	Kilometer-Stand:	0

Unfall/Schaden: Dem Verkäufer wurden keine unfallbedingten Beschädigungen am Fahrzeug angezeigt.

Ausstattung:

VOLKSWAGEN ID.3 Pro Performance 58 kWh 150 kW Pro Schräghecklimousine 5-türig 0ccm 204 PS / 150 KW Elektrisch Automati

Lackierung: _____ Polsterung: _____ Telefontyp: _____

Listenpreis ohne Sonderausstattung in EUR (vor Mwst.) 0,00

Sonderausstattung in EUR (vor Mwst.):

Listenpreis gesamt in EUR (vor Mwst.) 0,00

Technische Daten

(Angaben basieren auf Herstellerangaben*)

Fahrzeug:	VOLKSWAGEN ID.3 Pro Performance 58 kWh 150 kW Pro Schräghecklimousine 5-türig 0 ccm 204 PS / 150 KW Elektrisch Automatik		
Modelljahr:	2022		
kW / PS:	150 / 204	Hubraum:	0
Getriebe:	Automatik	Anzahl Gänge:	1
Emissionsgruppe:		CO2 (g/km):	0
durchschn. Verbr./100 Km:	0,0000	Tankinhalt:	0
Max. Km/h:	160	Beschl. 0-100 Km/h in Sec.:	7,300
Leergewicht (kg):	1812	zul. Gewicht (kg):	2270

* Angaben ohne Gewähr

Unfall-/Schadenspiegel

Vertrags-Nummer: 25449080
Amtliches Kennzeichen: HD -JW 0414E
Übersicht erstellt am: 12.05.2026

Für das Fahrzeug gem. o.g. Leasingvertrag, Fahrzeugtyp

VOLKSWAGEN ID.3 Pro Performance 58 kWh 150 kW Pro Schräghecklimousine 5-türig 0 ccm 204 PS / 150 kW Elektrisch Automatik

wurden uns während der Vertragslaufzeit nachfolgende Beschädigungen angezeigt:

<i>Datum</i>	<i>SNR</i>	<i>Verursacher</i>	<i>Beschädigung</i>	<i>Reparatur erfolgt *</i>	<i>Gutachten vorhanden *</i>
24.04.2026	9059995619	Endabrechnung	Schaden unbekannt	Nein	Nein

* Sofern für eine Schadennummer mehrere Beschädigungen angegeben sind, gilt der Eintrag in dieser Spalte für die gesamte Schadennummer.

Unfall-/Schadenspiegel zur Kenntnis genommen:

Datum und Unterschrift Käufer

Wartungsreport

Vertrags-Nummer: 25449080
Amtliches Kennzeichen: HD -JW 0414E
Übersicht erstellt am: 12.05.2026

Für das Fahrzeug gem. o.g. Leasingvertrag, Fahrzeugtyp

VOLKSWAGEN ID.3 Pro Performance 58 kWh 150 kW Pro Schräghecklimousine 5-türig 0 ccm 204 PS / 150 kW Elektrisch Automatik

wurden uns während der Vertragslaufzeit nachfolgende Wartungen angezeigt:

<i>Datum</i>	<i>Km-Stand</i>	<i>Art der Wartung</i>
--------------	-----------------	------------------------

Wartungsreport zur Kenntnis genommen:

Datum und Unterschrift Käufer