

## Fahrzeugbeschreibung

**Fahrzeug:** **RENAULT Kangoo BLUE dCi 95 Intens Kompaktvan5-türig 1461 ccm 95 PS / 70 KW Diesel 6-Gang Manuell**

Amtliches Kennzeichen:	D -AT 1156	Fahrgestell-Nummer:	VF1RFK00168807444
Vertrags-Nummer:	63439079	Erstzulassung:	25.01.2023
Internes KZ:	15028976	Kilometer-Stand:	159649

Unfall/Schaden: Dem Verkäufer wurden keine unfallbedingten Beschädigungen am Fahrzeug angezeigt.

**Ausstattung:**

**RENAULT Kangoo BLUE dCi 95 Intens Kompaktvan 5-türig 1461 ccm 95 PS / 70 KW Diesel 6-Gang Manuell**

Lackierung: Highland-Grau Metallic	Polsterung: Stoffpolsterung CHIKU	Telefontyp:
------------------------------------	-----------------------------------	-------------

**Listenpreis ohne Sonderausstattung in EUR (vor Mwst.) 23.949,58**

Sonderausstattung in EUR (vor Mwst.):

Außenlackierung Metallic: Highland-Grau, Karmesin-Rot, Diamant-Schwarz, Stahl-Grau	420,17
Einparkhilfe vorne und seitlich akustisch	378,15
Gepäcknetz	126,05
Highland-Grau Metallic	0,00
Notrad mit Wagenheber	168,07
Rückfahrkamera	294,12
Serienbereifung auf Stahlfelgen	0,00
Sitz-Paket	294,12
Stoffpolsterung CHIKU	0,00
OTIS_AHK abnehmbar_Kangoo PKW	899,00
OTIS_Gummimatten rutschfest	60,00
OTIS_Schonbezug_Kangoo PKW	52,00
Renault_Prüfung DGVU 70(UVV) am ZBH	0,00
UTC_Beklebung SAM	0,00
UTC_Kennzeichenhalter Sixt Leasing	0,00
UTC_Warnblitzer	8,10
Winterkomplettäder über A.T.U.	0,00
OTIS_AHK abnehmbar_Kangoo PKW	899,00
OTIS_Gummimatten rutschfest	60,00
OTIS_Schonbezug_Kangoo PKW	52,00
Renault_Prüfung DGVU 70(UVV) am ZBH	0,00
UTC_Beklebung SAM	0,00
UTC_Kennzeichenhalter Sixt Leasing	0,00
UTC_Warnblitzer	8,10
Winterkomplettäder über A.T.U.	0,00

**Listenpreis gesamt in EUR (vor Mwst.) 26.649,36**

**Listenpreis gesamt in EUR (inkl. Mwst.) 31.712,74**

Voraussichtliche Berechnungsbasis\* für die Ermittlung des geldwerten Vorteils gesamt in EUR (inkl. Mwst.) 31.712,74

Bitte beachten Sie, dass diese Angabe rein informativ und unverbindlich ist. Maßgeblich für die Ermittlung des steuerlich relevanten geldwerten Vorteils ist der Listenpreis für Verbraucher am Tag der Erstzulassung, der bei Elektro- und Hybridfahrzeugen gegebenenfalls zu mindern ist.

\*Voraussichtlicher Bruttolistenpreis für Verbraucher abzüglich Winterräder und / oder Telefonvorbereitung

## Technische Daten

(Angaben basieren auf Herstellerangaben\*)

Fahrzeug:	RENAULT Kangoo BLUE dCi 95 Intens Kompaktvan5-türig 1461 ccm 95 PS / 70 KW Diesel 6-Gang Manuell		
Modelljahr:	2022		
kW / PS:	70 / 95	Hubraum:	1461
Getriebe:	Manuell	Anzahl Gänge:	6
Emissionsgruppe:	I2	CO2 (g/km):	142
durchschn. Verbrauch/100 Km:	6,100	Tankinhalt:	0
Max. Km/h:	0	Beschl. 0-100 Km/h in Sec.:	0,0000
Leergewicht (kg):	1677	zul. Gewicht (kg):	2092

\* Angaben ohne Gewähr

24800

## Unfall-/Schadenspiegel

Vertrags-Nummer: 63439079  
Amtliches Kennzeichen: D -AT 1156  
Übersicht erstellt am: 02.07.2026

Für das Fahrzeug gem. o.g. Leasingvertrag, Fahrzeugtyp

**RENAULT Kangoo BLUE dCi 95 Intens Kompaktvan5-türig 1461 ccm 95 PS / 70 KW Diesel 6-Gang Manuell**

wurden uns während der Vertragslaufzeit nachfolgende Beschädigungen angezeigt:

<i>Datum</i>	<i>SNR</i>	<i>Verursacher</i>	<i>Beschädigung</i>	<i>Reparatur erfolgt *</i>	<i>Gutachten vorhanden *</i>
20.10.2025	9059973495	Eigenverschulden		Nein	Nein
29.07.2025	9059968021	Eigenverschulden		Nein	Nein

\* Sofern für eine Schadennummer mehrere Beschädigungen angegeben sind, gilt der Eintrag in dieser Spalte für die gesamte Schadennummer.

Unfall-/Schadenspiegel zur Kenntnis genommen:

\_\_\_\_\_  
Datum und Unterschrift Käufer

## Wartungsreport

Vertrags-Nummer: 63439079  
Amtliches Kennzeichen: D -AT 1156  
Übersicht erstellt am: 02.07.2026

Für das Fahrzeug gem. o.g. Leasingvertrag, Fahrzeugtyp

**RENAULT Kangoo BLUE dCi 95 Intens Kompaktvan5-türig 1461 ccm 95 PS / 70 KW Diesel 6-Gang Manuell**

wurden uns während der Vertragslaufzeit nachfolgende Wartungen angezeigt:

---

<i>Datum</i>	<i>Km-Stand</i>	<i>Art der Wartung</i>
20.11.2023	36188	Wartungszusatzumfänge
20.11.2023	36188	Inspektion und Wartung
15.07.2024	66446	Inspektion und Wartung
15.07.2024	66446	Wartungszusatzumfänge
07.02.2025	95995	Inspektion und Wartung
07.02.2025	95995	Bremsflüssigkeitswechsel
07.02.2025	95995	Wartungszusatzumfänge
17.09.2025	124416	Inspektion und Wartung
17.09.2025	124416	Wartungszusatzumfänge
29.01.2026	142423	TÜV/AU (MwSt-frei)
29.01.2026	142423	TÜV/AU (MwSt-pfl.)
17.03.2026	149775	Wartungszusatzumfänge

---

Wartungsreport zur Kenntnis genommen:

\_\_\_\_\_  
Datum und Unterschrift Käufer

GKK Gutachten GmbH  
 Theodorstr. 180, 40472 Düsseldorf

Allane SE  
 Parking 33  
 85748 Garching bei München

GKK Gutachten GmbH

Theodorstr. 180  
 40472 Düsseldorf

Tel.: 0211 6878060  
 www.gkk-gutachten.de  
 Email: info@gkk-gutachten.de

## Zustandsbericht

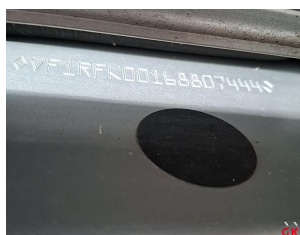

### Vorgang

<b>Fahrzeughalter</b>	Allane SE
<b>Ihr Auftrag vom</b>	02.06.2026 durch Allane SE
<b>Besichtigungsort</b>	41460 Neuss, Hellersbergstr. 12a
<b>Besichtigungsdatum</b>	16.06.2026
<b>Referenznummern</b>	0031195986 - 0063439079

### Fahrzeugdaten / Technische Daten

<b>Kennzeichen</b>	D-AT 1156	<b>Fzg.-Ident.-Nummer</b>	VF1RFK00168807444
<b>Fabrikat</b>	Renault	<b>1. Zulassung</b>	25.01.2023
<b>Typ</b>	Kangoo Blue dCi 95 Intens	<b>Fahrzeugart</b>	Transporter
<b>Getriebe / Gänge</b>	Manuell / 6	<b>Farbe</b>	Highland-Grau - 2-Schicht metallic
<b>Laufleistung abgelesen</b>	159.597 km	<b>Sitzplätze</b>	5
<b>Achsen / angetrieben</b>	2 / 1	<b>Aufbau</b>	Mehrzweckfahrzeug, 5 Tüer
<b>Anzahl Besitzer</b>	1	<b>nächste HU</b>	01/2028
<b>Motorart</b>	Reihenmotor / Diesel	<b>Hubraum / Nennleistung</b>	1.461 ccm / 70 KW

Fahrzeugdaten wurden der Zulassungsbescheinigung Teil I entnommen und am Fahrzeug gegengeprüft.

<b>Montierte Räder:</b>					
<b>Position</b>	<b>Reifenart</b>	<b>Felgenart</b>	<b>Hersteller</b>	<b>Dimension</b>	<b>Profiltiefe</b>
vorn links	Winterreifen	Stahlrad	Uniroyal	205/60 R16 96H M+S	5 mm
vorn rechts	Winterreifen	Stahlrad	Uniroyal	205/60 R16 96H M+S	5 mm
hinten rechts	Winterreifen	Stahlrad	Uniroyal	205/60 R16 96H M+S	6 mm
hinten links	Winterreifen	Stahlrad	Uniroyal	205/60 R16 96H M+S	7 mm
Reservebereifung: Notrad					

<b>Allgemeines / Zustand</b>	
<input checked="" type="checkbox"/> Serviceheft vorhanden	
Kundendienst laut Auftraggeber am 17.09.2025 bei km 124.416.	

Legende :     Ja             Nein             Nicht prüfbar

<b>Vorschaden</b>	<b>Der Vorschaden wurde fach- und sachgerecht behoben</b>	<b>Feststellung</b>
Heckklappe	Ja	

**Anmerkungen**

Unfallschaden: keine festgestellt

Eine Unterbodenkontrolle wurde nicht durchgeführt.  
2 Hauptschlüssel vorhanden.

Das ausgewiesene Untersuchungsergebnis ist aufgrund der Prüfposition(en) vorbehaltenlich.  
Räder-Einlagerungsschein vorhanden / lag vor.  
Hinsichtlich der aufgeführten Prüfposition (Reifendruckkontrolle Fehlermeldung aktiv) wird die Möglichkeit von Folgekosten bzw. Folgeschäden nicht ausgeschlossen.

Im Rahmen der Qualitätssicherung wurde festgestellt, dass die Serviceintervalle überzogen wurden. Hinsichtlich der überzogenen Wartungsintervalle wird die Möglichkeit von Folgekosten bzw. Folgeschäden nicht ausgeschlossen.

### Sonderausstattung

- |  |   |
|--|---|
| ✓ Außenlackierung Metallic: Highland-Grau, Karmesin-Rot, Diamant-Schwarz, Stahl-Grau | ✓ Einparkhilfe vorne und seitlich akustisch |
| ✓ Gepäcknetz   | ✓ Highland-Grau Metallic                    |
| ✓ Notrad mit Wagenheber  | ✓ Rückfahrkamera                            |
| ✓ Serienbereifung auf Stahlfelgen  | ✓ Sitz-Paket                                |
| ✓ Stoffpolsterung CHIKU  | ✓ OTIS_AHK abnehmbar_Kangoo PKW             |
| ✓ OTIS_Gummimatten rutschfest  | ✓ OTIS_Schonbezug_Kangoo PKW                |
| ✓ Renault_Prüfung DGUV 70(UVV) am ZBH  | ✓ UTC_Beklebung SAM                         |
| ✓ UTC_Kennzeichenhalter Sixt Leasing   | ✗ UTC_Warnblitzer                           |
| ✓ Winterkompleträder über A.T.U  |   |

## Zustand / Beschädigungen

### Front

Stoßfänger vorne Verkleidung -lackiert-, verkratzt (Bild 15, Bild 16)

### Dach

Dach, bis 3 Dellen / Bauteil, Gebrauchsspur

### Seite links

Tür vorne links, bis 3 Dellen / Bauteil (Bild 24, Bild 25)

Schiebetür links, verkratzt (Bild 26, Bild 27)

### Seite rechts

Schiebetür rechts, verkratzt (Bild 22, Bild 23)

### Heck

Heckklappe Innenverkleidung, beschädigt (Bild 17, Bild 18, Bild 19)

### Reifen, Felgen, Radkappen

Radkappe(n) 1 x beiliegend, beschädigt (Bild 14)

Satz Sommerräder, fehlt (Bild 28)

### Exterieur

Beschriftungs- / Werbefolie, beklebt (Bild 20, Bild 21)

### Schlüssel/Schließanl.

Hauptschlüssel Batterie, entladen (Bild 13)

### Zubehör, Bordwerkzeug

Warnleuchte, fehlt

### Sonstiges

Inspektion klein Mittelklasse, kein gültiger Nachweis vorhanden

Bordcomputer Reifendruckkontrolle, aktiv (Bild 12)

## Besichtigungsbedingungen

Bei der Besichtigung wurde eine äußere Inaugenscheinnahme am undemontierten Fahrzeug unter Berücksichtigung der vorgefundenen Besichtigungsbedingungen durchgeführt. Es werden keinerlei Eigenschaften von nicht geprüften oder nur eingeschränkt prüfbareren Bereichen des Fahrzeugs zugesichert.

Dieses Dokument enthält im Anhang die Fotodokumentation mit 30 Fotos.

Undorf, Stefan

Der Sachverständige, 16.06.2026

## Fotoanlage



Bild 1.



Bild 2.

## Fotoanlage



Bild 3.



Bild 4.

## Fotoanlage

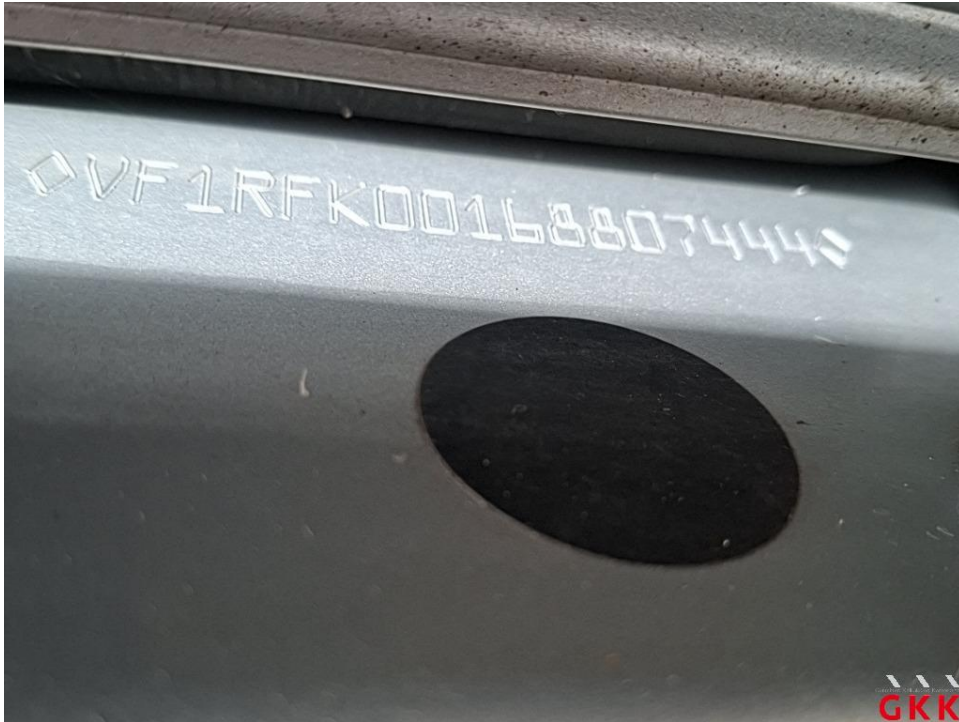

Bild 5.



Bild 6.

## Fotoanlage



Bild 7.



Bild 8.

Fotoanlage



Bild 9.



Bild 10.

## Fotoanlage



Bild 11.



Bild 12. Bordcomputer, Reifendruckkontrolle, aktiv, auslesen / prüfen

## Fotoanlage



Bild 13. Hauptschlüssel, Batterie, entladen, ersetzen



Bild 14. Radkappe(n), 1 x beiliegend, beschädigt, ersetzen

## Fotoanlage



Bild 15. Stoßfänger vorne, Verkleidung -lackiert-, verkratzt, lackieren



Bild 16. Stoßfänger vorne, Verkleidung -lackiert-, verkratzt, lackieren

## Fotoanlage



Bild 17. Heckklappe, Innenverkleidung, beschädigt, ersetzen



Bild 18. Heckklappe, Innenverkleidung, beschädigt, ersetzen

## Fotoanlage



Bild 19. Heckklappe, Innenverkleidung, beschädigt, ersetzen



Bild 20. Beschriftungs- / Werbefolie, beklebt, entkleben

## Fotoanlage



Bild 21. Beschriftungs- / Werbefolie, beklebt, entkleben



Bild 22. Schiebetür rechts, verkratzt, lackieren

## Fotoanlage



Bild 23. Schiebetür rechts, verkratzt, lackieren



Bild 24. Tür vorne links, bis 3 Dellen / Bauteil, kalt drücken

## Fotoanlage

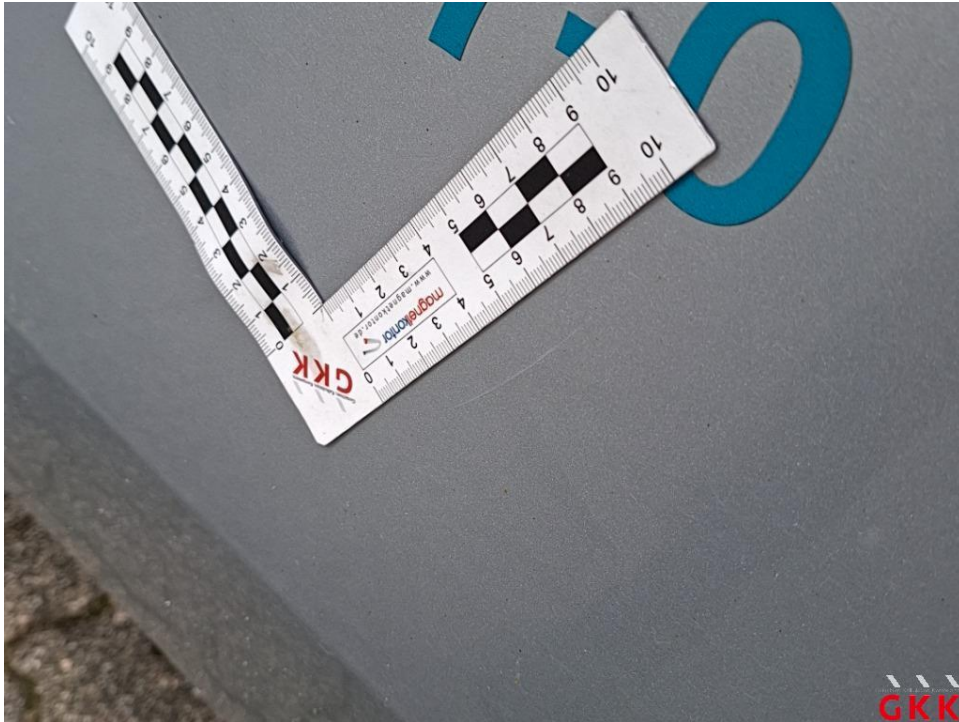

Bild 25. Tür vorne links, bis 3 Dellen / Bauteil, kalt drücken



Bild 26. Schiebetür links, verkratzt, Smartrepair

## Fotoanlage



Bild 27. Schiebetür links, verkratzt, Smartrepair



Bild 28. Satz Sommerräder, fehlt, ersetzen

## Fotoanlage

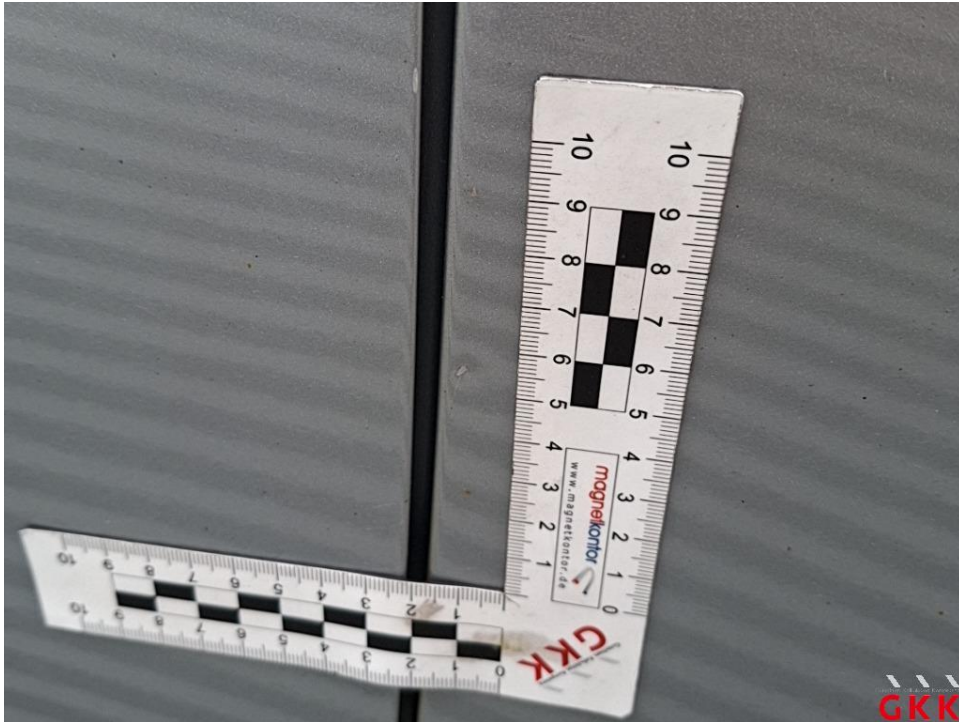

Bild 29.



Bild 30.