

GKK Gutachten GmbH
 Theodorstr. 180, 40472 Düsseldorf

GKK Gutachten GmbH

Raiffeisen-Impuls Fuhrparkmanagement
 GmbH & Co. KG

Theodorstr. 180
 40472 Düsseldorf

Tel.: 0211 6878060
 www.gkk-gutachten.de
 Email: info@gkk-gutachten.de

Wertgutachten



Vorgang

Ihr Auftrag vom	03.06.2026 durch Raiffeisen-Impuls Fuhrparkmanagement GmbH & Co. KG
Besichtigungsort	36272 Niederaula, Industriestr. 11
Besichtigungsdatum	22.06.2026
Referenznummern	0002062499

Fahrzeugdaten / Technische Daten

Fahrzeugident.-Nr.	WF0SXXWPGSNL41938		
Fahrzeugart	PKW - Kasten geschlossen	Farbton / Lackart	Polar-Silber / Metallic
Hersteller	Ford	Nächste HU	05/2028
Typ / Verkaufsbez.	Transit Connect 1.5 EcoBlue	Laufleistung abgelesen	97.463 km
Erstzulassung	23.03.2022	Emissionsklasse	Euro 6
Getriebe / Gänge	Manuell / 6	Sitzplätze / Türen	2 / 4
Achsen / angetrieben	2 / 1	Anzahl Besitzer	unbekannt
Motorart	Reihenmotor / Diesel	Hubraum / Nennleistung	1.499 ccm / 74 KW
Antriebsart	Frontantrieb		

Fahrzeugdaten wurden gemäß den zur Verfügung gestellten Unterlagen entnommen.

Montierte Räder:					
Position	Reifenart	Felgenart	Hersteller	Dimension	Profiltiefe
vorn links	Winterreifen	Stahlrad	Hankook	215/55 R16 97H	5 mm
vorn rechts	Winterreifen	Stahlrad	Hankook	215/55 R16 97H	5 mm
hinten rechts	Winterreifen	Stahlrad	Hankook	215/55 R16 97H	8 mm
hinten links	Winterreifen	Stahlrad	Hankook	215/55 R16 97H	8 mm
Reservebereifung: ohne					

Beiliegende Räder:					
Position	Reifenart	Felgenart	Hersteller	Dimension	Profiltiefe
Rad 1	Allwetterreifen	Ohne Felgen	Goodyear	215/55 R16 97V	2 mm
Rad 2	Allwetterreifen	Ohne Felgen	Goodyear	215/55 R16 97V	2 mm
Rad 3	Allwetterreifen	Ohne Felgen	Goodyear	215/55 R16 97V	4 mm
Rad 4	Allwetterreifen	Ohne Felgen	Goodyear	215/55 R16 97V	4 mm

Allgemeines / Zustand	
✓ Fahrzeug ist fahrbereit	✗ Unterbodenkontrolle durchgeführt
✗ Fahrzeug ist zugelassen	✓ Hauptschlüssel vorhanden (Anzahl: 2)
✓ Batterie ist betriebsbereit	✗ Nebenschlüssel vorhanden (Anzahl: 0)
✓ Serviceheft vorhanden	✓ Rangierfahrt durchgeführt.
✗ Probefahrt durchgeführt.	✗ Ladekabel vorhanden
✓ Anhängerkupplung vorhanden	✗ Bordwerkzeug vorhanden
Kundendienst laut Serviceheft am 04.03.2025 bei km 60.927.	

Funktionsfähigkeit / Auffälligkeiten	
✓ Motor startet eigenständig	✓ Schließanlage (ZV) funktionsfähig
✓ Lichtanlage funktionsfähig	⊖ Schiebedach oder Verdeck funktionsfähig
✓ Fensterheber funktionsfähig	✓ Entertainment (Radio, Navigationssystem) funktionsfähig
✓ Kombiinstrument und Fahrzeuganzeigen	

Fahrzeugzustand	
✗ verschmutzt	✗ nass
✗ Eis	✗ Schnee

Fahrzeugstandort	
✗ unzureichende Lichtverhältnisse	✗ Lichtblendung (Besichtigung im Freien)
✗ Dunkelheit	✗ Fahrzeug eingeschränkt zugänglich

Legende : ✓ Ja ✗ Nein ○ Nicht prüfbar ⊖ Nicht vorhanden

Vorschaden	Der Vorschaden wurde fach- und sachgerecht behoben	Feststellung
Keine festgestellt.		

Anmerkungen

Ausstattung gemäß VIN-Abfrage

Serienausstattung (nicht verifiziert)			
3. Bremsleuchte		Ablage im Dachhimmel Fahrerhaus	
Airbag Fahrerseite		Anti-Blockier-System (ABS)	
Antischlupfregelung (ASR)		Antriebsart: Frontantrieb	
Außenspiegel mech. von innen verstellbar		Batterie 60 Ah	
Batterie verstärkt		Bord-/Verbrauchscomputer	
Elektr. Bremskraftverteilung (EBD)		Elektron. Stabilitäts-Programm (ESP)	
Extra erhöhte Nutzlast		Fahrassistenz-System: Berganfahr-Assistent (Hill-Holder)	
Fahrassistenz-System: Notbrems-Assistent		Fensterheber elektrisch vorn	
FordPass Connect inkl. eCall		Fahrassistenz-System: Sicherheitssystem SYNC mit automatischem Notruf	
Getriebe 6-Gang - Typ: B6		Getränkehalter vorn	
Gummimatten in Fahrgast-/Laderaum		Gurtstraffer	
Innenraumfilter: Staub- und Pollenfilter		Karosserie/Aufbau: Kasten	
Lenksäule (Lenkrad) höhen-/längsverstellbar		LKW-Zulassung	
LM-Felgen		Modellpflege	
Motor 1,5 Ltr. - 74 kW EcoBlue TDCi KAT		Radstand 3062 mm	
Rußpartikelfilter		Schadstoffarm nach Abgasnorm Euro 6d	
Schadstoffarm nach Abgasnorm Stage 5 / Euro 5		Servolenkung elektrisch	
Sitz-Paket 1		Start/Stop-Anlage	
Starter-Paket		Tagfahrlicht	
Verglasung getönt		Warnanlage für Sicherheitsgurte vorn	
Zentralverriegelung mit Fernbedienung		Zusatzheizung für Dieselmotor	
Sonderausstattung (verifiziert)			
Adaptives Kurvenlicht (AFL)	✓	Nebelscheinwerfer mit statischem Abbiegelicht	✓
Anhängerkupplung	✓	Anhänger-Stabilisierungs-Programm (TSA)	✓
Audio-Paket 154	✓	Audiosystem: Radio	✓
Audiobedienung am Lenkrad	✓	Bluetooth-Schnittstelle	✓
Radioempfang digital (DAB)	✓	Sprachsteuerung und Bluetooth-Schnittstelle	✓
AUX-IN-Anschluss	✓	USB-Anschluss	✓
Farbdisplay (4,2 Zoll)	✓	Heckflügeltüren mit Verglasung	✓
Laderaumtrennwand mit Fenster	✓	Metallic-Lackierung	✓
Parkpilotsystem vorn und hinten	✓	Parkpilotsystem hinten	✓

Wertbeeinflussende Faktoren		
Front (Angaben ohne MwSt.)	Reparaturkosten	MW
Frontscheibe, Steinschlag, Gebrauchsspur	0,00 €	0,00 €
Dach (Angaben ohne MwSt.)	Reparaturkosten	MW
Dach, beschädigt, instand setzen - lackieren (Bild 15, Bild 16)	2244,58 €	1270,41 €
Seite links (Angaben ohne MwSt.)	Reparaturkosten	MW
Seitenwand links, bis 3 Dellen / Bauteil, Gebrauchsspur	0,00 €	0,00 €
Heck (Angaben ohne MwSt.)	Reparaturkosten	MW
Stoßfänger hinten Verkleidung -unlackiert-, verkratzt, ersetzen (Bild 19, Bild 20, Bild 21)	330,18 €	181,60 €
Rückleuchte rechts Glas, gerissen, ersetzen (Bild 17, Bild 18)	231,86 €	231,86 €
Interieur (Angaben ohne MwSt.)	Reparaturkosten	MW
Sitz vorne links Verkleidung, beschädigt, ersetzen (Bild 22, Bild 23)	76,91 €	42,30 €
Laderaum, verkratzt, Gebrauchsspur	0,00 €	0,00 €
Sonstiges (Angaben ohne MwSt.)	Reparaturkosten	MW
Inspektion groß Transporter, fällig, durchführen	858,87 €	858,87 €
Fahrzeug Front, Steinschlag, Gebrauchsspur	0,00 €	0,00 €

Bei der Berechnung der einzelnen Beträge wurde für die Lackiervorbereitung ein Gesamtbetrag von 442,23 EUR berücksichtigt und auf die Lackierpositionen verteilt.

Wertermittlung (bezogen auf den Besichtigungszeitpunkt, Angaben ohne MwSt)	
Reparaturkosten	3.742,40 €
Minderwert	2.585,04 €
Händlereinkaufspreis	5.650,00 €
Händlerverkaufspreis	6.775,00 €

Besichtigungsbedingungen

Bei dieser Besichtigung wurde eine äußere Inaugenscheinnahme am undemontierten Fahrzeug unter Berücksichtigung der vorgefundenen Besichtigungsbedingungen durchgeführt. Es werden keinerlei Eigenschaften von nicht geprüften oder nur eingeschränkt prüfbar Bereichen des Fahrzeugs zugesichert.

Minderwert

Die festgesetzten Beträge für den Minderwert „MW“ entsprechen nicht den Reparaturkosten für die aufgeführten Beschädigungen sondern orientieren sich an Fahrzeugalter und Laufleistung.
Bei der Ermittlung des ausgewiesenen Fahrzeugwertes fanden diese Werte Verwendung. Berücksichtigt wurden nur überdurchschnittliche Beschädigungen.

Dieses Dokument enthält im Anhang die Fotodokumentation mit 23 Fotos.

Staubach-Beulig, Chris

 Der Sachverständige, 23.06.2026

Fotoanlage



Bild 1



Bild 2

Fotoanlage



Bild 3



Bild 4

Fotoanlage



Bild 5



Bild 6

Fotoanlage

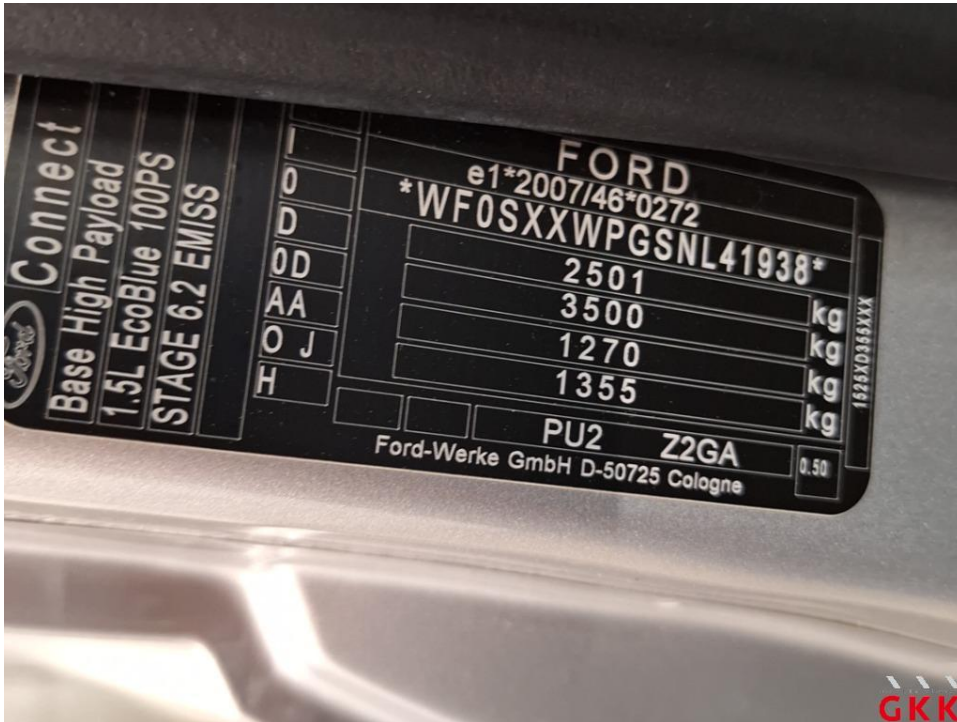

Bild 7



Bild 8

Fotoanlage



Bild 9



Bild 10

Fotoanlage



Bild 11



Bild 12

Fotoanlage



Bild 13

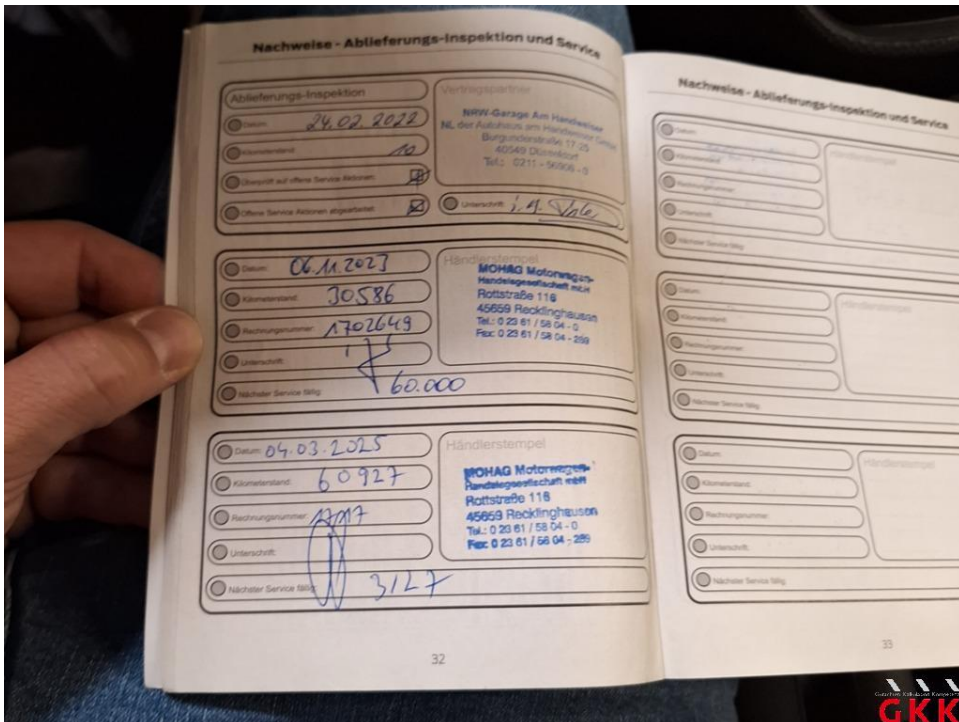

Bild 14

Fotoanlage



Bild 15 Dach, beschädigt, instand setzen - lackieren



Bild 16 Dach, beschädigt, instand setzen - lackieren

Fotoanlage



Bild 17 Rückleuchte rechts, Glas, gerissen, ersetzen



Bild 18 Rückleuchte rechts, Glas, gerissen, ersetzen

Fotoanlage



Bild 19 Stoßfänger hinten, Verkleidung -unlackiert-, verkratzt, ersetzen



Bild 20 Stoßfänger hinten, Verkleidung -unlackiert-, verkratzt, ersetzen

Fotoanlage



Bild 21 Stoßfänger hinten, Verkleidung -unlackiert-, verkratzt, ersetzen



Bild 22 Sitz vorne links, Verkleidung, beschädigt, ersetzen

Fotoanlage

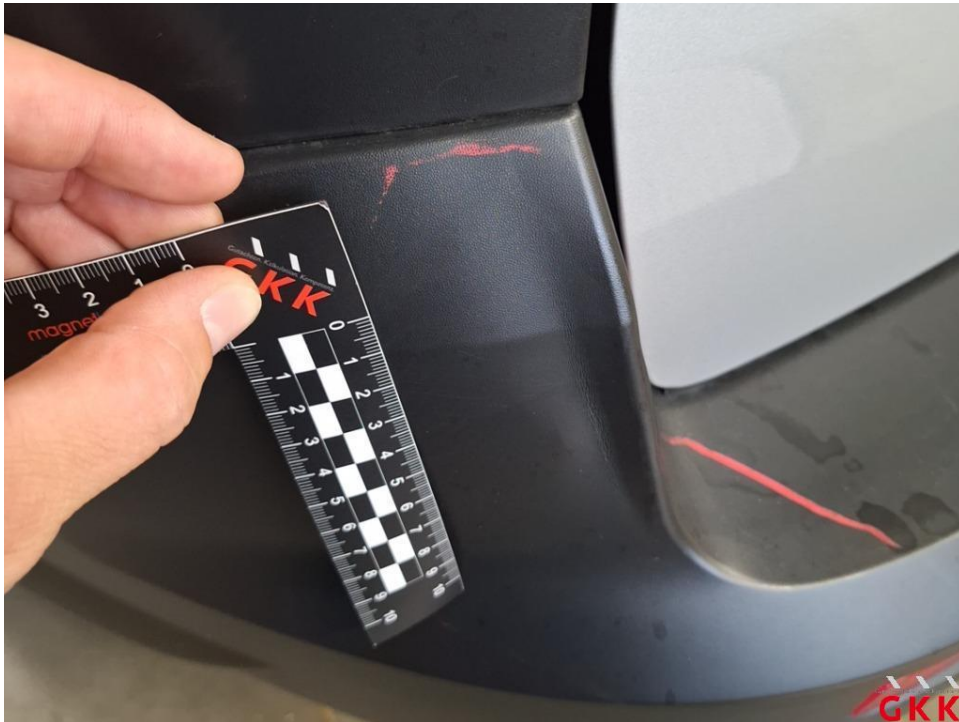

Bild 23 Sitz vorne links, Verkleidung, beschädigt, ersetzen