

**WF0TK1E73MMA64308**

## Vehicle details

Operator		Inspection condition	sufficient
License number		Mileage (Read)	75,794 km
Manufacturer	Ford	Next maintenance in	0 Monat(e)
Type / Model	Mustang Mach-E	Main inspection (Report not on hand)	02/2027
Vehicle Identification number	WF0TK1E73MMA64308	Power / Engine displacement	100 kW
First registration	29 Mar 2022	Upholstery/Colour	/
Last maintenance		Paintwork	
Fuel type	Electric	Gearbox	Automatic

## Zustandsbericht

### Value reducing factors

No.	Component group	Description
1	Documents	Main inspection certificate (Fehlt) - No deduction
2	Documents	Service book (Wartungsnachweise fehlen) - No deduction
3	Door - rear left side	Door - Scratch(es) - Cover / polish
4	Door - front left side	Door - Scratched - Cover / polish
5	Door - front left side	Door seal - Damaged - Replace
6	Door - front right side	Door - Dent / paintcoat damage - Smart repair
7	Door - rear right side	Door - Dent / paintcoat damage - Smart repair
8	Misc.	Inspection / maintenance - Due - Replace
9	Side panel - rear left side	Side panel - Dent / paintcoat damage - Repair and paint
10	Boot lid / rear door	Boot lid - Scratched - Repair and paint

### Wear and tear

No.	Component group	Description
1	Interior	Interior - Abrasion - No deduction
2	Body	Body (Steinschläge) - Scratch(es) - No deduction
3	Vehicle glazing	Windscreen - Stone chips - No deduction

### Missing parts

Missing part

### Detected repainting

No.	Location
	None detectable



## Main tyres

Axle	Tyre size	Manufacturer	Type of tyre	Tread depth	Roadworthy	Permissibility
1	225/60 R18 104V	Goodyear	Winter tyres	6mm - 6mm	o.k.	
2	225/60 R18 104V	Goodyear	Winter tyres	5mm - 5mm	o.k.	

## Additional tyres

Axle	Tyre size	Manufacturer	Type of tyre	Tread depth	Roadworthy	Permissibility
1	225/60 R18 104V	Continental	Summer tyres	5mm - 5mm	o.k.	
2	225/60 R18 104V	Continental	Summer tyres	3mm - 3mm	o.k.	

## Replacement

Type	Tyre size	Manufacturer	Type of tyre	Tread depth	Expiration date
Tirefit					11/2026

The wear and tear condition and possible damages to the tyres are considered in the value.

## Comments

Keine Gewähr auf Vollständigkeit und  
Richtigkeit der angezeigten Ausstattung.  
Techn. Änderungen vorbehalten  
Das Fahrzeug weist dem Alter, der Laufleistung und dem  
Einsatzzweck entsprechende Gebrauchsspuren auf.  
elektr. Komponenten geprüft, i. O.

Lackwerte geprüft, i. O.

**TÜV SÜD Auto Service GmbH**  
Römeräcker 1  
76351 Linkenheim - Hochstetten

**Inspection location**  
SAP Walldorf  
69190 Walldorf

Inspection date: 3 Jun 2026  
**Protocol number: 45772705**  
Delivery date: 3 Jun 2026



---

## Vehicle details

<b>Manufacturer</b>	Ford	<b>Inspection condition</b>	sufficient
<b>Type / Model</b>	Mustang Mach-E	<b>Mileage (Read)</b>	75,794 km
<b>Vehicle Identification number</b>	WF0TK1E73MMA64308	<b>First registration</b>	29 Mar 2022

### Details of the order:

In accordance with the contract, the evaluation of vehicle's condition was performed without the vehicle being disassembled.

### Vehicle identification:

The vehicle identification number (VIN) was read from the vehicle and its conformity with the submitted documents was confirmed by the undersigned during the inspection.

### Inspection conditions:

The inspection conditions were sufficient for the assessment of the vehicle.

### General condition:

The vehicle shows traces of wear and tear corresponding to its age and purpose



## Overview pictures



Figure 1: Diagonal front



Figure 2: Diagonal front



Figure 3: Diagonal rear



Figure 4: Diagonal rear

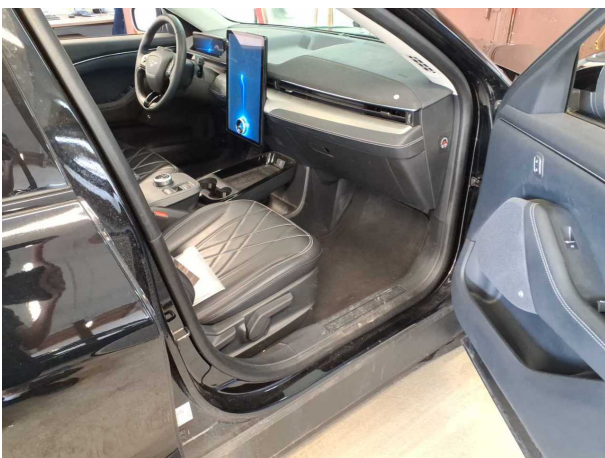

Figure 5: Interior



Figure 6: Interior



Figure 7: Interior

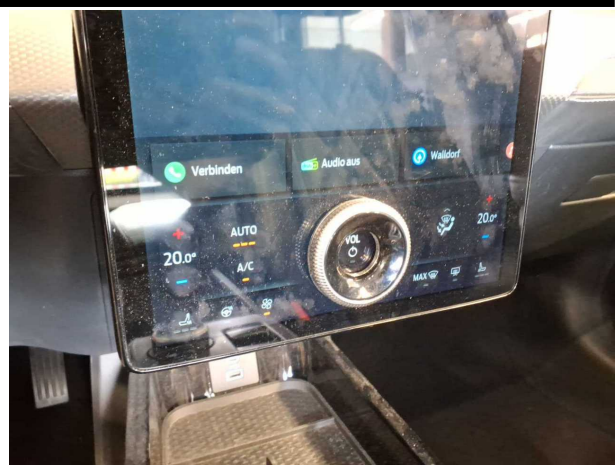

Figure 8: Interior

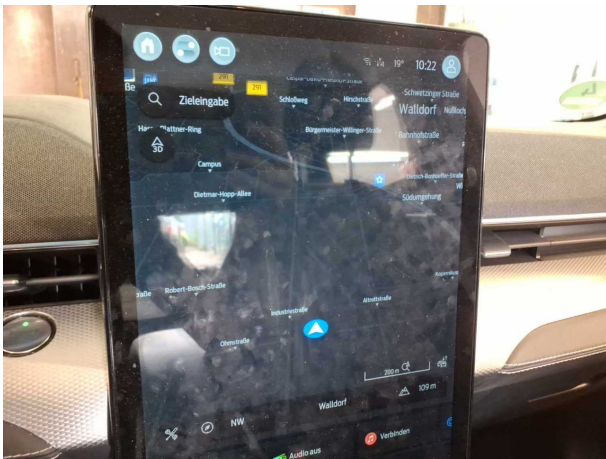

Figure 9: Interior



Figure 10: Misc.

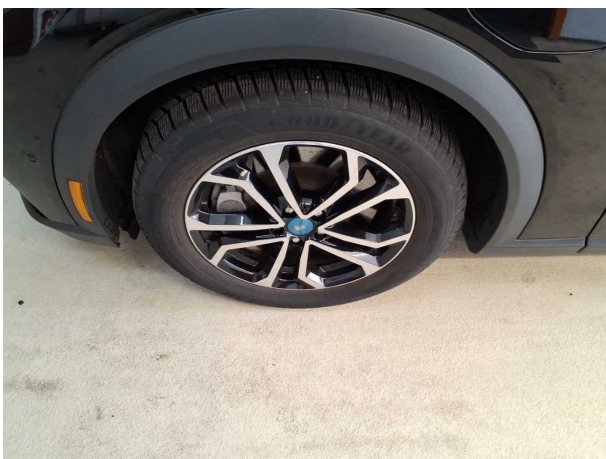

Figure 11: Misc.



Figure 12: Misc.

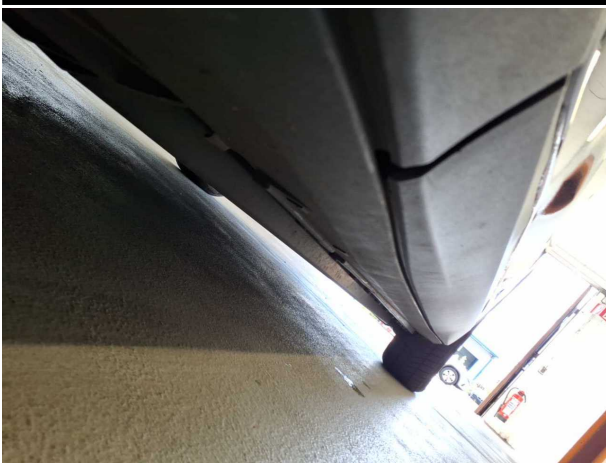

Figure 13: Misc.

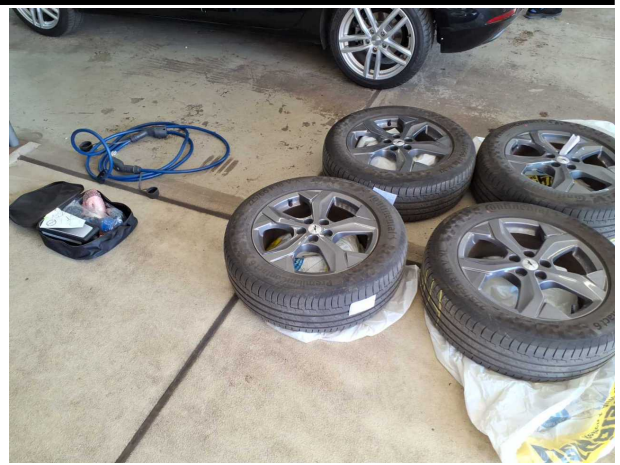

Figure 14: Misc.



Figure 15: Misc.



Figure 16: Misc.



Figure 17: Misc.

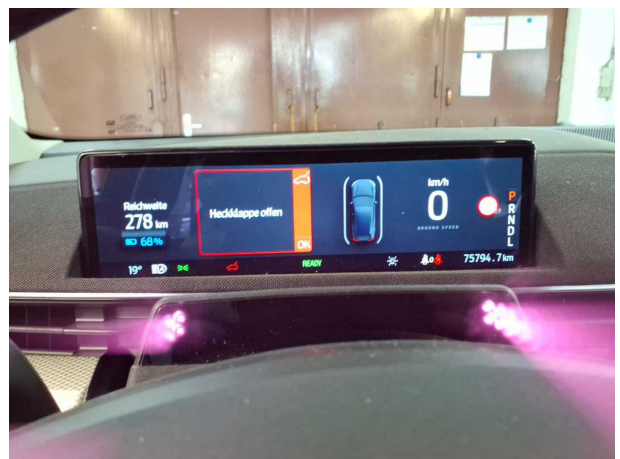

Figure 18: Misc.

**TÜV SÜD Auto Service GmbH**  
Römeräcker 1  
76351 Linkenheim - Hochstetten

**Inspection location**  
SAP Walldorf  
69190 Walldorf

Inspection date: 3 Jun 2026  
**Protocol number: 45772705**  
Delivery date: 3 Jun 2026



**Figure 19:** Misc.



## Pictures of damage



**Damage #3:** Door - rear left side: Door - Scratch(es) - Cover / polish



**Damage #3:** Door - rear left side: Door - Scratch(es) - Cover / polish

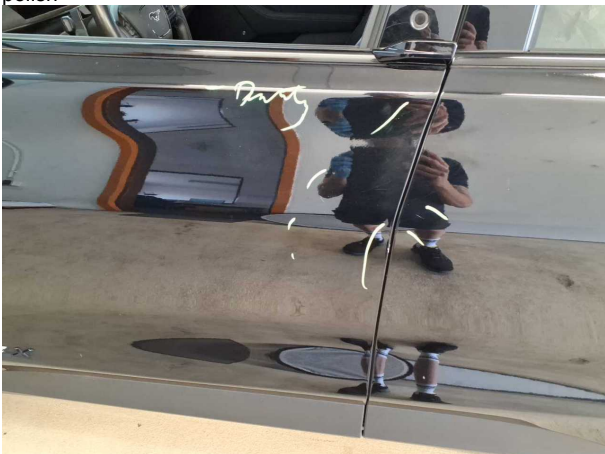

**Damage #4:** Door - front left side: Door - Scratched - Cover / polish

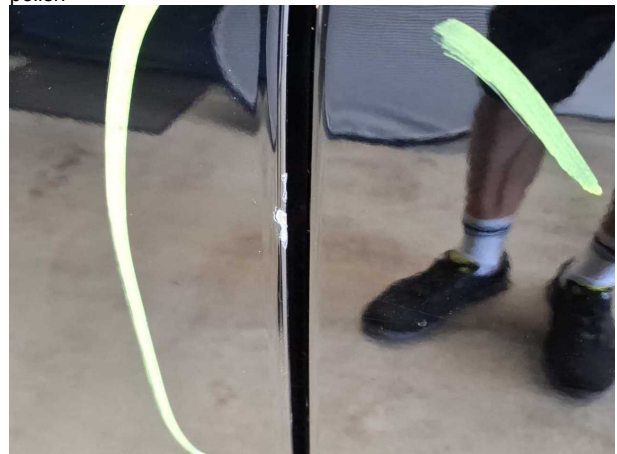

**Damage #4:** Door - front left side: Door - Scratched - Cover / polish



**Damage #5:** Door - front left side: Door seal - Damaged - Replace



**Damage #5:** Door - front left side: Door seal - Damaged - Replace

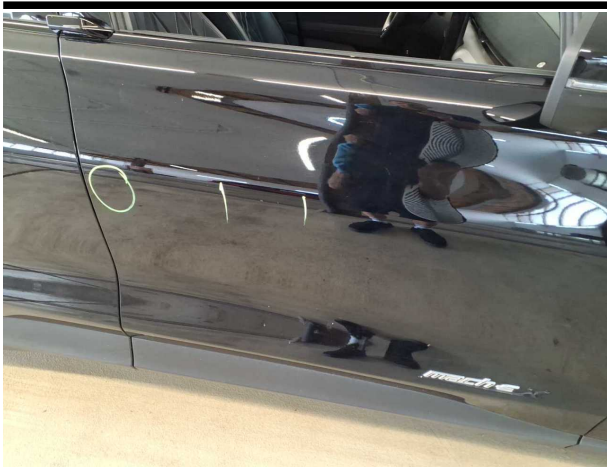

**Damage #6:** Door - front right side: Door - Dent / paintcoat damage - Smart repair



**Damage #6:** Door - front right side: Door - Dent / paintcoat damage - Smart repair



**Damage #6:** Door - front right side: Door - Dent / paintcoat damage - Smart repair



**Damage #7:** Door - rear right side: Door - Dent / paintcoat damage - Smart repair

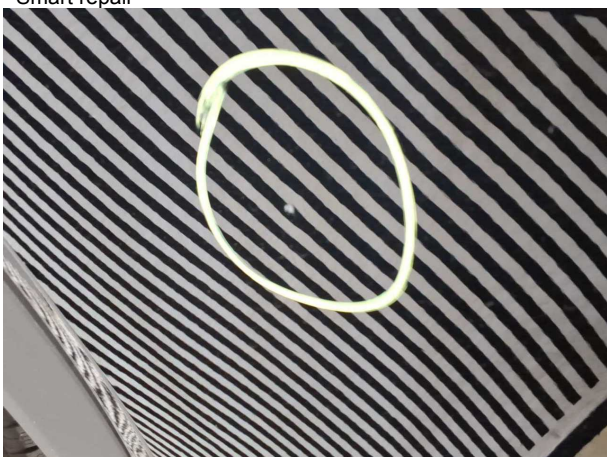

**Damage #7:** Door - rear right side: Door - Dent / paintcoat damage - Smart repair



**Damage #7:** Door - rear right side: Door - Dent / paintcoat damage - Smart repair



**Damage #9:** Side panel - rear left side: Side panel - Dent / paintcoat damage - Repair and paint

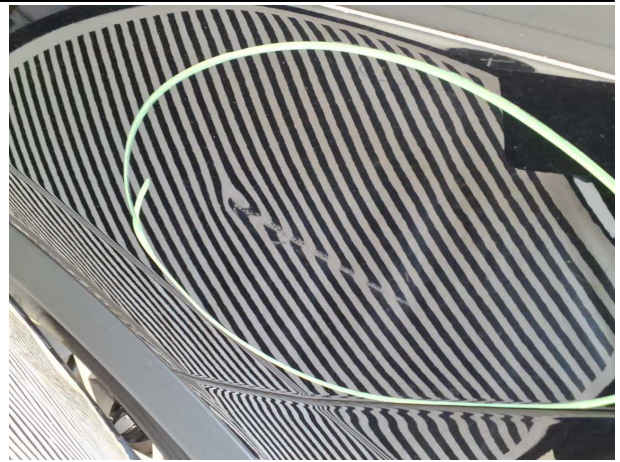

**Damage #9:** Side panel - rear left side: Side panel - Dent / paintcoat damage - Repair and paint



**Damage #10:** Boot lid / rear door: Boot lid - Scratched - Repair and paint



**Damage #10:** Boot lid / rear door: Boot lid - Scratched - Repair and paint



**Damage #10:** Boot lid / rear door: Boot lid - Scratched - Repair and paint

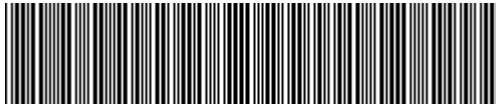

**WF0TK1E73MMA64308**

## Angaben zum Fahrzeug

<b>Halter</b>		<b>Besichtigungszustand</b>	ausreichend
<b>Kennzeichen</b>		<b>Laufleistung (abgelesen)</b>	75.794 km
<b>Hersteller</b>	Ford	<b>Restlauf bis Service</b>	0 Monat(e)
<b>Typ/Modell</b>	Mustang Mach-E	<b>HU (Bericht lag nicht vor)</b>	02/2027
<b>Fahrgestellnummer</b>	WF0TK1E73MMA64308	<b>Leistung / Hubraum</b>	100 kW
<b>Erstzulassung</b>	29.03.2022	<b>Polster/Farbe</b>	/
<b>Letzte Wartung</b>		<b>Lackierung</b>	
<b>Kraftstoffart</b>	Elektro	<b>Getriebe</b>	Automatik

## Zustandsbericht

### Wertmindernde Faktoren

Nr.	Bauteilgruppe	Beschreibung
1	Unterlagen	HU Bescheinigung (fehlt) - kein Abzug
2	Unterlagen	Serviceheft (Wartungsnachweise fehlen) - kein Abzug
3	Tür hinten links	Tür - Kratzer - auslegen / polieren
4	Tür vorn links	Tür - verkratzt / verschürft - auslegen / polieren
5	Tür vorn links	Türdichtung - beschädigt - erneuern
6	Tür vorn rechts	Tür - Delle / Lackschaden - Smart Repair
7	Tür hinten rechts	Tür - Delle / Lackschaden - Smart Repair
8	Sonstiges	Inspektion/Wartung - fällig - erneuern
9	Seitenwand links	Seitenwand - Delle / Lackschaden - instandsetzen und lackieren
10	Heckklappe/-tür	Heckklappe - verkratzt / verschürft - instandsetzen und lackieren

### Gebrauchsspuren

Nr.	Bauteilgruppe	Beschreibung
1	Interieur	Innenraum - Abrieb - kein Abzug
2	Karosserie	Karosserie (Steinschläge) - Kratzer - kein Abzug
3	Verglasung	Frontscheibe - Steinschlag - kein Abzug

### Fehlteile

Fehlteil

### Festgestellte Nachlackierungen

Nr.	Ort
	Keine feststellbar



## Hauptbereifung

Achse	Reifengröße	Hersteller	Reifentyp	Profiltiefe	Verktgl.	Zul.
1	225/60 R18 104V	Goodyear	Winterreifen	6mm - 6mm	i.O.	
2	225/60 R18 104V	Goodyear	Winterreifen	5mm - 5mm	i.O.	

## Zusatzbereifung

Achse	Reifengröße	Hersteller	Reifentyp	Profiltiefe	Verktgl.	Zul.
1	225/60 R18 104V	Continental	Sommerreifen	5mm - 5mm	i.O.	
2	225/60 R18 104V	Continental	Sommerreifen	3mm - 3mm	i.O.	

## Ersatz

Typ	Reifengröße	Hersteller	Reifentyp	Profiltiefe	Ablaufdatum
Tirefit					11/2026

Der Verschleißzustand sowie evtl. Schäden an der Bereifung sind wertmäßig berücksichtigt.

## Bemerkungen

Keine Gewähr auf Vollständigkeit und  
Richtigkeit der angezeigten Ausstattung.  
Techn. Änderungen vorbehalten  
Das Fahrzeug weist dem Alter, der Laufleistung und dem  
Einsatzzweck entsprechende Gebrauchsspuren auf.  
elektr. Komponenten geprüft, i. O.

Lackwerte geprüft, i. O.

**TÜV SÜD Auto Service GmbH**    **Besichtigungsort**  
Römeräcker 1                    SAP Walldorf  
76351 Linkenheim - Hochstetten                    69190 Walldorf

Besichtigungsdatum: 03.06.2026  
**Protokollnummer: 45772705**  
Anlieferungsdatum: 03.06.2026



---

## Angaben zum Fahrzeug

<b>Hersteller</b>	Ford	<b>Besichtigungszustand</b>	ausreichend
<b>Typ/Modell</b>	Mustang Mach-E	<b>Laufleistung (abgelesen)</b>	75.794 km
<b>Fahrgestellnummer</b>	WF0TK1E73MMA64308	<b>Erstzulassung</b>	29.03.2022

### Angaben zum Auftrag:

Auftragsgemäß erfolgte die Fahrzeugzustandsbewertung in demontagefreien Zustand.

### Fahrzeug-Identifizierung:

Die Fahrzeug-Identifizierungsnummer (FIN) wurde am Fahrzeug abgelesen und die Übereinstimmung im Verlauf der Besichtigung durch den Unterzeichner mit den vorgelegten Unterlagen festgestellt.

### Besichtigungsbedingungen:

Die Besichtigungsbedingungen waren zur Beurteilung des Fahrzeuges ausreichend.

### Allgemeinzustand:

Das Fahrzeug weist dem Alter und Einsatzzweck entsprechende Gebrauchsspuren auf.

## Übersichtsfotos



Abbildung 1: Schräg vorne



Abbildung 2: Schräg vorne



Abbildung 3: Schräg hinten



Abbildung 4: Schräg hinten



Abbildung 5: Innenraum



Abbildung 6: Innenraum



Abbildung 7: Innenraum



Abbildung 8: Innenraum



Abbildung 9: Innenraum

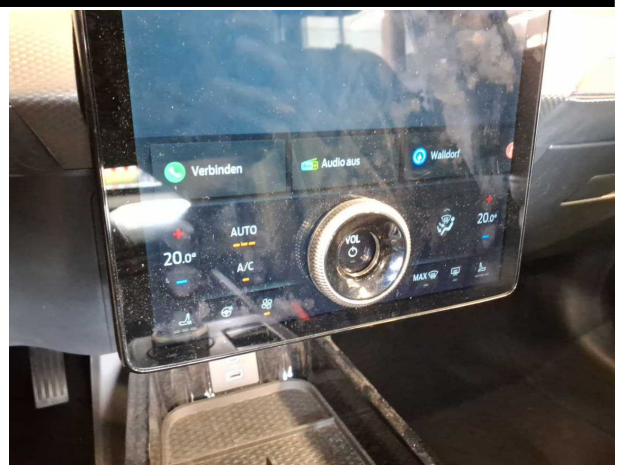

Abbildung 10: Sonstiges

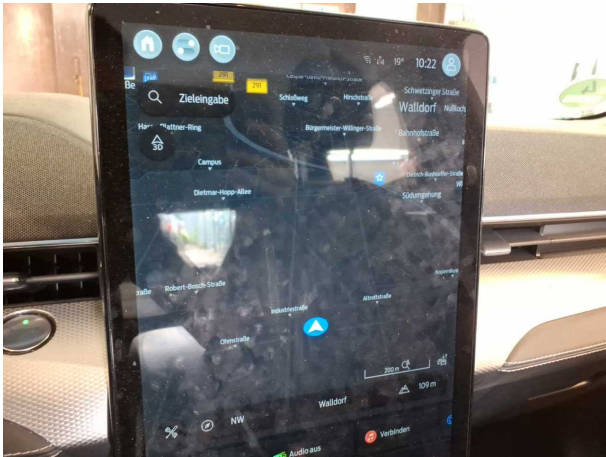

Abbildung 11: Sonstiges



Abbildung 12: Sonstiges

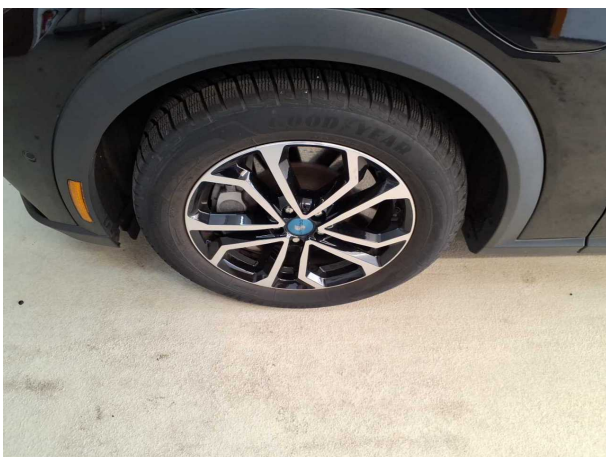

Abbildung 13: Sonstiges



Abbildung 14: Sonstiges



Abbildung 15: Sonstiges

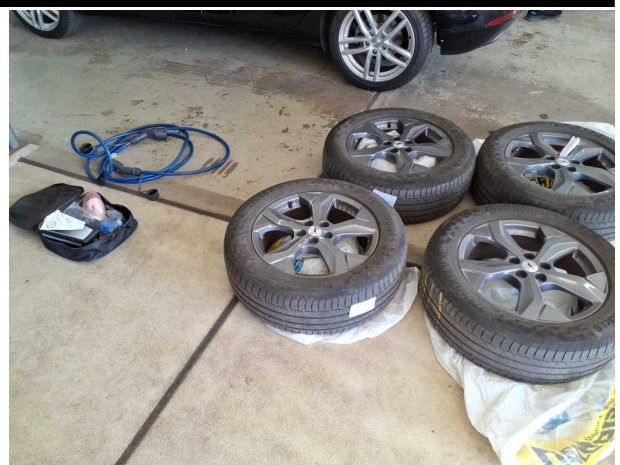

Abbildung 16: Sonstiges



Abbildung 17: Sonstiges



Abbildung 18: Sonstiges

**TÜV SÜD Auto Service GmbH**  
Römeräcker 1  
76351 Linkenheim - Hochstetten

**Besichtigungsort**  
SAP Walldorf  
69190 Walldorf

Besichtigungsdatum: 03.06.2026  
**Protokollnummer: 45772705**  
Anlieferungsdatum: 03.06.2026



**Abbildung 19:** Sonstiges



## Beschädigungsfotos



**Beschädigung #3:** Tür hinten links: Tür - Kratzer - auslegen / polieren



**Beschädigung #3:** Tür hinten links: Tür - Kratzer - auslegen / polieren



**Beschädigung #4:** Tür vorn links: Tür - verkratzt / verschürft - auslegen / polieren

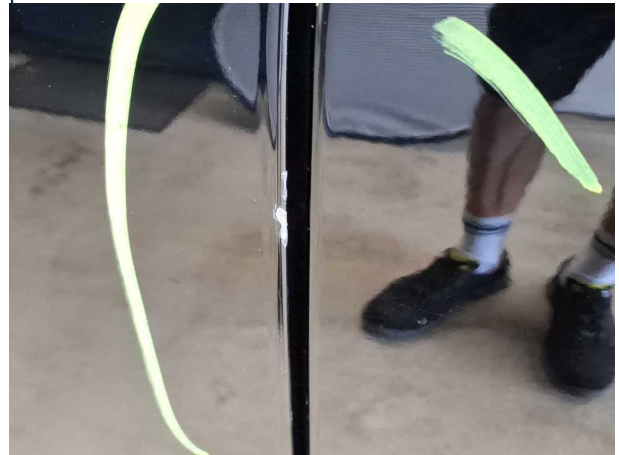

**Beschädigung #4:** Tür vorn links: Tür - verkratzt / verschürft - auslegen / polieren



**Beschädigung #5:** Tür vorn links: Türdichtung - beschädigt - erneuern



**Beschädigung #5:** Tür vorn links: Türdichtung - beschädigt - erneuern

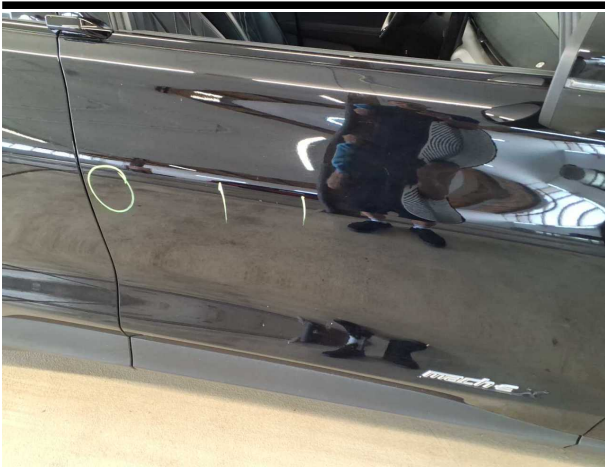

**Beschädigung #6:** Tür vorn rechts: Tür - Delle / Lackschaden - Smart Repair



**Beschädigung #6:** Tür vorn rechts: Tür - Delle / Lackschade... - Smart Repair



**Beschädigung #6:** Tür vorn rechts: Tür - Delle / Lackschaden - Smart Repair



**Beschädigung #7:** Tür hinten rechts: Tür - Delle / Lackschad... - Smart Repair

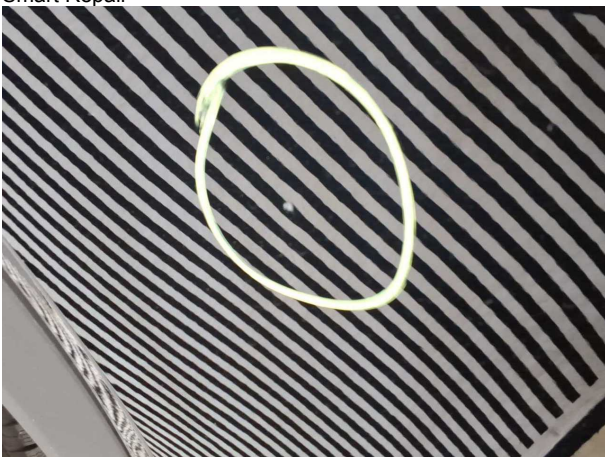

**Beschädigung #7:** Tür hinten rechts: Tür - Delle / Lackschaden - Smart Repair



**Beschädigung #7:** Tür hinten rechts: Tür - Delle / Lackschad... - Smart Repair



**Beschädigung #9:** Seitenwand links: Seitenwand - Delle / Lackschaden - instandsetzen und lackieren



**Beschädigung #9:** Seitenwand links: Seitenwand - Delle / Lackschaden - instandsetzen und lackieren



**Beschädigung #10:** Heckklappe/-tür: Heckklappe - verkratzt / verschürft - instandsetzen und lackieren

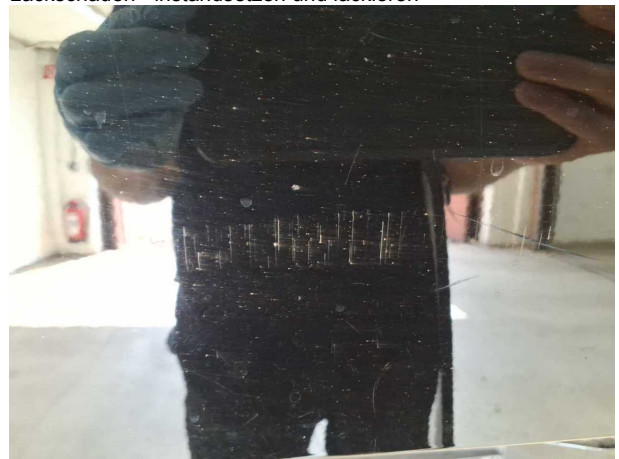

**Beschädigung #10:** Heckklappe/-tür: Heckklappe - verkratzt / verschürft - instandsetzen und lackieren

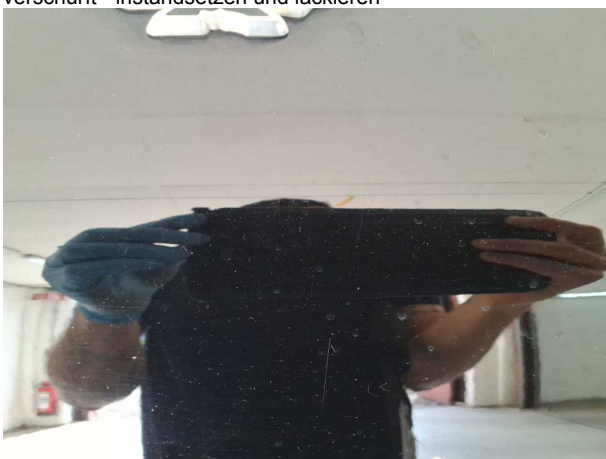

**Beschädigung #10:** Heckklappe/-tür: Heckklappe - verkratzt / verschürft - instandsetzen und lackieren



## Checkliste

Vorhanden	Name
<input type="checkbox"/>	ABE
<input type="checkbox"/>	Abschleppöse
<input type="checkbox"/>	Anhängekupplung abnehmbar
<input type="checkbox"/>	Antenne
<input type="checkbox"/>	Bordbuchmappe
<input type="checkbox"/>	Bordwerkzeug
<input type="checkbox"/>	Consumer Kabelkit
<input type="checkbox"/>	Fernbedienung Standheizung
<input type="checkbox"/>	Ladekabel
<input type="checkbox"/>	Laderaumabdeckung / Rollo
<input type="checkbox"/>	Leichtmetallfelgensatz komplett
<input type="checkbox"/>	Navigations Datenträger
<input type="checkbox"/>	Schlüssel Anhängerkupplung
<input type="checkbox"/>	Serviceheft
<input type="checkbox"/>	Tirefit Füllmittel
<input type="checkbox"/>	Tirefit komplett
<input type="checkbox"/>	Tirefit Kompressor
<input type="checkbox"/>	Windschott

03.07.2026

## Fahrzeugbeschreibung

**Fahrzeug:** FORD Mustang Mach-E 99 kWh Sports Utility Vehicle 5-türig 0 ccm 294 PS / 216 KW  
Elektrisch Automatik

Amtliches Kennzeichen:	HD -KF 0596E	Fahrgestell-Nummer:	WF0TK1E73MMA64308
Vertrags-Nummer:	20319084	Erstzulassung:	29.03.2022
Internes KZ:	15081774	Kilometer-Stand:	0

Unfall/Schaden: Dem Verkäufer wurden keine unfallbedingten Beschädigungen am Fahrzeug angezeigt.

-----

### Ausstattung:

**FORD Mustang Mach-E 99 kWh Sports Utility Vehicle 5-türig 0 ccm 294 PS / 216 KW Elektrisch Automatik**

Lackierung: \_\_\_\_\_ Polsterung: \_\_\_\_\_ Telefontyp: \_\_\_\_\_

**Listenpreis ohne Sonderausstattung in EUR (vor Mwst.) 0,00**

Sonderausstattung in EUR (vor Mwst.):

**Listenpreis gesamt in EUR (vor Mwst.) 0,00**

## Technische Daten

(Angaben basieren auf Herstellerangaben\*)

Fahrzeug:	FORD Mustang Mach-E 99 kWh Sports Utility Vehicle5-türig 0 ccm 294 PS / 216 KW Elektrisch Automatik		
Modelljahr:	2022		
kW / PS:	216 / 294	Hubraum:	0
Getriebe:	Automatik	Anzahl Gänge:	1
Emissionsgruppe:		CO2 (g/km):	0
durchschn. Verbr./100 Km:	0,0000	Tankinhalt:	0
Max. Km/h:	180	Beschl. 0-100 Km/h in Sec.:	7,0000
Leergewicht (kg):	2160	zul. Gewicht (kg):	2605

\* Angaben ohne Gewähr

29672/29602

**Unfall-/Schadenspiegel**

**Vertrags-Nummer:** 20319084  
**Amtliches Kennzeichen:** HD -KF 0596E  
**Übersicht erstellt am:** 03.07.2026

Für das Fahrzeug gem. o.g. Leasingvertrag, Fahrzeugtyp

**FORD Mustang Mach-E 99 kWh Sports Utility Vehicle 5-türig 0 ccm 294 PS / 216 KW Elektrisch Automatik**

wurden uns während der Vertragslaufzeit nachfolgende Beschädigungen angezeigt:

---

<i>Datum</i>	<i>SNR</i>	<i>Verursacher</i>	<i>Beschädigung</i>	<i>Reparatur erfolgt *</i>	<i>Gutachten vorhanden *</i>
--------------	------------	--------------------	---------------------	--------------------------------	----------------------------------

---

\* Sofern für eine Schadennummer mehrere Beschädigungen angegeben sind, gilt der Eintrag in dieser Spalte für die gesamte Schadennummer.

**Unfall-/Schadenspiegel zur Kenntnis genommen:**

\_\_\_\_\_  
Datum und Unterschrift Käufer

29670/29603

**Wartungsreport**

**Vertrags-Nummer:** 20319084  
**Amtliches Kennzeichen:** HD -KF 0596E  
**Übersicht erstellt am:** 03.07.2026

Für das Fahrzeug gem. o.g. Leasingvertrag, Fahrzeugtyp

**FORD Mustang Mach-E 99 kWh Sports Utility Vehicle 5-türig 0 ccm 294 PS / 216 KW Elektrisch Automatik**

wurden uns während der Vertragslaufzeit nachfolgende Wartungen angezeigt:

---

<i>Datum</i>	<i>Km-Stand</i>	<i>Art der Wartung</i>
--------------	-----------------	------------------------

---

**Wartungsreport zur Kenntnis genommen:**

\_\_\_\_\_  
Datum und Unterschrift Käufer