



Zustandsbericht

Protokollnummer: 45879286
Auftrags-Nr / Referenz: 77010857
Besichtigungsdatum: 27.05.2026

Angaben zum Fahrzeug

Hersteller / Modell	Volvo V60 B4 B DKG Plus Dark		
Kennzeichen	MG-SC 478	Fahrgestellnummer	YV1ZWK8V6R2632269
Erstzulassung	16.04.2024	Laufleistung (abgelesen)	29.025 km
HSN/TSN	9101 / BSJ 00025	Kraftstoffart / Zylinder	Hybr.Benzin/E / 4
Fahrzeugart	PKW Kombi	Antriebsart	Frontantrieb
Schadstoffklasse	EURO6;WLTP;AP;PI/CI; M, N...	Getriebe / Anzahl Gänge	Automatik
Farbe	Grau Metallic	Besichtigungszustand	ausreichend
Leistung / Hubraum	145 kW / 1.969 ccm	Nächste HU	04/2027
Wartungsheft / Nachweis	vorhanden / vollständig	Restlauf bis Service	318 Tag(e)
Letzte Wartung	04/2026 bei 28.711 km	Polsterart	Stoff/Leder Kombination
Vorschaden	Keine Feststellbar	Polsterfarbe	Schwarz-Grau
Nachlackierung	Keine Feststellbar	zul. Gesamtgewicht	2.240 kg
Dokumente	ZB vorhanden (Kopie)	Anzahl Halter	unbekannt
Schlüssel soll/ist	2/2	Anzahl Sitze / Türen	5 / 5
Vertragsnummer	77010857	Re-Import	Nein

Zustandsbericht

Hauptbereifung

Achse	Reifengröße	Reifentyp	Hersteller	Profiltiefe	Verkehrstauglichkeit
1	235/45 R18 98W	Sommerreifen auf Leichtmetall	Michelin	5mm / 5mm	i.O.
2	235/45 R18 98W	Sommerreifen auf Leichtmetall	Michelin	6mm / 6mm	i.O.

Zusatzbereifung

Achse	Reifengröße	Reifentyp	Hersteller	Profiltiefe	Verkehrstauglichkeit
1	235/45 R18 98V	Winterreifen auf Leichtmetall	Goodyear	6mm / 6mm	i.O.
2	235/45 R18 98V	Winterreifen auf Leichtmetall	Goodyear	7mm / 7mm	i.O.

Legende: Profiltiefenangabe für Reifen links an erster Stelle, für Reifen rechts an zweiter Stelle der Achse

Ausstattung

Serienausstattung

Bezeichnung
ABS - Anti-Blockier-System
Airbag Beifahrerseite vorn abschaltbar
Airbag Fahrer- und Beifahrerseite mit zweistufigem Auslösesystem - Seitenairbags für Fahrer und Beifahrer und Kopf-/Schulterairbags (IC) für alle Insassen
Ambientebeleuchtung Erweiterte Innenbeleuchtung mit: - Ambientebeleuchtung vorne und hinten - Ausstiegsleuchten vorne und hinten - Arbeitsleuchte an der Gepäckraumklappe - beleuchtete Türablagen und Türöffner vorne und hinten - Fußraumbeleuchtung hinten - Leseleuchten hinten

TÜV SÜD Auto Partner GmbH
Gutenbergstraße 13
70771 Leinfelden-Echterdingen

Besichtigungsort
Holman Compound Linz
Asbacher Str/ Sterner Huette
53545 Linz am Rhein

Empfänger
Backoffice
Santander Consumer Leasing GmbH
Santander-Platz 1
41061 Mönchengladbach



Bezeichnung
Android Infotainmentsystem - 9"-Touchscreen (22,9-cm-Diagonale) - 2 USB-C- Anschlüsse (kompatibel mit Apple iPod/iPhone/iPad) - Bluetooth-Freisprecheinrichtung inkl. Audiostreaming - Digitale Fahrzeugbedienungsanleitung - Digitaler Radioempfang (DAB+)
Außenspiegel elektrisch einklappbar
Außenspiegel elektrisch einstellbar
Außenspiegel Sport in hochglänzendem Schwarz
Außenspiegel und Heckscheibe beheizbar (automatisch)
Außentemperaturanzeige
Befestigungssystem für Tragetaschen im Gepäckraum
Berganfahrassistent Hill Start Assist (HSA)
Beschlagsensor - zur automatischen Aktivierung der Defrosterfunktion
Blinkleuchten (LED) in Außenspiegel integriert
Bordcomputer mit Fahrzeugkontrollfunktionen
Bremsleuchte, dritte
Colorverglasung
Dachkantenspoiler
Dachreling in Hochglanzschwarz (integriert)
Digital Services inkl. Google Maps Navigationssystem - Google Services (beinhaltet Google Maps, Google Assistant, Google Play Store und unbegrenztes Datenvolumen) - Volvo On Call (beinhaltet u.a. die Alarmierung des Volvo On Call Service-Centers per Knopfdruck sowie zusätzliche Komfortdienste über die Volvo CarsApp) - Die Nutzung ist zeitlich begrenzt und wir danach kostenpflichtig. Weitere Informationen zu einer Verlängerung erhalten Sie bei einem Volvo Händlerpartner
Digitale Instrumentierung 2. Gen. Vollgrafisches 12,3"-Fahrerdisplay (31,2-cm-Diagonale) mit zwei variablen Rundinstrumenten und Infodisplay (z. B. für Navigations- Kartenansicht)
Einparkhilfe vorn und hinten mit automatischem Bremsengriff (hinten)
Einstiegsleisten aus Aluminium mit Volvo Schriftzug vorn
Electronic Stability Control (ESC) - Elektronische Stabilitätskontrolle
Elektronische Differentialsperre
Erweitertes Luftreinigungssystem mit Feinstaubfilterung nach Luftqualitätsstandard PM2,5
Fensterheber elektrisch vorn und hinten mit Auto-Down- und Auto-Up-Funktion
Fensterumrandung in Hochglanzschwarz
Festbremsautomatik Festbremsmechanismus nach dem Auslösen der Airbags oder der Gurtstraffer, um Folgeunfälle zu verhindern
Front- und Heckschürze Sport
Frontgrill Sport Frontgrill mit horizontalen Streben und Grilleinfassung in hochglänzendem Schwarz
Gepäckraum-Trennnetz
Getriebe: Doppelkupplungsgetriebe 7-Gang
Gurthöheneinstellung vorn
Haken im Gepäckraum
Heckklappenautomatik (elektrisch)
Heckscheibenwischer
Innen- und Außenspiegel mit Ablendautomatik
Innenraumbeleuchtung Dachhimmel, Leseleuchten vorn, Handschuhfach und Gepäckraum
Intelligent Speed Assist - Intelligenter Geschwindigkeitsassistent - Warnung beim überschreiten der zulässigen Höchstgeschwindigkeit
Intelligentes Fahrerinformationssystem verzögert in Gefahrensituationen eingehende Anrufe oder Fahrzeuginformationen
ISOFIX-Aufnahmen für die äußeren Fondsitze
Keyless Drive (elektronisches Zugangssystem) mit sensorgesteuerter Heckklappe, beleuchteten Türgriffen und Bodenleuchten

TÜV SÜD Auto Partner GmbH
Gutenbergstraße 13
70771 Leinfelden-Echterdingen

Besichtigungsort
Holman Compound Linz
Asbacher Str/ Sterner Huette
53545 Linz am Rhein

Empfänger
Backoffice
Santander Consumer Leasing GmbH
Santander-Platz 1
41061 Mönchengladbach



Bezeichnung
Keyless Start elektronisches Motorstartsystem
Kindersicherung (elektrisch für die hinteren Türen)
Klimaautomatik mit getrennter Temperaturregelung für Fahrer und Beifahrer und zusätzlichen Belüftungsdüsen für die Fondsitze (in B-Säule integriert) inkl. Vorbelüftung und Nachheizen des Innenraums bei abgeschaltetem Motor per Menü
Kopfstützen der 2. Sitzreihe umlegbar, elektrisch
Kopfstützen vorn
Lackierung: Uni
Ladebox unter dem Laderaumboden
Ladekantenschutz im Gepäckraum aus Edelstahl
Laderaumrollo
LED-Scheinwerfer "Thors Hammer" mit Fernlichtassistent und integriertem LED-Tagfahrlicht
Lenkrad höhen- und längseinstellbar
Lenkrad: Dreispeichenlenkrad lederfrei
Lenkrad: Multifunktionstasten am Lenkrad
Mittelarmlehne hinten (klappbar) mit Getränkehalter
Mittelarmlehne vorne mit integriertem Staufach und Getränkehaltern
Notfall-Bremsleuchten - bei starker Verzögerung schnelles Aufleuchten der Bremsleuchten; bei Geschwindigkeiten unter 10 km/h automatische Aktivierung der Warnblinkanlage
Paket: Sitzkomfort-Paket - Elektrisch einstellbarer Beifahrersitz - Elektrisch einstellbarer Fahrersitz mit Memoryfunktion für Fahrersitz- und Außenspiegeleinstellung (in Funkfernbedienung gespeichert) - Lendenwirbelstütze (4 -Wege elektrisch einstellbar) für Fahrer- und Beifahrersitz - Memoryfunktion für Beifahrersitz - Beinauflage einstellbar für Fahrer- und Beifahrersitz
Paket: Winter-Paket - Sitzheizung vorn - Sitzheizung hinten (äußere Sitze der 2.Sitzreihe) - Lenkradheizung
Parkbremse, elektrisch
Parktickethalter
Partikelfilter: Benzinpartikelfilter
Radio: Audiosystem High Performance Sound - 220 Watt Leistung - 10 Lautsprecher
Radiozubehör: Smartphone Integration Apple CarPlay
Radiozubehör: Zwei USB-C Schnittstellen an der Rückseite der Tunnelkonsole
Regensensor
Räder: Leichtmetallfelgen 18" 5-Speichen-Design Diamantschnitt/Graphitoptik 8 J x 18 mit Bereifung 235/45 R18 W
Räder: Reifendruckkontrollsystem (passiv) mit reifenindividueller Druckverlustmeldung
Räderzubehör: Reifendichtmittel - inkl. 12-Volt Kompressor - Höchstgeschwindigkeit 80 km/h
Rückfahrkamera
Safety Assistance - Aut. Notbremssys. m. Erken. von Fahrzeugen, Fahrradfahrern, Fußgängern und Großtieren inkl. Kreuzungs- u. Notbremsassistent - Connected Safety - Distanzwarnen (nur i.V.m. Head-up Display) - Driver Alert - Aufmerksamkeitswar. - Geschwindigkeitsbegrenzer (variabel) - Geschwindigkeitsregelanl. - Lane Keeping Aid (LKA) - Aktiver Spurhalteassist. - Oncom. Lane Mitigat. - Ready to Drive notificat. - Road Edge Detect. - Road Sign Info. (RSI) - Verkehrszeichener. - Run off Road Protection
Servolenkung, geschwindigkeitsabhängig
Sicherheitsbremssystem mit Scheibenbremsen rundum (innenbelüftet) automatischer Bremssystemvorspannung, Bremsassistent und automatischer Haltefunktion
Sicherheitsgurte - Aktiv-Sicherheitsgurte mit Gurtstraffer - Warnton/-anzeige bei nicht angelegten Sicherheitsgurten (für alle Sitzplätze)
Sicherheitslenksäule (adaptiv)
Sitze: Rücksitze im Verhältnis 40/60 oder komplett umlegbar mit Durchladefunktion
Start-/Stop-Technologie
Steckdose 12 Volt-Anschluss im Gepäckraum



Bezeichnung

Tankeinfüllstutzen mit Fehlbetankungsschutz

Telefon: Induktives Smartphone-Ladesystem (Qi-Standard) Lädt Smartphones auf einer Ladefläche kabellos auf (Kompatibilität vorausgesetzt)

Verbandskasten und Warndreieck

Verzurrösen im Gepäckraum (klappbar)

Volvo On Call Alarmierung des Volvo On Call Service-Centers per Knopfdruck sowie zusätzliche Komfortdienste über die Volvo Cars App, wie Ver- und Entriegelung des Fahrzeugs, Anzeige der Fahrzeugposition und digitales Handbuch.

Vorbereitung für Anhänger-Stabilisierungskontrolle (TSA)

Warnton/-anzeige bei nicht angelegten Sicherheitsgurten (für alle Sitzplätze)

Wegfahrsperr

WHIPS Schleudertrauma-Schutzsystem inkl. Durchtauchschutz auf allen Sitzplätzen und energieabsorbierender Sitzpolsterungen vorn

Zentralverriegelung mit zwei Funkfernbedienungen und integriertem Notschlüssel inkl. automatischer Verriegelung der Türen während der Fahrt (deaktivierbar) - Panikfunktion (in Funkfernbedienung integriert) - Komfortöffnung /-schließung der Seitenfenster und ggf. des Schiebedachs per Funkfernbedienung

Sonderausstattung

Bezeichnung

Frontscheibenheizung

Polsterung: Teil-Leder/Mesh-Textil Sportsitze - inkl. Mittelarmlehne hinten, Sport-Lenkrad und Schalthebel aus schwedischem Kristallglas von Orrefors - Einlage: Metal Mesh - Dachhimmel in Anthrazit

Seiten- und Heckfenster abgedunkelt (ab B-Säule)

Wertmindernde Faktoren

Nr.	Bauteilgruppe	Beschreibung
1	2.Radsatz	3 Leichtmetallfelgen - Kratzer
2	Heckklappe/-tür	Dichtung - Kratzer - erneuern
3	Sitz hinten	Rücksitz (Ladeklappe) - Kratzer - erneuern
4	Stoßfänger hinten	Schutzleiste Mitte - Kratzer - Smart Repair
5	Sitz vorn	Sitzbezug links - Kratzer - Smart Repair
6	Stoßfänger hinten	Stoßfänger hinten - Kratzer - Smart Repair
7	Verkleidungen/Abdeckungen	D-Säule links Verkleidung innen (& rechts) - Kratzer - erneuern

Gebrauchsspuren

Nr.	Bauteilgruppe	Beschreibung
1	Außenspiegel rechts	Abdeckkappe - Steinschlag
2	Lenkanlage	Lenkrad - Kratzer
3	Stoßfänger hinten	Stoßfänger hinten - Delle(n)
4	Stoßfänger vorn	Stoßfänger vorn - Steinschlag
5	Verglasung	Frontscheibe - Kratzer

Festgestellte Nachlackierungen

Nr.	Ort	Wertminderung
	Keine feststellbar	

Der Verschleißzustand sowie evtl. Schäden an der Bereifung sind wertmäßig berücksichtigt.



Bemerkungen

- Winterradsatz gehört nicht zum Ausstattungsumfang

Hinweise zum Gutachten

Angaben zum Auftrag und zum Begutachtungsumfang:

Es wurde der Auftrag erteilt, eine Fahrzeugbewertung über das beschriebene Fahrzeug zu erstellen.

Fahrzeug-Identifizierung:

- Die Fahrzeug-Identifizierungsnummer (FIN) wurde am Fahrzeug abgelesen und die Übereinstimmung im Verlauf der Besichtigung durch den Unterzeichner mit den vorgelegten Unterlagen festgestellt.

Besichtigungsbedingungen:

- Die Besichtigungsbedingungen waren zur Beurteilung des Fahrzeuges ausreichend.
- Zur Untersuchung des Fahrzeuges standen keine Hubmittel bzw. Grube zur Verfügung. Aus diesem Grund war die Besichtigung der Fahrzeugunterseite nur begrenzt möglich.

Probefahrt / Probelauf von Motor und Aggregaten:

- Es wurde eine kurze Bewegungs- und Rangierfahrt auf dem Betriebsgelände durchgeführt.
- Ein Probelauf des Motors wurde durchgeführt.

Vorschäden:

- Am Fahrzeug konnten augenscheinlich keine reparierten Vorschäden festgestellt werden.

Weitere Hinweise und Feststellungen:

- Die getroffene Feststellung beinhalten weder eine Fahrzeugabnahme im Sinne der StVZO, noch im Sinne des Gewährleistungsrechtes.
- Werden Schäden oder Mängel welche erst im Rahmen von Zerlege-/ Diagnosearbeiten oder durch erweiterte Kenntnisse festgestellt, sowie durch verschwiegene Mängel oder arglistige Täuschung hervorgerufen, wird um sofortige Benachrichtigung des Sachverständigen gebeten.
Eine Nachbesichtigung des Fahrzeuges zur Feststellung des Umfanges der Reparaturenerweiterung und damit verbundenen Kostenausweitung wird in diesem Fall durch den Sachverständigen umgehend durchgeführt. Die für die Schadenerweiterung ursächlichen Altteile sind bis zur Nachbesichtigung durch den Sachverständigen aufzubewahren.

TÜV SÜD Auto Partner GmbH
Gutenbergstraße 13
70771 Leinfelden-Echterdingen

Besichtigungsort
Holman Compound Linz
Asbacher Str/ Sterner Huette
53545 Linz am Rhein

Empfänger
Backoffice
Santander Consumer Leasing GmbH
Santander-Platz 1
41061 Mönchengladbach



Übersichtsfotos



Abbildung 1: Schräg vorne



Abbildung 2: Schräg vorne



Abbildung 3: Schräg hinten



Abbildung 4: Schräg hinten



Abbildung 5: Laderaum



Abbildung 6: Motorraum

TÜV SÜD Auto Partner GmbH
 Gutenbergstraße 13
 70771 Leinfelden-Echterdingen

Besichtigungsort
 Holman Compound Linz
 Asbacher Str/ Sterner Huette
 53545 Linz am Rhein

Empfänger
 Backoffice
 Santander Consumer Leasing GmbH
 Santander-Platz 1
 41061 Mönchengladbach



Abbildung 7: FIN



Abbildung 8: Innenraum vorne

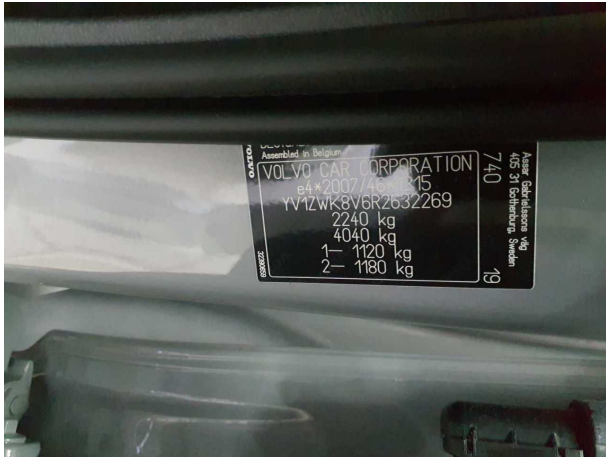

Abbildung 9: Kombiinstrument



Abbildung 10: Laufleistung



Abbildung 11: Instrumententafel

16.04.2024	9101	BSJ00025 7	2	1	145/4750	180
M1	AC		4778			1850
YV1ZWK8V6R2632269		X	1421			1734
VOLVO				100		
Z			143	2240		2240
ZWKR			1120	1180		
ZWKRVFD			1120	1180		
			72	3750		67
V80			1800	1750		5
VOLVO (S)			235/45R18 98W			
FZ.Z.PERS.BEF.D. 8 SPL			235/45R18 98W			
KOMBILIMOUSINE				GRAU		7
715/2007*2018/1832AP				e4*2007/460*1315*21		
EURO6 WLTP AK/FACI, M, N11				12.01.2024		K HD840229
HYBR BENZIN/E						
0088	36AP	1969				

Abbildung 12: Zulassungsdocument(e)

TÜV SÜD Auto Partner GmbH
Gutenbergstraße 13
70771 Leinfelden-Echterdingen

Besichtigungsort
Holman Compound Linz
Asbacher Str/ Sterner Huette
53545 Linz am Rhein

Empfänger
Backoffice
Santander Consumer Leasing GmbH
Santander-Platz 1
41061 Mönchengladbach



Abbildung 13: Innenraum hinten



Abbildung 14: Montierte Bereifung



Abbildung 15: Ladebuchse/Tankstutzen



Abbildung 16: Sonstiges



Abbildung 17: Sonstiges



Abbildung 18: Sonstiges

TÜV SÜD Auto Partner GmbH
Gutenbergstraße 13
70771 Leinfelden-Echterdingen

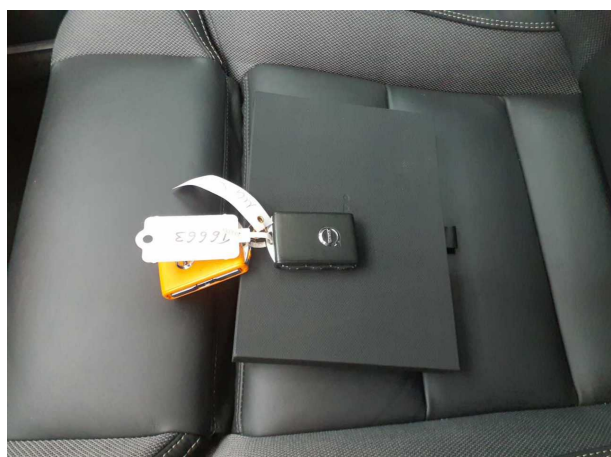
Besichtigungsort
Holman Compound Linz
Asbacher Str/ Sterner Huette
53545 Linz am Rhein

Empfänger
Backoffice
Santander Consumer Leasing GmbH
Santander-Platz 1
41061 Mönchengladbach

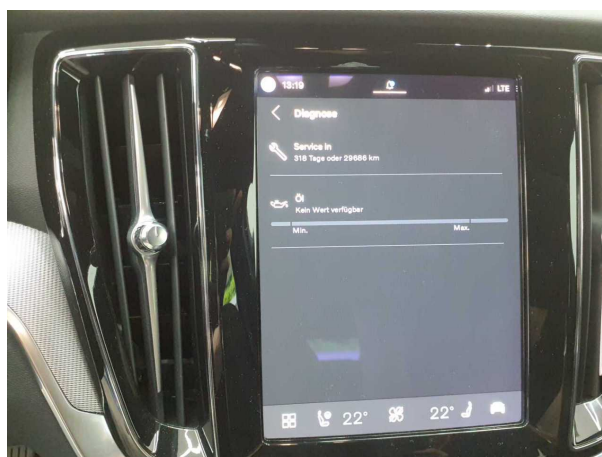

Abbildung 19: Sonstiges



Abbildung 20: Sonstiges

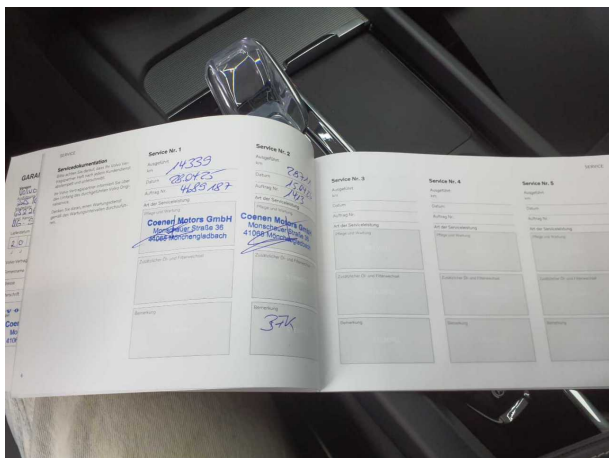

Beschädigungsfotos



Beschädigung #1: 2.Radsatz: 3 Leichtmetallfelgen - Kratzer



Beschädigung #1: 2.Radsatz: 3 Leichtmetallfelgen - Kratzer



Beschädigung #1: 2.Radsatz: 3 Leichtmetallfelgen - Kratzer



Beschädigung #1: 2.Radsatz: 3 Leichtmetallfelgen - Kratzer



Beschädigung #1: 2.Radsatz: 3 Leichtmetallfelgen - Kratzer



Beschädigung #1: 2.Radsatz: 3 Leichtmetallfelgen - Kratzer

TÜV SÜD Auto Partner GmbH
Gutenbergstraße 13
70771 Leinfelden-Echterdingen

Besichtigungsort
Holman Compound Linz
Asbacher Str/ Sterner Huette
53545 Linz am Rhein

Empfänger
Backoffice
Santander Consumer Leasing GmbH
Santander-Platz 1
41061 Mönchengladbach



Beschädigung #1: 2.Radsatz: 3 Leichtmetallfelgen - Kratzer



Beschädigung #1: 2.Radsatz: 3 Leichtmetallfelgen - Kratzer



Beschädigung #1: 2.Radsatz: 3 Leichtmetallfelgen - Kratzer



Beschädigung #1: 2.Radsatz: 3 Leichtmetallfelgen - Kratzer



Beschädigung #2: Heckklappe/-tür: Dichtung - Kratzer - erneuern



Beschädigung #2: Heckklappe/-tür: Dichtung - Kratzer - erneuern

TÜV SÜD Auto Partner GmbH
Gutenbergstraße 13
70771 Leinfelden-Echterdingen

Besichtigungsort
Holman Compound Linz
Asbacher Str/ Sterner Huette
53545 Linz am Rhein

Empfänger
Backoffice
Santander Consumer Leasing GmbH
Santander-Platz 1
41061 Mönchengladbach



Beschädigung #3: Sitz hinten: Rücksitz (Ladeklappe) - Kratzer - erneuern



Beschädigung #3: Sitz hinten: Rücksitz (Ladeklappe) - Kratzer - erneuern



Beschädigung #4: Stoßfänger hinten: Schutzleiste Mitte - Kratzer - Smart Repair



Beschädigung #4: Stoßfänger hinten: Schutzleiste Mitte - Kratzer - Smart Repair

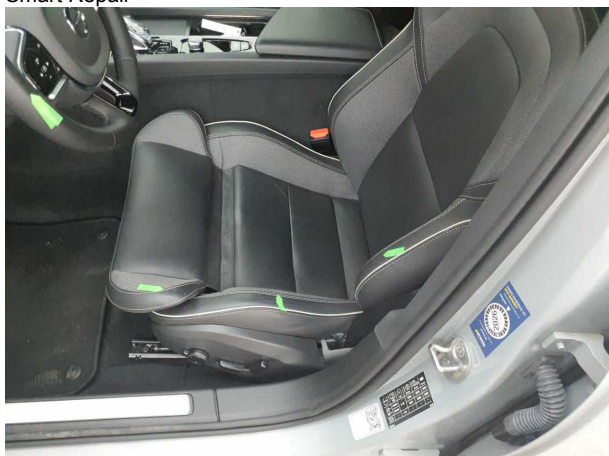

Beschädigung #5: Sitz vorn: Sitzbezug links - Kratzer - Smart Repair

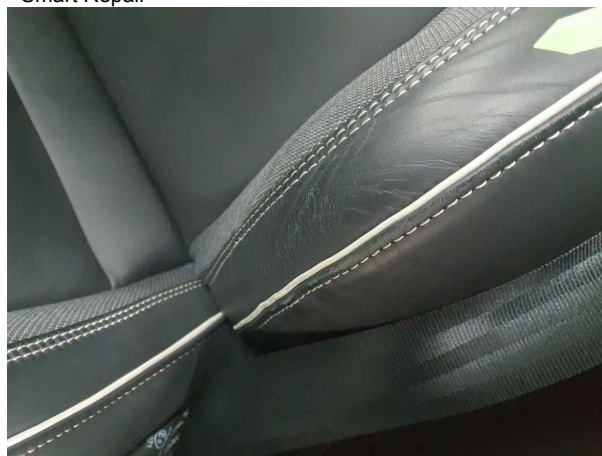

Beschädigung #5: Sitz vorn: Sitzbezug links - Kratzer - Smart Repair

TÜV SÜD Auto Partner GmbH
Gutenbergstraße 13
70771 Leinfelden-Echterdingen

Besichtigungsort
Holman Compound Linz
Asbacher Str/ Sterner Huette
53545 Linz am Rhein

Empfänger
Backoffice
Santander Consumer Leasing GmbH
Santander-Platz 1
41061 Mönchengladbach



Beschädigung #5: Sitz vorn: Sitzbezug links - Kratzer - Smart Repair



Beschädigung #5: Sitz vorn: Sitzbezug links - Kratzer - Smart Repair



Beschädigung #5: Sitz vorn: Sitzbezug links - Kratzer - Smart Repair



Beschädigung #6: Stossfänger hinten: Stossfänger hinten - Kratzer - Smart Repair



Beschädigung #6: Stossfänger hinten: Stossfänger hinten - Kratzer - Smart Repair

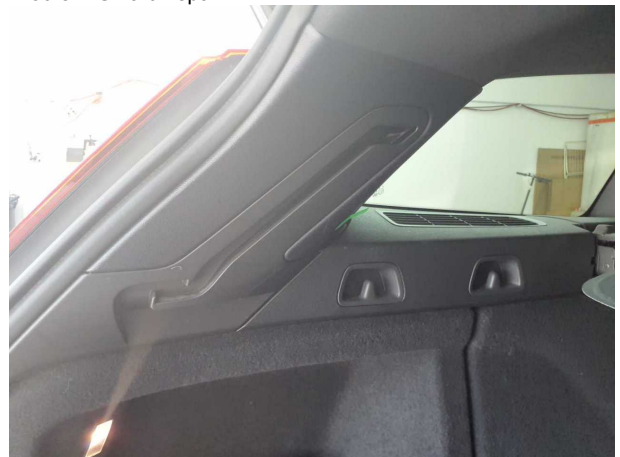

Beschädigung #7: Verkleidungen/Abdeckungen: D-Säule links Verkleidung innen (& rechts) - Kratzer - erneuern

TÜV SÜD Auto Partner GmbH
Gutenbergstraße 13
70771 Leinfelden-Echterdingen

Besichtigungsort
Holman Compound Linz
Asbacher Str/ Sterner Huette
53545 Linz am Rhein

Empfänger
Backoffice
Santander Consumer Leasing GmbH
Santander-Platz 1
41061 Mönchengladbach

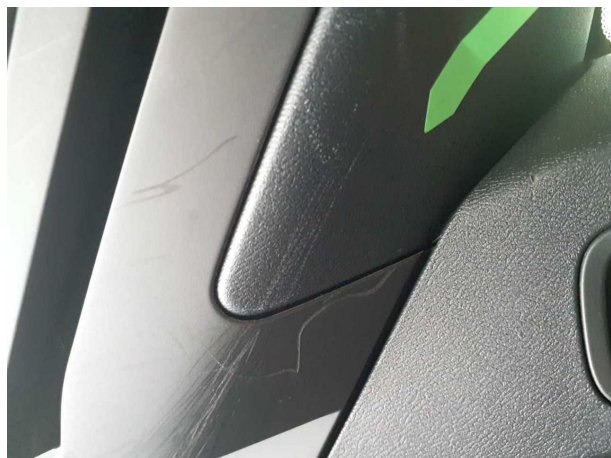

Beschädigung #7: Verkleidungen/Abdeckungen: D-Säule links
Verkleidung innen (& rechts) - Kratzer - erneuern



Beschädigung #7: Verkleidungen/Abdeckungen: D-Säule links
Verkleidung innen (& rechts) - Kratzer - erneuern

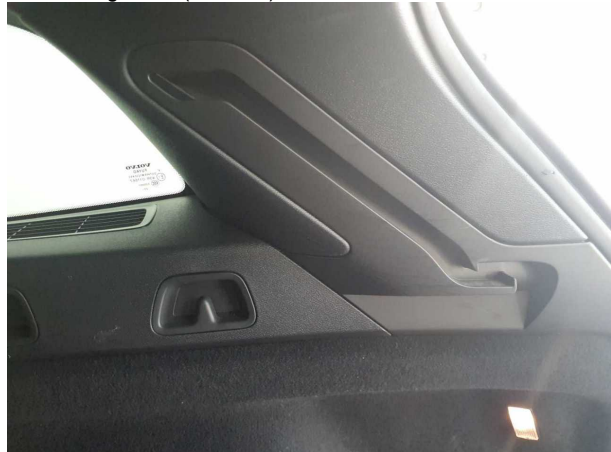

Beschädigung #7: Verkleidungen/Abdeckungen: D-Säule links
Verkleidung innen (& rechts) - Kratzer - erneuern



Beschädigung #7: Verkleidungen/Abdeckungen: D-Säule links
Verkleidung innen (& rechts) - Kratzer - erneuern



Beschädigung #7: Verkleidungen/Abdeckungen: D-Säule links
Verkleidung innen (& rechts) - Kratzer - erneuern