

Standplatz: _____

06.07.2026

Fahrzeugbeschreibung

Fahrzeug:	HYUNDAI Tucson 1.6 T-GDI 169kW Hybrid Trend Auto 4WD Sports Utility Vehicle 5-türig 1598 ccm 230 PS / 169 KW bleifrei 6-Gang Automatik		
Amtliches Kennzeichen:	F -AS 1092	Fahrgestell-Nummer:	TMAJD811DPJ236215
Vertrags-Nummer:	18889087	Erstzulassung:	15.04.2024
Internes KZ:	15142318	Kilometer-Stand:	30809
Unfall/Schaden:	Das Fahrzeug hat reparierten Unfallschaden gem. beiliegendem Protokoll.		

Ausstattung:

HYUNDAI Tucson 1.6 T-GDI 169kW Hybrid Trend Auto 4WD Sports Utility Vehicle 5-türig 1598 ccm 230 PS / 169 KW bleifrei 6-

Lackierung: Dark Knight Mineraleffekt Polsterung: Stoff Schwarz Telefontyp:

Listenpreis ohne Sonderausstattung in EUR (vor Mwst.) **36.378,15**

Sonderausstattung in EUR (vor Mwst.):

19-Zoll-Leichtmetallfelgen	798,32
Assistenz-Paket	672,27
Dark Knight Mineraleffekt	0,00
Elektrische Heckklappe	420,17
Mineraleffekt-Lackierung	546,22
Stoff Schwarz	0,00

Listenpreis gesamt in EUR (vor Mwst.) **38.815,13**

Listenpreis gesamt in EUR (inkl. Mwst.) **46.190,00**

Voraussichtliche Berechnungsbasis* für die Ermittlung des geldwerten Vorteils gesamt in EUR (inkl. Mwst.) 46.190,00

Bitte beachten Sie, dass diese Angabe rein informativ und unverbindlich ist. Maßgeblich für die Ermittlung des steuerlich relevanten geldwerten Vorteils ist der Listenpreis für Verbraucher am Tag der Erstzulassung, der bei Elektro- und Hybridfahrzeugen gegebenenfalls zu mindern ist.

*Voraussichtlicher Bruttolistenpreis für Verbraucher abzüglich Winterräder und / oder Telefonvorbereitung

22653

Technische Daten

(Angaben basieren auf Herstellerangaben*)

Fahrzeug:	HYUNDAI Tucson 1.6 T-GDI 169kW Hybrid Trend Auto 4WD Sports Utility Vehicle5-türig 1598 ccm 230 PS / 169 KW bleifrei 6-Gang Automatik		
Modelljahr:	2023		
kW / PS:	169 / 230	Hubraum:	1598
Getriebe:	Automatik	Anzahl Gänge:	6
Emissionsgruppe:	I2	CO2 (g/km):	149
durchschn. Verbrauch/100 Km:	6,600	Tankinhalt:	52
Max. Km/h:	193	Beschl. 0-100 Km/h in Sec.:	8,300
Leergewicht (kg):	1709	zul. Gewicht (kg):	2245

* Angaben ohne Gewähr

24800

Unfall-/Schadenspiegel

Vertrags-Nummer: 18889087
Amtliches Kennzeichen: F -AS 1092
Übersicht erstellt am: 06.07.2026

Für das Fahrzeug gem. o.g. Leasingvertrag, Fahrzeugtyp

**HYUNDAI Tucson 1.6 T-GDI 169kW Hybrid Trend Auto 4WD Sports Utility Vehicle 5-türig 1598 ccm 230 PS / 169 KW
bleifrei 6-Gang Automatik**

wurden uns während der Vertragslaufzeit nachfolgende Beschädigungen angezeigt:

<i>Datum</i>	<i>SNR</i>	<i>Verursacher</i>	<i>Beschädigung</i>	<i>Reparatur erfolgt *</i>	<i>Gutachten vorhanden *</i>
29.05.2026	9059998202	Hagelschaden	Motorhaube mitte Hagelschaden Dach mitte mitte Hagelschaden	Nein	Nein

* Sofern für eine Schadennummer mehrere Beschädigungen angegeben sind, gilt der Eintrag in dieser Spalte für die gesamte Schadennummer.

Unfall-/Schadenspiegel zur Kenntnis genommen:_____
Datum und Unterschrift Käufer

31693

Wartungsreport

Vertrags-Nummer: 18889087
Amtliches Kennzeichen: F -AS 1092
Übersicht erstellt am: 06.07.2026

Für das Fahrzeug gem. o.g. Leasingvertrag, Fahrzeugtyp

**HYUNDAI Tucson 1.6 T-GDI 169kW Hybrid Trend Auto 4WD Sports Utility Vehicle 5-türig 1598 ccm 230 PS / 169 KW
bleifrei 6-Gang Automatik**

wurden uns während der Vertragslaufzeit nachfolgende Wartungen angezeigt:

Datum *Km-Stand* *Art der Wartung*

Wartungsreport zur Kenntnis genommen:_____
Datum und Unterschrift Käufer



Hüsges Gruppe®
Die Gutachter

Zustandsbericht

Kunde :	Allane SE	Amtl. Kennzeichen :	F-AS1092
Berichtsnummer :	0000000925525-DE613		
Referenznummer:	31196381		

Fahrzeugdaten

Hyundai Tucson (NX)(12.2020->) Trend Hybrid 4WD

Fahrzeug-Ident.-Nr.:	TMAJD811DPJ236215	Laufleistung abgelesen:	32454 km
Erstzulassung / Baujahr:	15.04.2024 / 2023	Besichtigungsdatum/-ort:	16.06.2026 Siemensstr. 6, 63329 Egelsbach
Fahrzeugart:	SUV	Aufbauart:	Limousine
Kraftstoff:	Hybr.Benzin/Elektro	Getriebe Art:	Automatik
Navi.-Datenträger:	Festplattenlaufwerk	Hubraum / Leistung:	1598 ccm / 132 kW (179 PS)
Antriebsart:	Allrad	Lackfarbe:	Dark Knight / MIC
Lackart:	Metallic	Türen / Sitzplätze:	5 / 5
Anzahl Schlüssel:	2	Nächste HU / AU:	04.2027 / 04.2027
Polster Art:	Stoff	Serviceheft verfügbar:	Ja
Farbe Innenausstattung:	Schwarz	Serviceheft gepflegt:	Teilweise
Raucherfahrzeug:	Nein	Letzter Service km / am:	32247 / 05.06.2026
Fahrzeug fahrbereit:	Ja	Vorgelegte Fahrzeug- Unterlagen:	ZB I (Fzg.Schein)
Zustand aussen:	3 - Durchschnittlich	Zustand innen:	2 - Gut

Der Zustandsbericht wurde unparteiisch und nach bestem Wissen und Gewissen erstellt. Die im Zustandsbericht aufgeführten Bilder sind Bestandteil der Fahrzeugbeschreibung, hinsichtlich der Ausstattung und des Fahrzeug-zustandes.



Montierte Bereifung

Reifenart / Felgentyp:	Sommerreifen	Aluminium original
1. Achse - links / Zust.	Michelin	235/50/R19/103V 5 mm
1. Achse - rechts / Zust.	Michelin	235/50/R19/103V 5 mm
2. Achse - links / Zust.	Michelin	235/50/R19/103V 5.5 mm
2. Achse - rechts / Zust.	Michelin	235/50/R19/103V 5.5 mm
Verkehrssicherheit:	Verkehrssicher	

Serienausstattung

- 6 Lautsprecher
Hochtöner
- Airbag Beifahrerseite
- Airbag Fahrerseite
- Alarmanlage
- Anhänger-Stabilisierungs-Programm (TSA)
- Antriebsart Allradantrieb
- Außenspiegel elektr. anklappbar
- Außenspiegel lackiert
- Blinkleuchte in Außenspiegel integriert
- Dachspoiler
3. Bremsleuchte
- Doppelendrohr Auspuffanlage
- Elektr. Bremskraftverteilung
- Fahrassistenz-System: aktiver Spurhalteassistent (LKAS, Lane Keep Assist System)
- Fahrassistenz-System: Autonome Notbremsfunktion inkl. Frontkollisionswarnung (FCA)
Fahrassistenz-System: Autonome Notbremsfunktion inkl. Fußgängererkennung (FCA-Ped.), Fahrassistenz-System: Autonome Notbremsfunktion inkl. Fahrradfahrererkennung (FCA-Cyc.), Fahrassistenz-System: Autonome Notbremsfunktion inkl. Abbiegefunktion (FCA-JT)
- Berganfahrhilfe
- Fahrassistenz-System Fahrprofilauswahl (Drive Mode)
- Fahrassistenz-System: Multikollisionsbremse (Multi Collision Brake)
- Ablage tasche an Vordersitzlehnen
- Airbag Beifahrerseite abschaltbar
- Aktives Bremslicht (ESS)
- Ambiente-Beleuchtung
- Anti-Blockier-System (ABS)
- Audiosystem Radio RDS
- Außenspiegel elektr. verstell- und heizbar, beide
- Belüftung Innenraum (Multi-Air-Modus)
- Dachreling
- Digital Cockpit (Instrumentenanzeige Digital) Bordcomputer
- Einschaltautomatik für Fahrlicht / Lichtsensor
- Elektron. Stabilitätskontrolle (ESC) mit Bremsassistent
- Fahrassistenz-System: Aufmerksamkeits-Assistent
- Fahrassistenz-System Bergabfahr-Assistent
- Fahrassistenz-System Einparkhilfe vorn und hinten
Einparkhilfe hinten
- Fahrassistenz-System Fernlichtassistent
- Fahrassistenz-System: Sicherheitssystem mit automatischem Notruf (ERA GLONASS / eCall)



- Fahrassistenz-System: Verkehrszeichenerkennung, erweitert (Geschwindigkeits-Regel-/Begrenzeranlage)
- Frontscheibe Verbundglas
- Gegenlenkunterstützung (Vehicle Stability Management, VSM)
- Geschwindigkeits-Begrenzeranlage (Speed-Limiter)
- Getränkehalter hinten
- Gurtstraffer
- Heckscheibe heizbar
- Induktionsladeschale für Smartphone
- Isofix-Aufnahmen für Kindersitz
- Klimaautomatik 2-Zonen
- Kopfstützen hinten verstellbar
- Lendenwirbelstütze Sitz vorn links, verstellbar
- Lenkrad heizbar
- Lenksäule (Lenkrad) höhenverstellbar
- Leseleuchte
- Mittelarmlehne hinten
- Motorhaubenisolierung
- Otto-Partikelfilter (OPF)
- Radioempfang digital (DAB+)
- Reifen-Reparaturkit
- Rückfahrkamera
- Rücksitzlehne umklappbar mit Fernentriegelung im Kofferraum
- Schalt-/Wählhebel (Shift by Wire)
- Scheibenwischer mit Regensensor
- Seitenairbag vorn mitte (Central Airbag)
- Sicherheitsgurte vorn höhenverstellbar
- Sitz vorn rechts höhenverstellbar
- Freisprecheinrichtung Bluetooth
- Funktions-Paket
Sitzheizung vorn, Fensterheber elektr. mit Einklemmschutz, Fensterheber elektrisch vorn und hinten, mit Auf- / Ab-Automatik
- Gepäckraumabdeckung / Rollo
- Getriebe Automatik - (6-Stufen)
- Getränkehalter vorn
- Heckleuchten LED
- Hybrid 169 kW (Motor 1,6 Ltr. - 132 kW T-GDI)
- Innenspiegel mit Abblendautomatik
- Karosserie 5-türig
- Kopf-Airbag-System
- LED-Grilldesign-Paket
Unterfahrerschutz vorn und hinten (Silber), Kühlergrill dunkel verchromt, Scheinwerfer Voll-LED, Abbiegelicht
- Lenkrad (Leder)
Lenkrad (4-Speichen), Lenkrad (Leder) mit Multifunktion
- Lenkrad mit Schaltwippen
- Lenksäule (Lenkrad) längsverstellbar
- LM-Felgen
- Mittelarmlehne vorn
- Navigations-Paket
Lifetime MapCare (Internetbasierende Dienste), Audio-Navigationssystem, Service-System: Remote Services (Blue Link), Touchscreen-Farbdisplay (10,25 Zoll)
- Parkbremse elektrisch (EPB)
- Radstand 2680 mm
- Reifendruck-Kontrollsystem
- Rücksitzlehne geteilt/klappbar
- Schadstoffarm nach Abgasnorm Euro 6d
- Scheibenbeschlagenerkennung / Regelung
- Seitenairbag vorn
- Servolenkung
- Sitz vorn links höhenverstellbar
- Sitzbezug / Polsterung Stoff

- | | |
|--|--|
| <ul style="list-style-type: none"> • Smart-Key • Sonderlackierung Engine Red Uni • Start-Stop-Knopf • Steckdose (12V-Anschluß) im Koffer-/Laderaum • Tagfahrlicht LED • USB-Anschluss hinten • Verglasung Akustikglas • Verglasung hinten abgedunkelt • Wegfahrsperrung (elektronisch) • Zentralverriegelung mit Fernbedienung | <ul style="list-style-type: none"> • Smart-Sense-Plus-Paket
Geschwindigkeits-Regelanlage (Tempomat) mit Abstandsregelung ACC, Fahrassistenz-System: Autonome Notbremsfunktion inkl. Abbiegefunktion (FCA-JT) • Sonnenblenden mit Spiegel (beleuchtet) • Start/Stop-Anlage • Steckdose (12V-Anschluß) vorn • Türgriffe außen Wagenfarbe • USB-Anschluss Mittelkonsole • Verglasung getönt • Warnanlage für Sicherheitsgurte, Fahrer-/Beifahrerseite • Wireless SmartLink (Apple CarPlay) |
|--|--|

Sonderausstattung

- | | |
|--|--|
| <ul style="list-style-type: none"> • Assistenz-Paket
Navigationsbasierte Adaptive Geschwindigkeitsregelanlage (Tempomat) mit Abstandsregelung (NSCC), Fahrassistenz-System: Ausstiegswarnung, Fahrassistenz-System: Querverkehrs-Assistent Heck (Cross Traffic), Fahrassistenz-System: aktiver Totwinkel-Assistent, Fahrassistenz-System: Autobahnassistent (Highway Driving Assist, HDA) • Mica-Lackierung / Mineraleffekt-Lackierung | <ul style="list-style-type: none"> • Heckklappe/-Deckel elektr. betätigt (Öffnung, sensorgesteuert) |
|--|--|

Wir weisen darauf hin, dass die bereitgestellten Daten aus der DAT-Datenbank übernommen wurden. Für die Vollständigkeit und Richtigkeit kann keine Haftung übernommen werden.

Allgemeine Prüfung

Probefahrt:	Nicht durchgeführt Es wurde bei der Besichtigung des Fahrzeuges keine Probefahrt durchgeführt.
Unterbodenprüfung:	Nicht durchgeführt Eine Besichtigung der Fahrzeugunterseite wurde nicht durchgeführt.
Laufleistung plausibel:	Nicht prüfbar Nicht prüfbar
Hinweis:	
Hinweis (Verkehrssicherheit):	

Unfallschadenprüfung

Rep. Vorschäden / -höhe brutto:	Fachgerecht repariert Am Fahrzeug wurden im Rahmen einer Sichtprüfung an der Karosserieaußenhaut instandgesetzte Vorschäden festgestellt, die augenscheinlich und ohne Demontage von Bauteilen ohne verbleibende Restunfallspuren repariert wurden. Sofern sich aus den festgestellten Vorschäden eine Wertminderung ergibt, wurde es bei der ggf. durchgeführten Fahrzeugwertermittlung berücksichtigt.
Lackschichtendickenmessung:	Außerhalb der Toleranzen Am Fahrzeug wurde eine Lackschichtdickenmessung an der Karosserieaußenhaut durchgeführt. Die Messwerte lagen außerhalb der Toleranzen von Erstlackierungen.
Bestehender Unfallschaden:	Festgestellt Am Fahrzeug wurden im Rahmen einer Sichtprüfung an der Karosserieaußenhaut unreparierte Unfallschäden festgestellt.
Hinweis:	

Übersicht durchgeführte Zustandsprüfung				
Klimaanlage:	Eingeschränkt geprüft	✓	Sitzheizung:	Eingeschränkt geprüft ✓
Lichtanlage:	Eingeschränkt geprüft	✓	Sonnendach/ Verdeck:	Nicht vorhanden ✗
Bremsanlage:	Eingeschränkt geprüft	✓	Motorlauf:	Eingeschränkt geprüft ✗

Durchgeführte Technikprüfung	
Klimaanlage:	Die Klimaanlage konnte bei der Besichtigung nur eingeschränkt geprüft werden.
Sitzheizung:	Eingeschränkt geprüft
Lichtanlage:	Die Lichtanlage konnte zum Besichtigungszeitpunkt nur eingeschränkt geprüft werden.
Sonnendach/ Verdeck:	Nicht vorhanden
Bremsanlage:	Die Bremsanlage wurde durch eine Inaugenscheinnahme geprüft.
Motorlauf:	Die Überprüfung des Motorlaufs war nur eingeschränkt möglich. Dabei wurden keine akustischen bzw. visuellen Auffälligkeiten festgestellt.
Hinweis:	*Serviceintervall nach Herstellervorgaben nicht gepflegt (12 Monate / 15.000 km) Service 04/2025 nicht durchgeführt, Service 30.000 Km um 2.240 Km überzogen. Wertminderung sowie Verlust der Herstellergarantie und jeglicher Kulanz möglich.

Schaden			
	Karosserie außen		
	Bauteil	Schaden	Rep.-Art
1.	Kotflügel Vorne - Links	Nachlackiert	Ohne Reparatur
2.	Tür Hinten - Rechts	Kratzer	Lackieren
3.	Türeinstieg Vorne - Rechts	Kratzer	Smart Repair
4.	Dach	Lackabplatzer	Lackieren

5.	Türeinstieg Hinten - Links	Kratzer	Smart Repair
6.	Tür Hinten - Links	Kratzer	Smart Repair
7.	Türeinstieg Vorne - Links	Kratzer	Smart Repair
8.	B-Säule Mitte - Links	Beschädigt	Erneuern



Karosserie innen

Bauteil

Schaden

Rep.-Art

9.	Armaturenbrett	Kratzer	Smart Repair
----	----------------	---------	--------------



Sonstiges

Bauteil

Schaden

Rep.-Art

10.	Service 04/2025		
11.	Service 30.000 Km um 2.240 Km überzogen - Wertminderung		

Eine Vorschadenprüfung erfolgt ausschließlich im Rahmen und der Möglichkeiten einer Inaugenscheinnahme und Lackschichtenmessung ohne eine Demontage von Bauteilen. Ein möglicher Vorschadenumfang ist unbekannt.

Wir weisen darauf hin, dass das Fahrzeug zusätzlich zu den im Bericht aufgeführten Beschädigungen alters- und lauleistungsbedingte Gebrauchsspuren aufweisen kann, wie sie im normalem Gebrauch unvermeidlich sind (kleine Beulen, Dellen, Kratzer).

Es wird zudem keine Haftung für einen Defekt und / oder verborgen gebliebene Schäden im Hinblick auf Elektronik und Mechanik übernommen, sowie für arglistige Täuschung und verschwiegene Mängel.

Bilddokumentation



Vorne links



Vorne rechts



Hinten rechts



Hinten links



Kofferraum



Innen



Kombiinstrument



Kilometerstand



Mittelkonsole

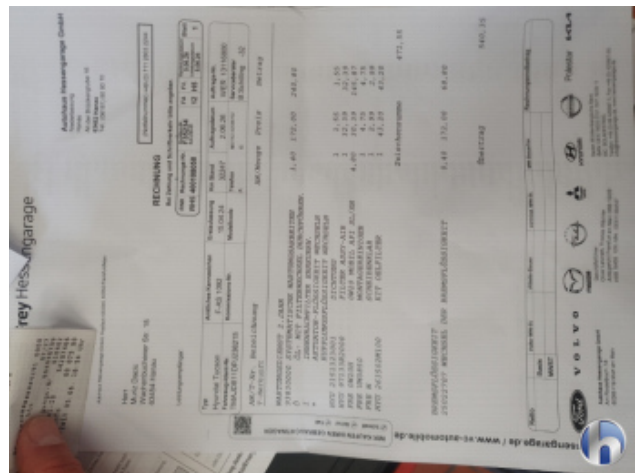

Serviceheft/Nachweis



Serviceheft/Nachweis

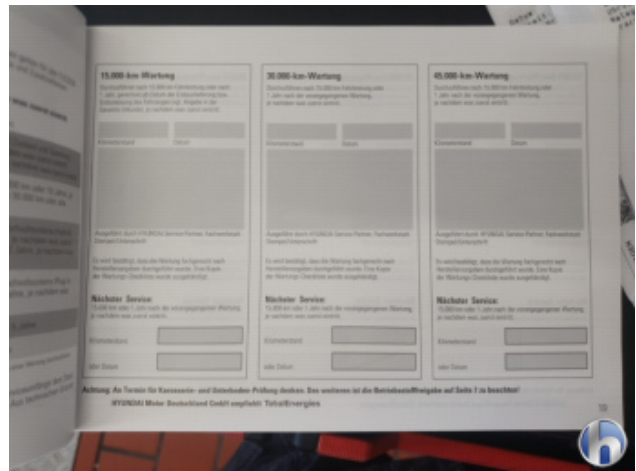

Serviceheft/Nachweis

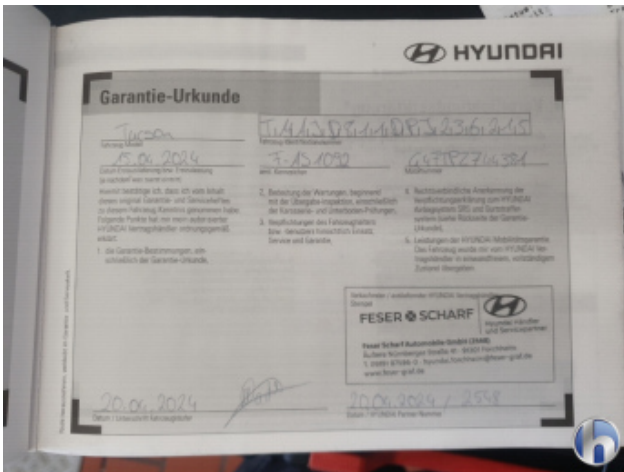

Sonstiges



Motorraum



Felgen



Bereifung



Bereifung



Bereifung



Bereifung



1. Kotflügel Vorne - Links
Nachlackiert - Ohne Reparatur



2. Tür Hinten - Rechts
Kratzer - Lackieren

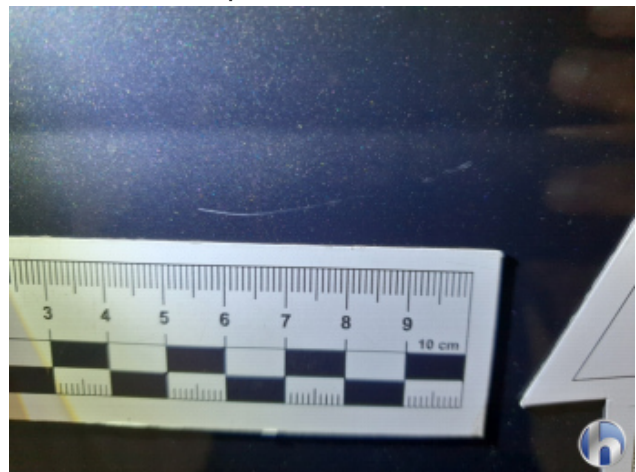

2. Tür Hinten - Rechts
Kratzer - Lackieren

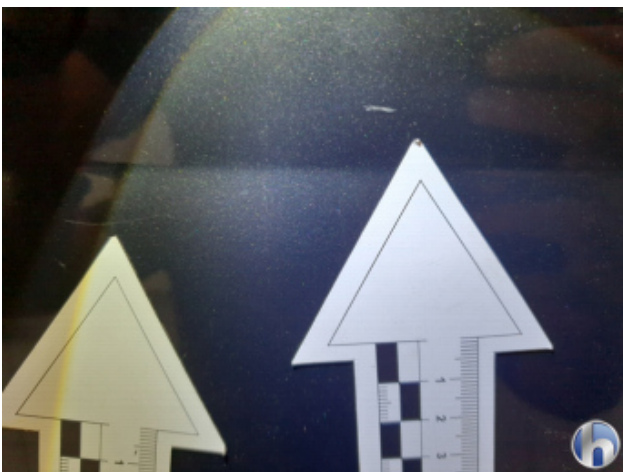

2. Tür Hinten - Rechts
Kratzer - Lackieren



2. Tür Hinten - Rechts
Kratzer - Lackieren



3. Türeinstieg Vorne - Rechts
Kratzer - Smart Repair



3. Türeinstieg Vorne - Rechts
Kratzer - Smart Repair

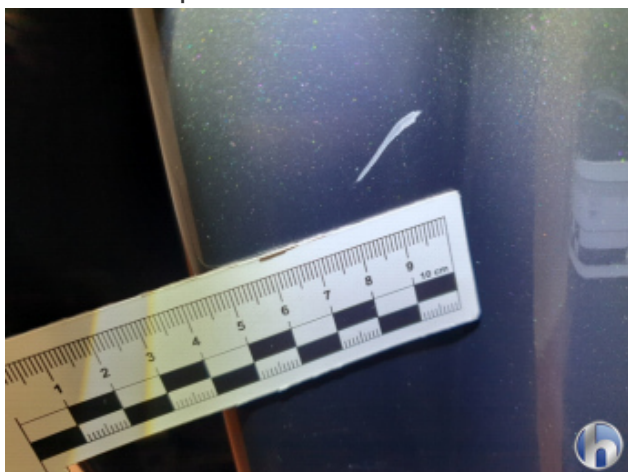

3. Türeinstieg Vorne - Rechts
Kratzer - Smart Repair

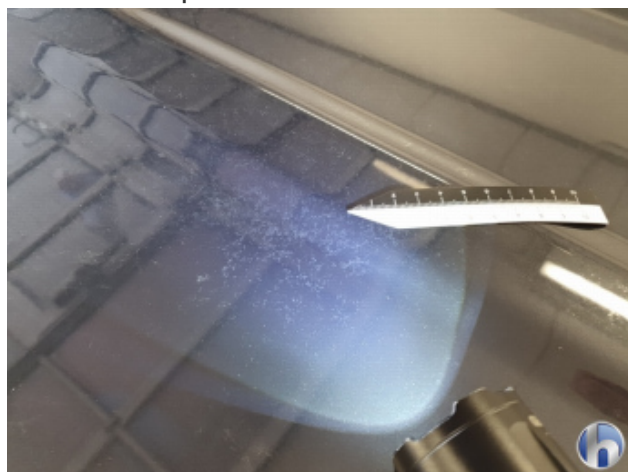

4. Dach
Lackabplatzer - Lackieren



4. Dach
Lackabplatzer - Lackieren



4. Dach
Lackabplatzer - Lackieren

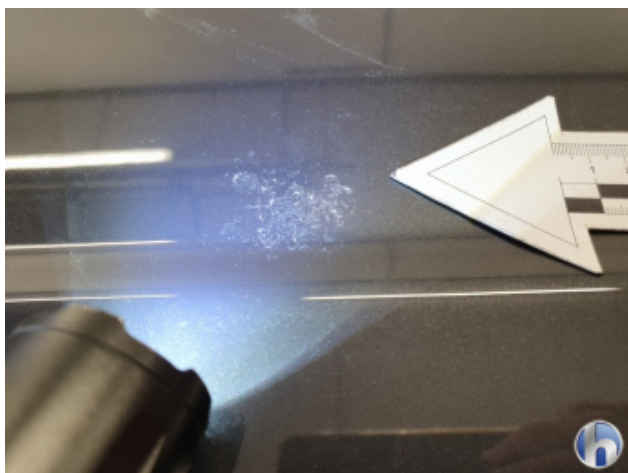

4. Dach
Lackabplatzer - Lackieren



4. Dach
Lackabplatzer - Lackieren



4. Dach
Lackabplatzer - Lackieren



4. Dach
Lackabplatzer - Lackieren

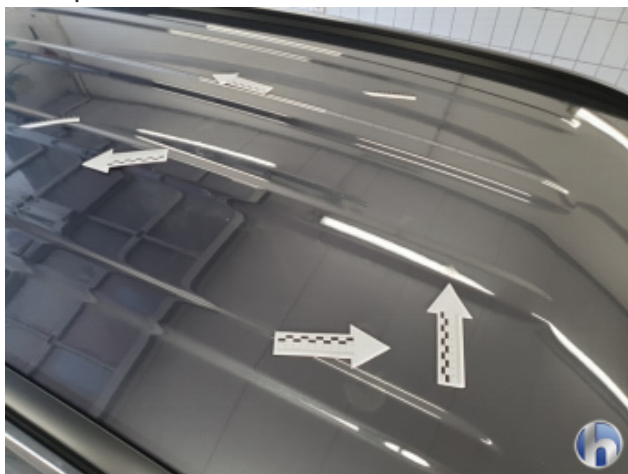

4. Dach
Lackabplatzer - Lackieren



5. Türeinstieg Hinten - Links
Kratzer - Smart Repair



5. Türeinstieg Hinten - Links
Kratzer - Smart Repair



6. Tür Hinten - Links
Kratzer - Smart Repair



6. Tür Hinten - Links
Kratzer - Smart Repair



6. Tür Hinten - Links
Kratzer - Smart Repair



7. Türeinstieg Vorne - Links
Kratzer - Smart Repair

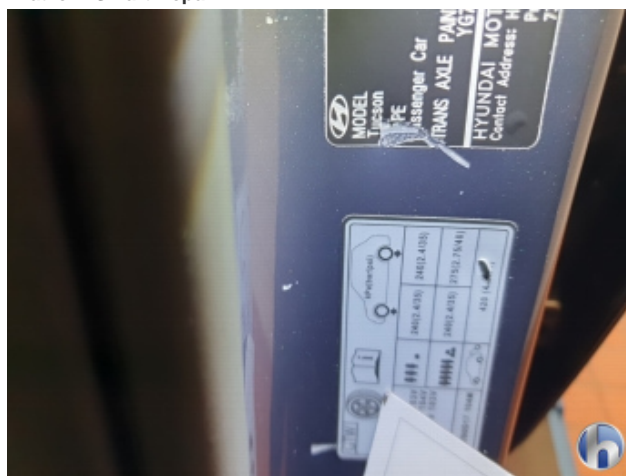

7. Türeinstieg Vorne - Links
Kratzer - Smart Repair



7. Türeinstieg Vorne - Links
Kratzer - Smart Repair



7. Türeinstieg Vorne - Links
Kratzer - Smart Repair



8. B-Säule Mitte - Links
Beschädigt - Erneuern



8. B-Säule Mitte - Links
Beschädigt - Erneuern



9. Armaturenbrett
Kratzer - Smart Repair



9. Armaturenbrett
Kratzer - Smart Repair



9. Armaturenbrett
Kratzer - Smart Repair