

» Übersicht

Auftrags-Nr: 1002324259
Besichtigt am: 19.02.2026 12:16
Berichts-Nr: 10078148
FIN: TMBLK8NX2PY039325



Fahrzeugansicht - diagonal
vorne links



Fahrzeugansicht - diagonal
hinten rechts



Innenraum - Cockpit mit
Laufleistung

» Fahrzeugdaten

Fahrzeugkategorie:	Personenkraftwagen
Fahrzeugart:	Kombi
Hersteller:	Skoda
Modell:	Octavia
HSN / TSN:	8004 / AVJ
Erstzulassungsdatum:	30.01.2023
Laufleistung:	93.957 km
Nachweis Kilometerstand:	Abgelesen
Farbe:	Schwarz-Magic Perleffekt
Farbe Dach:	Schwarz-Magic Perleffekt
Antriebsart:	Allrad
Motorisierung/Kraftstoff:	Diesel
Hubraum:	2.000 ccm
Leistung:	147 kW (200 PS)
Fahrzeuglänge:	
Fahrzeughöhe:	
Fahrzeugbreite:	
Zulässiges Gesamtgewicht:	
Radstand:	
Anzahl Achsen:	2
Zylinder:	4
Schadstoffklasse:	Euro 6
Anzahl Türen:	4
Anzahl Sitze:	5
Getriebe:	Automatik 7-Gang
Polsterart:	Stoff
Interieurfarbe:	RS Naht rot
Anzahl vorhandene Schlüssel:	2

» Dokumente & Wartung

Nächste HU:	01.2026
Zulassungsbescheinigung (ZBT1 Original) vorhanden:	Ja
Zulassungsbescheinigung entgegengenommen:	Ja
Kennzeichen entgegengenommen:	Keine
Wartungsheft:	Digital
Wartungsnachweis:	Nicht prüfbar
Datum der letzten Wartung:	
Km-Stand bei letzter Wartung:	

» Fahrzeugausstattung

"DRIVER ALERT" - Müdigkeitserkennung	Bordliteratur in Deutsch
"FRONT ASSIST" - mit Warnen und Bremsen auf Fahrzeuge, Fußgänger und Radfahrer	Bordwerkzeug und Wagenheber
"PARK ASSIST" - Parklenkassistent mit Einparkhilfe (Parksensoren vorn und hinten)	BRS für Fahrzeuge ohne E-Antrieb (ESC und eBKV)
"REAR VIEW"	Climatronic (3-Zonen) mit Klimabedienteil hinten
"SMART LINK" (wired and wireless connect)	DAB - Digitaler Radioempfang
"SOUND SYSTEM CANTON"	Dachreling, schwarz
"SUNSET" + akustische vordere Seitenscheiben	Dämpfung hinten,Sportausführung
12 Volt-Steckdose im Kofferraum	Dämpfung vorn
3-Speichen-Sportmultifunktionsleder- lenkrad mit dem Heizung und Schaltwippen für das DSG	Dekor-Einlagen
4 Türen	Differenzialsperre (XDS) Dynamische Traktions Hilfe
4 Zyl.Dieselmotor 2,0L Aggr. 05L.B	Doppelton-Signalhorn
4-Zyl.Turbodieselmotor 2,0 L/147 KW(4V) TDI, Common-Rail Grundmotor: T6F	Drehstromgenerator 140 A
7-Gang-Automatikgetriebe für Allrad	Dreip.Automatikgurte hinten außen mit ECE-Label
Abdeckungen für Leichtmetallräder	Dreip.Automatikgurte vo.m.Gurtstraffer und Höheneinstellung
Abgasendrohr seitlich, hinten	Dreipunkt-Automatikgurt für mittleren Fondsitze
Abgaskonzept, EU6 AP	Einbau Differenzierung für Getriebe"DQ381" -- Fahrzeugteile -
Ablagekästen im Kofferraum	-
Adaptive Fahrwerksregelung mit kontinuierlicher Bedienung	Einstiegleisten in den Türausschnitten
Allradantrieb	El. Rollo (ohne Sonnenrollo, ohne Ablageetasche/Ablagebox)
Alu Pedalen	Elektrische Luftzusatzheizung
Ambiente und Umfeldbeleuchtung	Entriegelung Hintersitz mechanisch
Anhängerkupplung schwenkbar, el. auslösbar und mit Adapter	Extern, USB Typ-C nur Datenbuchse(n)
Anhängevorrichtung mechanisch schwenkbar und elektrisch auslösbar	Fahrerkniefahrerairbag
Antenne nur für FM Empfang, Diversity	Fahrzeuge ohne besonderen Produktaufwertungsmaßnahmen
Armaturentafel, Schwarz, mit PAD, rote Naht	Fahrzeugklassen-Differenzierung -5EN-
Außen-Sound Standard	Federbereich 18 nur Einbausteuerung keine Bedarfsprognose
Außenspiegel Fahrerseite konvex, Beifahrerseite konvex	Fensterheber mit Komfortschaltung und Abschaltsicherung, elektrisch
Außenspiegel; Glas el.einstell-/beheizb.-aut. abblendbar (Fahrer), Kappe el. klappbar, Vorfeldbeleuchtung (mit KA6)	Fertigungsablauf Standard
Ausströmer	Feststellbremse
Automatische Distanzregelung (mit follow to stop) und Speed-Limiter	Formteilhimmel ungeteilt
Batterie 420A (70Ah)	FPK-Medium
Batterie/Generator Kapazität Standard	Frontscheibe in Wärmeschutzglas
Bauteile mit besonderer Oberfläche	Fußmatten vorn und hinten
Bauteilesatz ohne länderspezifische Bauvorschrift	Gepäckraumbeleuchtung
Beheizbare Scheibenwaschdüsen vorn	Gepäckraumbodenbelag Komfort
Berganfahrassistent	Gewichtsbereich 9 nur Einbausteuerung keine Bedarfsprognose
Besondere Innengeräuschkämpfung	Gurtkontrolle, E-Kontakt vorn und hinten, optisch und akustisch
Betriebserlaubnis Nachtrag	Head-Up Display
Betriebsspannung 12 V	Heckscheibenwischer "AERO"
	Heckspoiler in Wagenfarbe
	Hinterachsgewicht Ausführung 1

Höheneinstellung,manuell,für Vordersitze	Ohne alternativ-Antriebssystem
Infotainment Columbus	Ohne besondere Karosseriemaßnahmen
Innenleuchte im Fußraum vorn und hinten	Ohne Car2X
Instrumenteneinsatz, Anzeige in KM/H	Ohne Dacheinsatz (Volldach)
Kältemittel R1234yf	Ohne Elektromotor (Hybrid)
Kein Sonderfahrzeug,Standard-Ausführung	Ohne erweitertem Sicherheitssystem
Keine Aktionsausführung	Ohne Gepäck-Spinne/Netz/Tasche
Kindersicherung, elektrisch betätigt	Ohne Geschwindigkeitsbegrenzungsanlage
Kindersitzverankerung für Kindersitzsystem I-Size, 2 x top tether und Kindersitzverankerung vorn BF-Seite	Ohne Halter
Komfort	Ohne Klapptisch an Vordersitzlehne
Komfort Paket 2	Ohne Ladeboden
Komforttelefonie mit LTE und Wireless charging	Ohne Ladekabel
Kopfstützen für Vordersitze	Ohne Lehnenverriegelung für Vordersitze
Kopfstützen hinten (3 Stück)	Ohne Mode3 Ladekabel
Kraftstoffsystem Diesel	Ohne Schalthebelknopf/-Griff
Landesverkaufsprogramm Deutschland	Ohne Schmutzfänger
Lane Assist mit adaptiver Spurführung + Emergency Assist	Ohne Sitzbelüftung/Massagesitze
LED- Hauptscheinwerfer mit variabler Lichtverteilung	Ohne Skisack
LED-SBBR-Leuchte, Lichtfunktionen animiert, spezielles Styling	Ohne Spurwechselassistent
Leergewichtsbereich 1	Ohne Systeme für den Fahrzeugzugang
Leichtmetallräder "COMET", schwarz, 7,5J x 18" - 4 Stk.	Ohne Trennwand
Lendenwirbelstütze, manuell einstellbar in Vordersitzlehnen	Ohne Überführungsausrüstung
Leuchtweitenregulierung,autom/dynamisch mit Kurvenfahrlicht (AFS 1)	Ohne zus. Funktionsfehleranzeige
Linkslenker	Ohne zus. Triebwerks-Unterschutz
Mit Adapter	Ohne Zusatz-/Standheizung
Mit Ausweichunterstützung, mit Abbiegeassistent	Ohne zusätzliche Bereifung
Mit Multifunktionskamera	Optionsinfotainment (MIB3)
Mit Scheinwerferreinigungsanlage, mit Waschwasser-Standanzeige	Parken & Sicht
Mit Verkehrszeichenerkennung	Platzsparendes Notrad, Radial-Bauweise (5-Loch)
Mittelarmlehne vorn	Progressive Lenkung
Mittelkonsole	Radschrauben Standard
Modul Boden hinten Ausführung 4	Radstand
Multipler Matrix-Beam	Rechtsverkehr
Navi Columbus + Web radio	Regionscode " ECE " für Radio
Nebelscheinwerfer und Abbiegeleuchte	Reifen 225/45 R18 91Y
Nebelschlusslicht einseitig, Rückfahrlicht beidseitig	Reifendruckkontrolle
Nicht Heissland	Reifenlieferanten für EU Länder
Normal-Lackierung	Reise & Comfort
Notrufsystem eCall+	Remote Access / Remote Access + Online Infotainment
Ohne 2. Batterie	Remote Access + Infotainment Online 3 Jahre
Ohne Ablagenpaket/box	Rücksitzbank ungeteilt, Lehne geteilt umlegbar mit Mittelarmlehne
Ohne Aktivkohlebehälter mit SCR	Scheibenbremse vorn

Scheibenbremsen hinten
 Scheibenwischer-Intervallschaltung mit Licht/Regensensor
 Schlüsselloses Schlie - und Startsystem "Keyless Advanced"
 ohne Safesicherung
 Schriftzugsatz
 Seitenairbag vorn, mit Kopfairbag und Interaktionsairbag vorn
 Serienkraftstoffstbefüllung (6L)
 Serviceanzeige 30000 km oder 2 Jahre (variabel)
 Sicherheitsinnenspiegel automatisch abblendbar ohne
 Rahmen, mit Sensoren
 Sitzbezüge in Stoff
 Sitzheizung für Vorder-/u.Hintersitze, getrennt regelbar
 Sonnenblenden,mit Make-up-Spiegel beleuchtet auf Fahrer
 und Beifahrerseite
 Soundaktor
 Spezielles Typschild für EG für M1-Pkw
 Sport-Ausstattung
 Sport-Komfortsitze vorn
 Sprachsteuerung
 Stabilisator hinten
 Stabilisator vorn
 Stahlnotrad - platzsparend, Wagenheber, Radschraubenschlüssel
 Standard-Klimazonen
 Start/Stop-Anlage mit Rekuperation
 Stoßfänger Sport
 Tagesfahrlichtschaltung
 Tilgergewicht Lenkrad, XX HZ
 Transportschutzfolie (Mindestschutz) mit zus.
 Transportschutzmaßnahmen
 Tür und Seitenverkleidung (Regenschirm auf Fahrerseite)
 Typprüfand Deutschland
 UWB fähiges Land und Trägerfrequenz 433,92 bis 434,42Mhz
 Variant/Avant
 Vier-Lenkerachse
 Virtuelles Pedal
 Wartungsintervallverlängerung
 Wegfahrsperrung elektronisch
 Zierleisten schwarz
 Zus. Karosserieabdeckungen Steinschlag- schutz
 Zus.Rückstrahler (Türbereich)
 Zusätzliche Außengeräuschkämpfung

» Bereifung

MONTIERTE BEREIFUNG

Hersteller	Ort	Position	Typ	Felge	Dimension	Profiltiefe
Goodyear	Vorne	Links	Sommer	Aluminium	225/45 R 18 91 Y	5,0 mm
Goodyear	Vorne	Rechts	Sommer	Aluminium	225/45 R 18 91 Y	6,0 mm
Goodyear	Hinten	Links	Sommer	Aluminium	225/45 R 18 91 Y	6,0 mm
Goodyear	Hinten	Rechts	Sommer	Aluminium	225/45 R 18 91 Y	5,0 mm

Reifen zulässig: Ja

Reifen verkehrssicher: Ja

ERSATZ-/NOTRAD & ZUBEHÖR

Pannenbergung zulässig: Ja

Pannenbergung verkehrssicher: Ja

Notrad vorhanden: Ja

Bordwerkzeug vorhanden: Ja

Wagenheber vorhanden: Ja

» Wertmindernde Faktoren

Nr	Bauteil	Schadensbeschreibung	Reparaturempfehlung
1	Wartung	Wartung fällig	Ausführen
2	Ölwechsel	Wartung fällig	Ausführen
3	Seitenwand hinten rechts	Delle(n)	Spotrepair
4	HU/AU (Haupt-/Abgasuntersuchung)	Abgelaufen	Erneuern
5	Seitenwand hinten links	Delle(n)	Kaltdrücken
6	Stoßfänger hinten	Fehlstellung	Demontage/Montage
7	Reflektor	Gebrochen	Ersetzen
8	Motorhaube	Delle(n)	Kaltdrücken
9	Seitenwand hinten links	Kratzer	Auslegen + Polieren
10	Anhängerkupplung (schwenkbar)	Keine/schlechte Funktion	Reparieren

» Gebrauchsspuren

Nr	Bauteil	Schadensbeschreibung	Reparaturempfehlung
1	Stoßfänger hinten	Kratzer	Akzeptabel (Gebrauchsspur)

» Merkantile Wertminderung

Unfallfahrzeug:	Ja
Vorschäden bekannt:	Ja
Vorschäden feststellbar:	Nein
Nachlackierungen vorhanden:	Nein
Lackschichtdickenmessung durchgeführt:	Ja - ohne Auffälligkeiten/Abweichungen

Nr	Bauteil	Schadensbeschreibung	Reparaturstatus	Reparaturkosten
1	Andere	Haftpflichtschaden		€ 2.900,00
2	Andere	Teilkaskoschaden		€ 12.389,30
			Summe (ohne MwSt.):	€ 15.289,30

ERGEBNISSE DER LACKSCHICHTDICKENMESSUNG

Die Messwerte lagen im üblichen Bereich.

Pro Bauteil wurden mindestens 3 Messungen durchgeführt.

» Hinweise zum Zustandsbericht

Angaben zum Auftrag und zum Bewertungsumfang:

Es wurde der Auftrag erteilt, einen Zustandsbericht über das beschriebene Fahrzeug zu erstellen.

Die Fahrzeugzustandsbewertung erfolgte auftragsgemäß auf Basis der vom Auftraggeber vorgegebenen Standards für Fahrzeugbewertungen. Die Feststellungen im Einzelfall trifft der Sachverständige aufgrund eigener Sachkunde und nach eigenem sachverständigen Ermessen.

Fahrzeug-Identifizierung:

TMBLK8NX2PY039325

FIN abgelesen und stimmt mit Unterlagen überein

Allgemeinzustand:

Verschmutzt

Besichtigungsbedingungen:

Nässe, Schnee/Eis, Eingeschränkt

Hebebühne/Hubmittel benutzt:

Nein

Motorenlauf durchgeführt:

Ja

Fahrprobe durchgeführt:

Nein

» Sonstige Bemerkungen

Vorliegendes Exemplar wurde auf elektronischem Wege erzeugt. Es ist ohne Originalunterschrift gültig.

» Ansichtsfotos



Fahrzeugansicht - diagonal vorne links



Fahrzeugansicht - diagonal vorne rechts

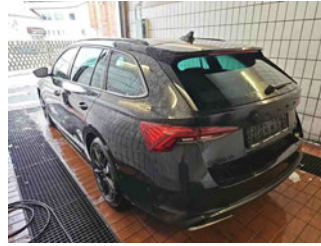

Fahrzeugansicht - diagonal hinten links



Fahrzeugansicht - diagonal hinten rechts



Innenraum - Cockpit mit Laufleistung



Equipment - Bordwerkzeug



Seitenansicht - Schweller links



Seitenansicht - Schweller rechts



Fahrzeug - Typenschild/Fahrgestellnummer



Räder - Rad montiert vorne links



Räder - Rad montiert vorne rechts



Räder - Rad montiert hinten links

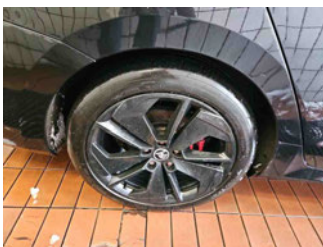

Räder - Rad montiert hinten rechts



Räder - Ersatzrad



Innenraum - Mittelkonsole



Fahrzeug - Motorraum offen

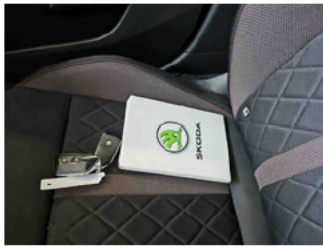

Equipment - Boardmappe/
Securitybag



Innenraum - Kofferraum

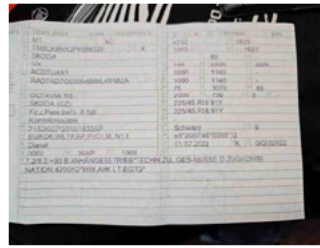

Fahrzeug - abgegebene ZB1

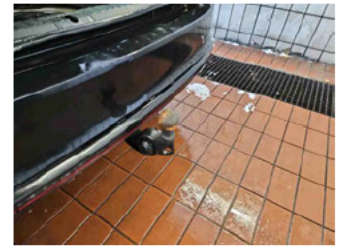

Equipment - Anhängerkupplung



Fahrzeug - Serviceunterlagen /
Wartungsnachweis

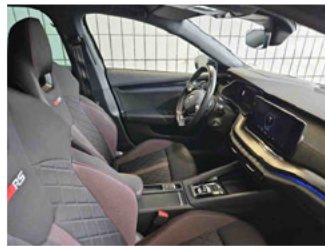

Innenraum - vorne

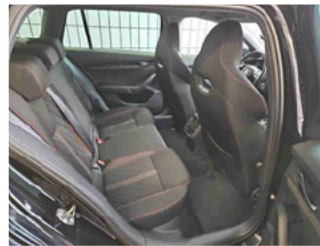

Innenraum - hinten

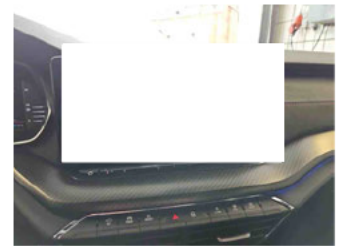

Innenraum -
Navigationsgerät/Radio

» Beschädigungsfotos

WERTMINDERNDE FAKTOREN

1 - Wartung - Wartung fällig - Ausführen

2 - Ölwechsel - Wartung fällig - Ausführen

3 - Seitenwand hinten rechts - Delle(n) - Spotrepair



4 - HU/AU (Haupt-/Abgasuntersuchung) - Abgelaufen - Erneuern



5 - Seitenwand hinten links - Delle(n) - Kaltdrücken

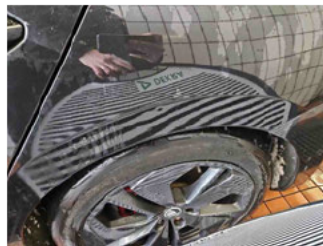
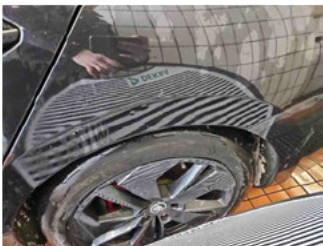

6 - Stoßfänger hinten - Fehlstellung - Demontage/Montage



7 - Reflektor - Gebrochen - Ersetzen



8 - Motorhaube - Delle(n) - Kaltdrücken

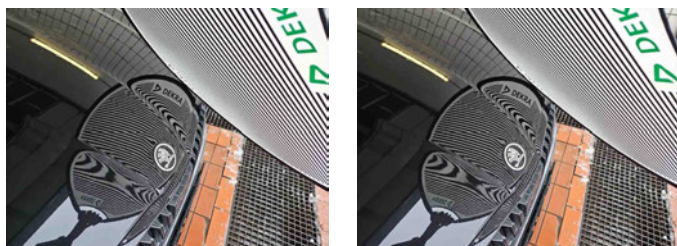

9 - Seitenwand hinten links - Kratzer - Auslegen + Polieren



10 - Anhängerkupplung (schwenkbar) - Keine/schlechte Funktion - Reparieren

Kommentar

Betätigung außer Position!



GEBRAUCHSSPUREN

1 - Stoßfänger hinten - Kratzer - Akzeptabel (Gebrauchsspur)



Zustandsbericht

- Protokoll der Fahrzeugbewertung -

Berichts-Nr: 10078148
vom: 19.02.2026