

05.06.2026

Fahrzeugbeschreibung

Fahrzeug: **BMW X5 M50d Sports Utility Vehicle 5-türig 2993 ccm 381 PS / 280 KW Diesel 8-Gang Automatik**

Amtliches Kennzeichen:	HD -SX 0550	Fahrgestell-Nummer:	WBAKS810X00S50701
Vertrags-Nummer:	10195056	Erstzulassung:	02.11.2016
Internes KZ:	13494248	Kilometer-Stand:	0

Unfall/Schaden: Dem Verkäufer wurden keine unfallbedingten Beschädigungen am Fahrzeug angezeigt.

Ausstattung:

BMW X5 M50d Sports Utility Vehicle 5-türig 2993 ccm 381 PS / 280 KW Diesel 8-Gang Automatik

Lackierung: _____ Polsterung: _____ Telefontyp: _____

Listenpreis ohne Sonderausstattung in EUR (vor Mwst.) **0,00**

Sonderausstattung in EUR (vor Mwst.):

Listenpreis gesamt in EUR (vor Mwst.) **0,00**

Technische Daten

(Angaben basieren auf Herstellerangaben*)

Fahrzeug:	BMW X5 M50d Sports Utility Vehicle5-türig 2993 ccm 381 PS / 280 KW Diesel 8-Gang Automatik		
Modelljahr:	2017		
kW / PS:	280 / 381	Hubraum:	2993
Getriebe:	Automatik	Anzahl Gänge:	8
Emissionsgruppe:	E6	CO2 (g/km):	173
durchschn. Verbr./100 Km:	6,600	Tankinhalt:	85
Max. Km/h:	250	Beschl. 0-100 Km/h in Sec.:	5,300
Leergewicht (kg):	2265	zul. Gewicht (kg):	2905

* Angaben ohne Gewähr

Unfall-/Schadenspiegel

Vertrags-Nummer: 10195056
Amtliches Kennzeichen: HD -SX 0550
Übersicht erstellt am: 05.06.2026

Für das Fahrzeug gem. o.g. Leasingvertrag, Fahrzeugtyp

BMW X5 M50d Sports Utility Vehicle5-türig 2993 ccm 381 PS / 280 KW Diesel 8-Gang Automatik

wurden uns während der Vertragslaufzeit nachfolgende Beschädigungen angezeigt:

<i>Datum</i>	<i>SNR</i>	<i>Verursacher</i>	<i>Beschädigung</i>	<i>Reparatur erfolgt *</i>	<i>Gutachten vorhanden *</i>
06.10.2025	9059963477	Panne	Eigenes Fzg. ohne Schaden	Nein	Nein
03.12.2021	9059798243	Glasschaden	Windschutzscheibe Beifahrerseite	Ja	Nein
04.12.2020	9058907960	Motor, Getriebe und	Marderschaden	Ja	Nein
29.03.2019	9056600369	Eigenverschulden	Stossstange vorne Beifahrerseite	Ja	Nein
06.03.2019	9056494480	Eigenverschulden	Stossstange vorne Fahrerseite	Ja	Nein
24.07.2018	9055560005	Eigenverschulden	Alufelge hinten Fahrerseite	Nein	Nein
			Alufelge hinten Beifahrerseite		
			Alufelge vorne Fahrerseite		
			Alufelge vorne Beifahrerseite		
17.07.2018	9055525651	Eigenverschulden	Stossstange vorne Beifahrerseite	Ja	Nein
15.03.2018	9054991052	Eigenverschulden	Stossstange vorne Beifahrerseite	Ja	Nein
06.12.2017	9054725381	Eigenverschulden	Radkasten vorne Beifahrerseite	Ja	Nein
			Windschutzscheibe mitte		

* Sofern für eine Schadennummer mehrere Beschädigungen angegeben sind, gilt der Eintrag in dieser Spalte für die gesamte Schadennummer.

Unfall-/Schadenspiegel zur Kenntnis genommen:

 Datum und Unterschrift Käufer

29670/29603

Wartungsreport

Vertrags-Nummer: 10195056
Amtliches Kennzeichen: HD -SX 0550
Übersicht erstellt am: 05.06.2026

Für das Fahrzeug gem. o.g. Leasingvertrag, Fahrzeugtyp

BMW X5 M50d Sports Utility Vehicle 5-türig 2993 ccm 381 PS / 280 KW Diesel 8-Gang Automatik

wurden uns während der Vertragslaufzeit nachfolgende Wartungen angezeigt:

<i>Datum</i>	<i>Km-Stand</i>	<i>Art der Wartung</i>
--------------	-----------------	------------------------

Wartungsreport zur Kenntnis genommen:

Datum und Unterschrift Käufer

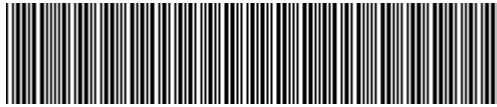

WBAKS810X00S50701

Vehicle details

Operator		Inspection condition	sufficient
License number		Mileage (Read)	250,057 km
Manufacturer	BMW	Next maintenance in	15,000 km
Type / Model	X5 M50d	Main inspection (Report not on hand)	01/2028
Vehicle Identification number	WBAKS810X00S50701	Power / Engine displacement	280 kW / 2,993 ccm
First registration	2 Nov 2016	Upholstery/Colour	/
Last maintenance	01/2026, 245,607 km	Paintwork	
Fuel type	Diesel	Gearbox	Automatic

Zustandsbericht

Value reducing factors

No.	Component group	Description
1	2nd wheel set	1 alloy rim - Scratched - No deduction
2	Door - front left side	Door - Scratch(es) - Cover / polish
3	Side panel - rear right side	Side panel - Scratched - Cover / polish
4	Screen cleaning	Wiper arm - rear (Verkleidung fehlt) - Replace
5	Indicator - front	Mirror - right side - Scratched - Replace
6	Documents	Main inspection certificate (Fehlt) - Replace
7	Trim / covers	Door trim - rear left side - Damaged - Loss in value
8	Seat - front	Seat cover - left side - Porous / cracked - Loss in value
9	Trim / covers	Door trim - front right side - Damaged - Loss in value
10	Trim / covers	Door trim - rear right side - Scratched - Loss in value
11	Trim / covers	Door trim - front left side - Damaged - Loss in value
12	Wheel / tyres	Alloy rim - rear left side - Scratched - Loss in value
13	Side panel - rear left side	Sill - Scratched - Smart repair
14	Wheel / tyres	Alloy rim - front left side - Scratched - Loss in value
15	Wheel / tyres	Alloy rim - front right side - Scratched - Loss in value
16	Wheel / tyres	Alloy rim - rear right side - Scratched - Loss in value
17	Side panel - rear right side	Sill - Scratched - Smart repair
18	Mudguard - left side	Mudguard - left side - Scratched - Repair and paint
19	Rear bumper	Rear bumper - Scratched - Repair and paint
20	Door - front right side	Door - Scratched - Repair and paint
21	Bonnet	Bonnet - Dent / paintcoat damage - Repair and paint
22	Boot lid / rear door	Boot lid - Scratched - Repair and paint



Wear and tear

No.	Component group	Description
1	Interior	Interior - Abrasion - No deduction
2	Body	Body (St) - Scratch(es) - No deduction
3	Vehicle glazing	Windscreen - Stone chips - No deduction

Missing parts

Missing part

Previous damages

No.	Previous damage
1	Front, Provided by user / customer

Detected repainting

No.	Location
	None detectable

Main tyres

Axle	Tyre size	Manufacturer	Type of tyre	Tread depth	Roadworthy	Permissibility
1	275/40 R20 105W	Pirelli	Summer tyres	6mm - 6mm	o.k.	
2	315/35 R20 114W	Pirelli	Summer tyres	6mm	o.k.	
	315/35 R20 110W	Pirelli	Summer tyres	6mm	o.k.	

Additional tyres

Axle	Tyre size	Manufacturer	Type of tyre	Tread depth	Roadworthy	Permissibility
1	255/50 R19 107V	Pirelli	Winter tyres	5mm - 5mm	o.k.	
2	255/50 R19 107V	Pirelli	Winter tyres	5mm - 5mm	o.k.	

The wear and tear condition and possible damages to the tyres are considered in the value.

Comments

Keine Gewähr auf Vollständigkeit und Richtigkeit der angezeigten Ausstattung.
Techn. Änderungen vorbehalten
Das Fahrzeug weist dem Alter, der Laufleistung und dem Einsatzzweck entsprechende Gebrauchsspuren auf.
elektr. Komponenten geprüft, i. O.

Lackwerte geprüft, i. O.

TÜV SÜD Auto Service GmbH
Römeräcker 1
76351 Linkenheim - Hochstetten

Inspection location
SAP SE
Dietmar-Hopp-Allee 16
69190 Walldorf

Inspection date: 29 May 2026
Protocol number: 45672430
Delivery date: 29 May 2026



Vehicle details

Manufacturer	BMW	Inspection condition	sufficient
Type / Model	X5 M50d	Mileage (Read)	250,057 km
Vehicle Identification number	WBAKS810X00S50701	First registration	2 Nov 2016

Details of the order:

In accordance with the contract, the evaluation of vehicle's condition was performed without the vehicle being disassembled.

Vehicle identification:

The vehicle identification number (VIN) was read from the vehicle and its conformity with the submitted documents was confirmed by the undersigned during the inspection.

Inspection conditions:

The inspection conditions were sufficient for the assessment of the vehicle.

General condition:

The vehicle shows traces of wear and tear corresponding to its age and purpose

Overview pictures



Figure 1: Diagonal front



Figure 2: Diagonal front



Figure 3: Diagonal rear



Figure 4: Diagonal rear



Figure 5: Interior



Figure 6: Interior

TÜV SÜD Auto Service GmbH
Römeräcker 1
76351 Linkenheim - Hochstetten

Inspection location
SAP SE
Dietmar-Hopp-Allee 16
69190 Walldorf

Inspection date: 29 May 2026
Protocol number: 45672430
Delivery date: 29 May 2026



Figure 7: Interior



Figure 8: Interior



Figure 9: Interior



Figure 10: Misc.

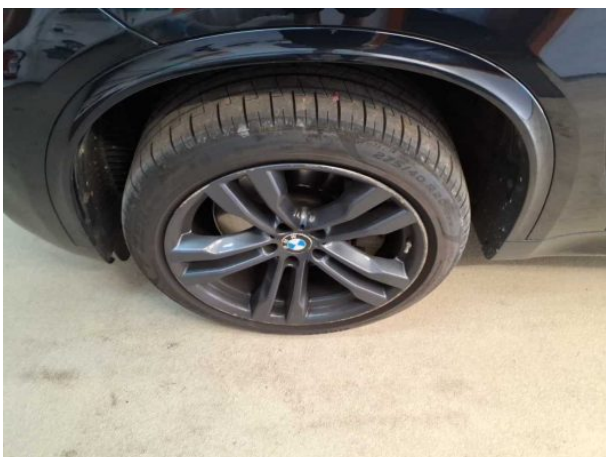

Figure 11: Misc.

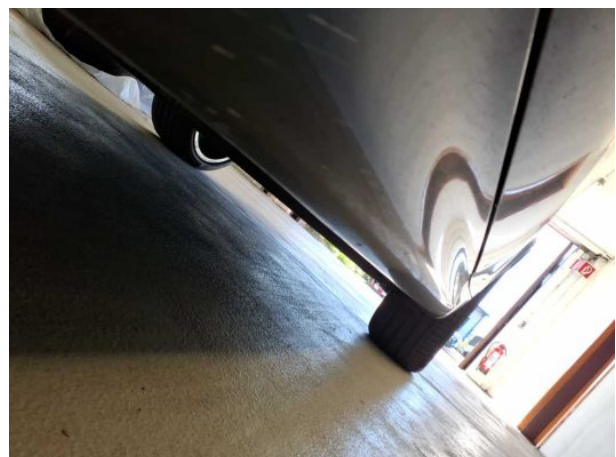

Figure 12: Misc.

TÜV SÜD Auto Service GmbH
Römeräcker 1
76351 Linkenheim - Hochstetten

Inspection location
SAP SE
Dietmar-Hopp-Allee 16
69190 Walldorf

Inspection date: 29 May 2026
Protocol number: 45672430
Delivery date: 29 May 2026



Figure 13: Misc.



Figure 14: Misc.



Figure 15: Misc.

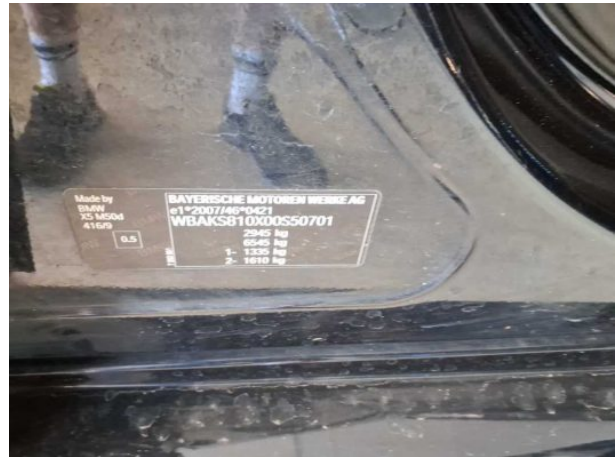

Figure 16: Misc.

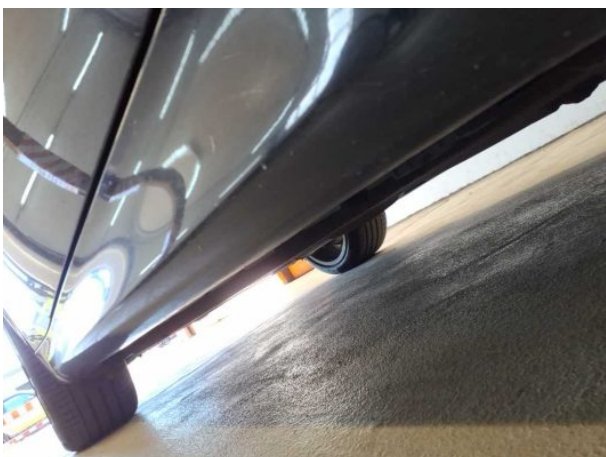

Figure 17: Misc.



Figure 18: Misc.



Figure 19: Misc.



Figure 20: Misc.

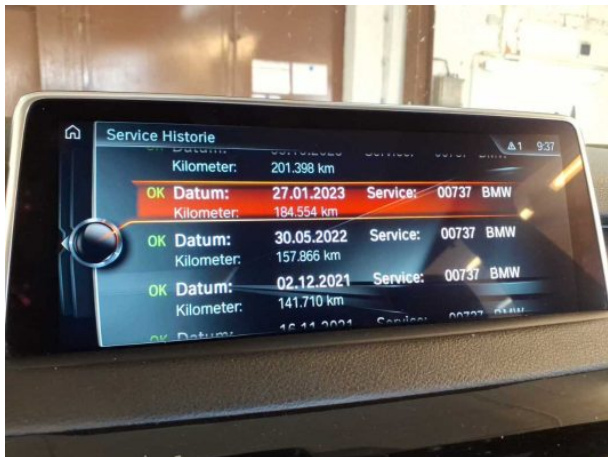

Figure 21: Misc.



Figure 22: Misc.

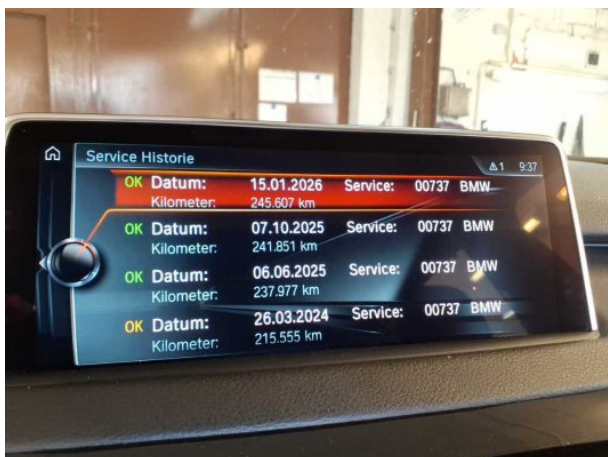

Figure 23: Misc.



Figure 24: Misc.

Pictures of damage



Damage #1: 2nd wheel set: 1 alloy rim - Scratched - No deduction



Damage #2: Door - front left side: Door - Scratch(es) - Cover / polish



Damage #2: Door - front left side: Door - Scratch(es) - Cover / polish



Damage #3: Side panel - rear right side: Side panel - Scratch... - Cover / polish



Damage #3: Side panel - rear right side: Side panel - Scratched - Cover / polish



Damage #4: Screen cleaning: Wiper arm - rear (Verkleidung fehlt) - Replace



Damage #5: Indicator - front: Mirror - right side - Scratched - Replace



Damage #7: Trim / covers: Door trim - rear left side - Damaged - Loss in value



Damage #7: Trim / covers: Door trim - rear left side - Damaged - Loss in value



Damage #7: Trim / covers: Door trim - rear left side - Damaged - Loss in value



Damage #7: Trim / covers: Door trim - rear left side - Damaged - Loss in value



Damage #8: Seat - front: Seat cover - left side - Porous / cracked - Loss in value



Damage #8: Seat - front: Seat cover - left side - Porous / cracked - Loss in value



Damage #9: Trim / covers: Door trim - front right side - Damaged - Loss in value



Damage #9: Trim / covers: Door trim - front right side - Damaged - Loss in value



Damage #10: Trim / covers: Door trim - rear right side - Scratched - Loss in value



Damage #10: Trim / covers: Door trim - rear right side - Scratched - Loss in value



Damage #10: Trim / covers: Door trim - rear right side - Scratched - Loss in value



Damage #11: Trim / covers: Door trim - front left side - Damaged - Loss in value



Damage #11: Trim / covers: Door trim - front left side - Damaged - Loss in value



Damage #12: Wheel / tyres: Alloy rim - rear left side - Scratched - Loss in value



Damage #12: Wheel / tyres: Alloy rim - rear left side - Scratched - Loss in value

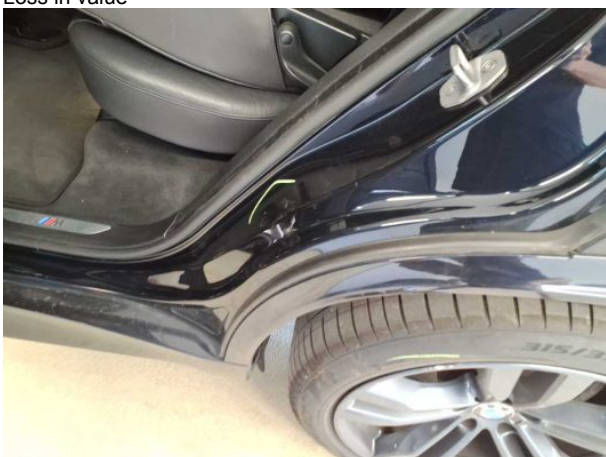

Damage #13: Side panel - rear left side: Sill - Scratched - Smart repair

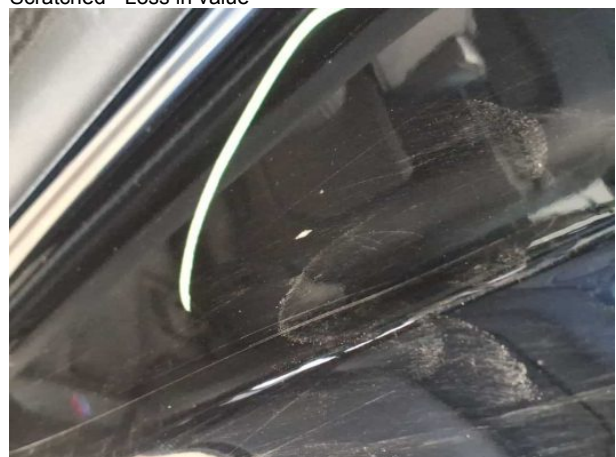

Damage #13: Side panel - rear left side: Sill - Scratched - Smart repair



Damage #14: Wheel / tyres: Alloy rim - front left side - Scratched - Loss in value



Damage #14: Wheel / tyres: Alloy rim - front left side - Scratched - Loss in value



Damage #15: Wheel / tyres: Alloy rim - front right side - Scratched - Loss in value



Damage #15: Wheel / tyres: Alloy rim - front right side - Scratched - Loss in value

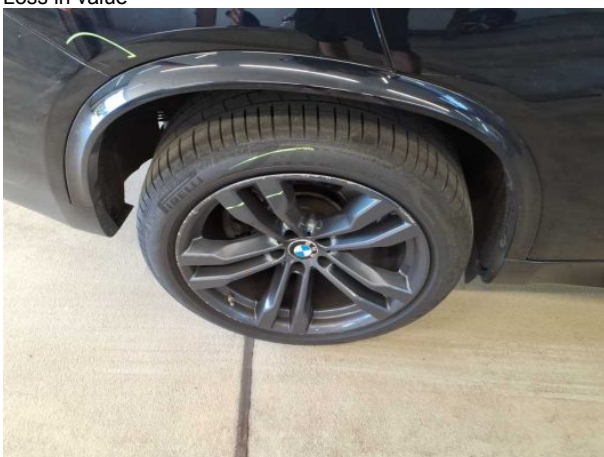

Damage #16: Wheel / tyres: Alloy rim - rear right side - Scratched - Loss in value



Damage #16: Wheel / tyres: Alloy rim - rear right side - Scratched - Loss in value



Damage #17: Side panel - rear right side: Sill - Scratched - Smart repair



Damage #17: Side panel - rear right side: Sill - Scratched - Smart repair



Damage #17: Side panel - rear right side: Sill - Scratched - Smart repair



Damage #18: Mudguard - left side: Mudguard - left side - Scratched - Repair and paint

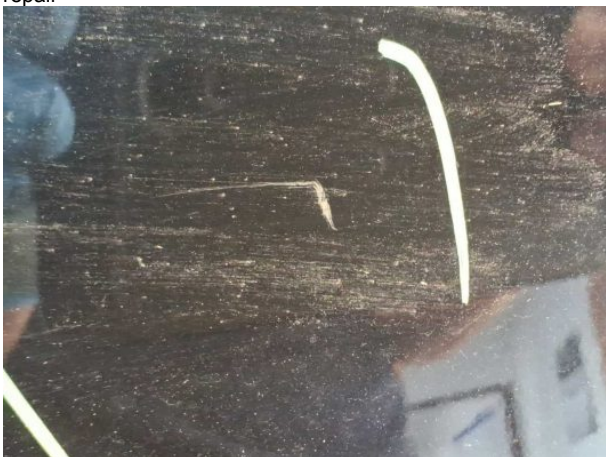

Damage #18: Mudguard - left side: Mudguard - left side - Scratched - Repair and paint



Damage #19: Rear bumper: Rear bumper - Scratched - Repair and paint



Damage #19: Rear bumper: Rear bumper - Scratched - Repair and paint



Damage #19: Rear bumper: Rear bumper - Scratched - Repair and paint



Damage #19: Rear bumper: Rear bumper - Scratched - Repair and paint



Damage #20: Door - front right side: Door - Scratched - Repair and paint



Damage #20: Door - front right side: Door - Scratched - Repair and paint



Damage #20: Door - front right side: Door - Scratched - Repair and paint

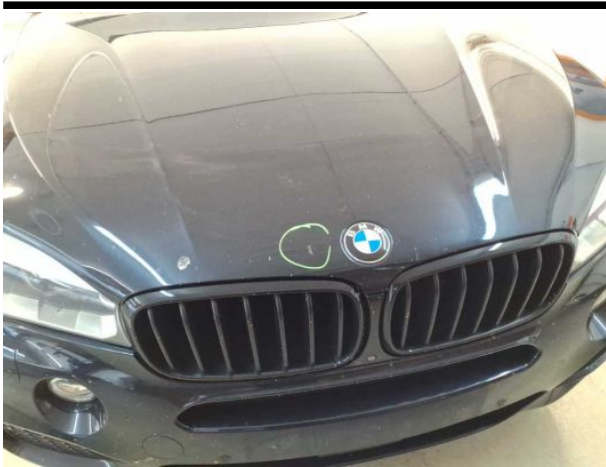

Damage #21: Bonnet: Bonnet - Dent / paintcoat damage - Repair and paint



Damage #21: Bonnet: Bonnet - Dent / paintcoat damage - Repair and paint



Damage #22: Boot lid / rear door: Boot lid - Scratched - Repair and paint



Damage #22: Boot lid / rear door: Boot lid - Scratched - Repair and paint



Damage #22: Boot lid / rear door: Boot lid - Scratched - Repair and paint



Damage #22: Boot lid / rear door: Boot lid - Scratched - Repair and paint

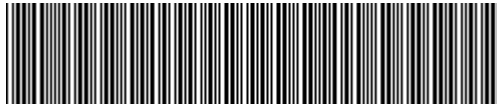

WBAKS810X00S50701

Angaben zum Fahrzeug

Halter		Besichtigungszustand	ausreichend
Kennzeichen		Laufleistung (abgelesen)	250.057 km
Hersteller	BMW	Restlauf bis Service	15.000 km
Typ/Modell	X5 M50d	HU (Bericht lag nicht vor)	01/2028
Fahrgestellnummer	WBAKS810X00S50701	Leistung / Hubraum	280 kW / 2.993 ccm
Erstzulassung	02.11.2016	Polster/Farbe	/
Letzte Wartung	01/2026, 245.607 km	Lackierung	
Kraftstoffart	Diesel	Getriebe	Automatik

Zustandsbericht

Wertmindernde Faktoren

Nr.	Bauteilgruppe	Beschreibung
1	2.Radsatz	1 Leichtmetallfelge - verkratzt / verschürft - kein Abzug
2	Tür vorn links	Tür - Kratzer - auslegen / polieren
3	Seitenwand rechts	Seitenwand - verkratzt / verschürft - auslegen / polieren
4	Scheibenreinigung	Scheibenwischerarm hinten (Verkleidung fehlt) - erneuern
5	Blinkleuchte	Spiegel rechts - verkratzt / verschürft - erneuern
6	Unterlagen	HU Bescheinigung (Fehlt) - erneuern
7	Verkleidungen/Abdeckungen	Türverkleidung hinten links - beschädigt - Wertminderung
8	Sitz vorn	Sitzbezug links - porös / rissig - Wertminderung
9	Verkleidungen/Abdeckungen	Türverkleidung vorn rechts - beschädigt - Wertminderung
10	Verkleidungen/Abdeckungen	Türverkleidung hinten rechts - verkratzt / verschürft - Wertminderung
11	Verkleidungen/Abdeckungen	Türverkleidung vorn links - beschädigt - Wertminderung
12	Rad/Reifen	Leichtmetallfelge hinten links - verkratzt / verschürft - Wertminderung
13	Seitenwand links	Einstieg - verkratzt / verschürft - Smart Repair
14	Rad/Reifen	Leichtmetallfelge vorn links - verkratzt / verschürft - Wertminderung
15	Rad/Reifen	Leichtmetallfelge vorn rechts - verkratzt / verschürft - Wertminderung
16	Rad/Reifen	Leichtmetallfelge hinten rechts - verkratzt / verschürft - Wertminderung
17	Seitenwand rechts	Einstieg - verkratzt / verschürft - Smart Repair
18	Kotflügel links	Kotflügel links - verkratzt / verschürft - instandsetzen und lackieren
19	Stoßfänger hinten	Stoßfänger hinten - verkratzt / verschürft - instandsetzen und lackieren
20	Tür vorn rechts	Tür - verkratzt / verschürft - instandsetzen und lackieren
21	Motorhaube	Motorhaube - Delle / Lackschaden - instandsetzen und lackieren
22	Heckklappe/-tür	Heckklappe - verkratzt / verschürft - instandsetzen und lackieren



Gebrauchsspuren

Nr.	Bauteilgruppe	Beschreibung
1	Interieur	Innenraum - Abrieb - kein Abzug
2	Karosserie	Karosserie (St) - Kratzer - kein Abzug
3	Verglasung	Frontscheibe - Steinschlag - kein Abzug

Fehlteile

Fehlteil

Vorschäden

Nr.	Vorschaden
1	Front, Angabe durch Nutzer/Auftraggeber

Festgestellte Nachlackierungen

Nr.	Ort
Keine feststellbar	

Hauptbereifung

Achse	Reifengröße	Hersteller	Reifentyp	Profiltiefe	Verktgl.	Zul.
1	275/40 R20 105W	Pirelli	Sommerreifen	6mm - 6mm	i.O.	
2	315/35 R20 114W	Pirelli	Sommerreifen	6mm	i.O.	
	315/35 R20 110W	Pirelli	Sommerreifen	6mm	i.O.	

Zusatzbereifung

Achse	Reifengröße	Hersteller	Reifentyp	Profiltiefe	Verktgl.	Zul.
1	255/50 R19 107V	Pirelli	Winterreifen	5mm - 5mm	i.O.	
2	255/50 R19 107V	Pirelli	Winterreifen	5mm - 5mm	i.O.	

Der Verschleißzustand sowie evtl. Schäden an der Bereifung sind wertmäßig berücksichtigt.

Bemerkungen

Keine Gewähr auf Vollständigkeit und Richtigkeit der angezeigten Ausstattung.
Techn. Änderungen vorbehalten
Das Fahrzeug weist dem Alter, der Laufleistung und dem Einsatzzweck entsprechende Gebrauchsspuren auf.
elektr. Komponenten geprüft, i. O.

Lackwerte geprüft, i. O.

TÜV SÜD Auto Service GmbH
Römeräcker 1
76351 Linkenheim - Hochstetten

Besichtigungsort
SAP SE
Dietmar-Hopp-Allee 16
69190 Walldorf

Besichtigungsdatum: 29.05.2026
Protokollnummer: 45672430
Anlieferungsdatum: 29.05.2026



Angaben zum Fahrzeug

Hersteller	BMW	Besichtigungszustand	ausreichend
Typ/Modell	X5 M50d	Laufleistung (abgelesen)	250.057 km
Fahrgestellnummer	WBAKS810X00S50701	Erstzulassung	02.11.2016

Angaben zum Auftrag:

Auftragsgemäß erfolgte die Fahrzeugzustandsbewertung in demontagefreien Zustand.

Fahrzeug-Identifizierung:

Die Fahrzeug-Identifizierungsnummer (FIN) wurde am Fahrzeug abgelesen und die Übereinstimmung im Verlauf der Besichtigung durch den Unterzeichner mit den vorgelegten Unterlagen festgestellt.

Besichtigungsbedingungen:

Die Besichtigungsbedingungen waren zur Beurteilung des Fahrzeuges ausreichend.

Allgemeinzustand:

Das Fahrzeug weist dem Alter und Einsatzzweck entsprechende Gebrauchsspuren auf.

Übersichtsfotos



Abbildung 1: Schräg vorne



Abbildung 2: Schräg vorne



Abbildung 3: Schräg hinten



Abbildung 4: Schräg hinten



Abbildung 5: Innenraum



Abbildung 6: Innenraum



Abbildung 7: Innenraum



Abbildung 8: Innenraum



Abbildung 9: Innenraum



Abbildung 10: Sonstiges



Abbildung 11: Sonstiges



Abbildung 12: Sonstiges

TÜV SÜD Auto Service GmbH
Römeräcker 1
76351 Linkenheim - Hochstetten

Besichtigungsort
SAP SE
Dietmar-Hopp-Allee 16
69190 Walldorf

Besichtigungsdatum: 29.05.2026
Protokollnummer: 45672430
Anlieferungsdatum: 29.05.2026

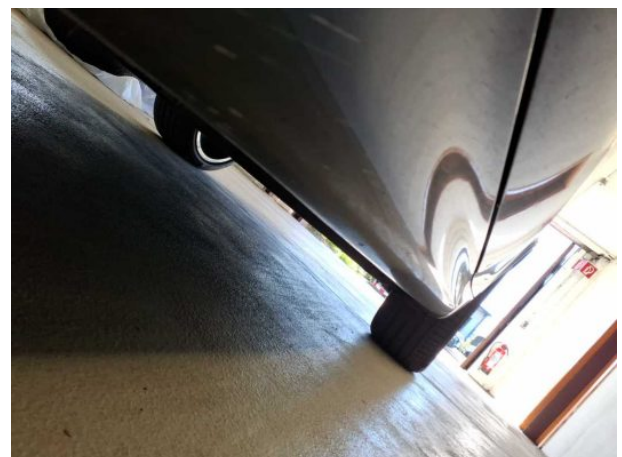

Abbildung 13: Sonstiges



Abbildung 14: Sonstiges



Abbildung 15: Sonstiges



Abbildung 16: Sonstiges



Abbildung 17: Sonstiges



Abbildung 18: Sonstiges

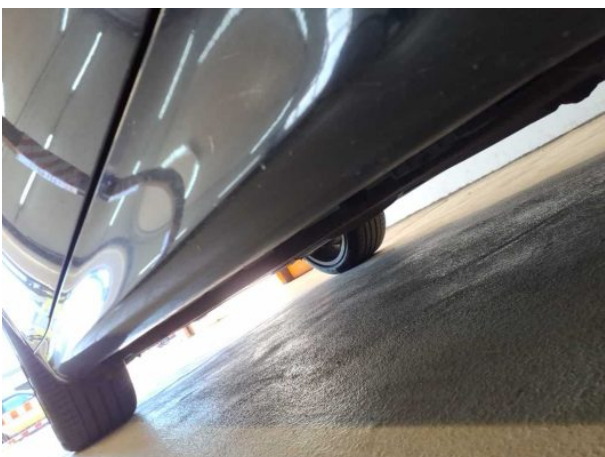

Abbildung 19: Sonstiges



Abbildung 20: Sonstiges



Abbildung 21: Sonstiges



Abbildung 22: Sonstiges



Abbildung 23: Sonstiges



Abbildung 24: Sonstiges

Beschädigungsfotos

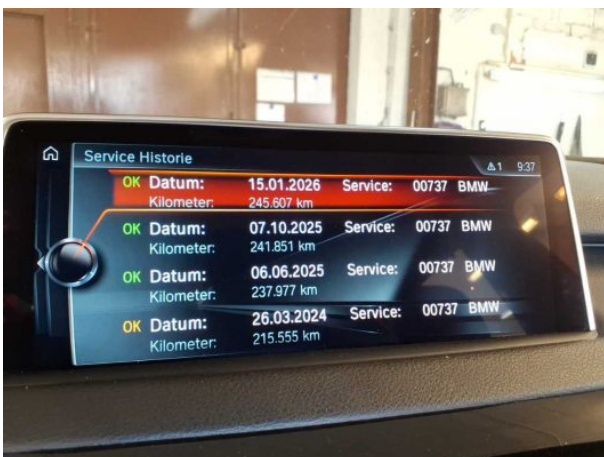

Beschädigung #1: 2.Radsatz: 1 Leichtmetallfelge - verkratzt / verschürft - kein Abzug



Beschädigung #2: Tür vorn links: Tür - Kratzer - auslegen / polieren



Beschädigung #3: Seitenwand rechts: Seitenwand - verkratzt / verschürft - auslegen / polieren



Beschädigung #2: Tür vorn links: Tür - Kratzer - auslegen / polieren



Beschädigung #3: Seitenwand rechts: Seitenwand - verkratzt / verschürft - auslegen / polieren



Beschädigung #4: Scheibenreinigung: Scheibenwischerarm hinten (Verkleidung fehlt) - erneuern



Beschädigung #5: Blinkleuchte: Spiegel rechts - verkratzt / verschürft - erneuern



Beschädigung #7: Verkleidungen/Abdeckungen: Türverkleidung hinten links - beschädigt - Wertminderung



Beschädigung #7: Verkleidungen/Abdeckungen: Türverkleidung hinten links - beschädigt - Wertminderung



Beschädigung #7: Verkleidungen/Abdeckungen: Türverkleidung hinten links - beschädigt - Wertminderung



Beschädigung #7: Verkleidungen/Abdeckungen: Türverkleidung hinten links - beschädigt - Wertminderung



Beschädigung #8: Sitz vorn: Sitzbezug links - porös / rissig - Wertminderung



Beschädigung #8: Sitz vorn: Sitzbezug links - porös / rissig - Wertminderung



Beschädigung #9: Verkleidungen/Abdeckungen: Türverkleidung vorn rechts - beschädigt - Wertminderung



Beschädigung #9: Verkleidungen/Abdeckungen: Türverkleidung vorn rechts - beschädigt - Wertminderung



Beschädigung #10: Verkleidungen/Abdeckungen: Türverkleidung hinten rechts - verkratzt / verschürft -



Beschädigung #10: Verkleidungen/Abdeckungen: Türverkleidung hinten rechts - verkratzt / verschürft - Wertminderung



Beschädigung #10: Verkleidungen/Abdeckungen: Türverkleidung hinten rechts - verkratzt / verschürft -



Beschädigung #11: Verkleidungen/Abdeckungen: Türverkleidung vorn links - beschädigt - Wertminderung



Beschädigung #11: Verkleidungen/Abdeckungen: Türverkleidung vorn links - beschädigt - Wertminderung



Beschädigung #12: Rad/Reifen: Leichtmetallfelge hinten links - verkratzt / verschürft - Wertminderung



Beschädigung #12: Rad/Reifen: Leichtmetallfelge hinten links - verkratzt / verschürft - Wertminderung

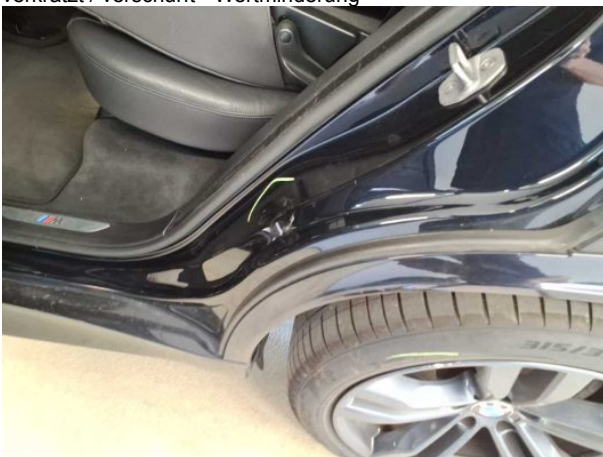

Beschädigung #13: Seitenwand links: Einstieg - verkratzt / verschürft - Smart Repair

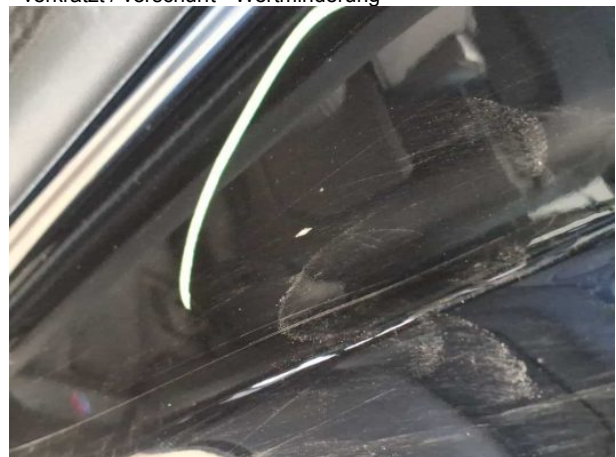

Beschädigung #13: Seitenwand links: Einstieg - verkratzt / verschürft - Smart Repair



Beschädigung #14: Rad/Reifen: Leichtmetallfelge vorn links - verkratzt / verschürft - Wertminderung



Beschädigung #14: Rad/Reifen: Leichtmetallfelge vorn links - verkratzt / verschürft - Wertminderung



Beschädigung #15: Rad/Reifen: Leichtmetallfelge vorn rechts - verkratzt / verschürft - Wertminderung



Beschädigung #15: Rad/Reifen: Leichtmetallfelge vorn rechts - verkratzt / verschürft - Wertminderung

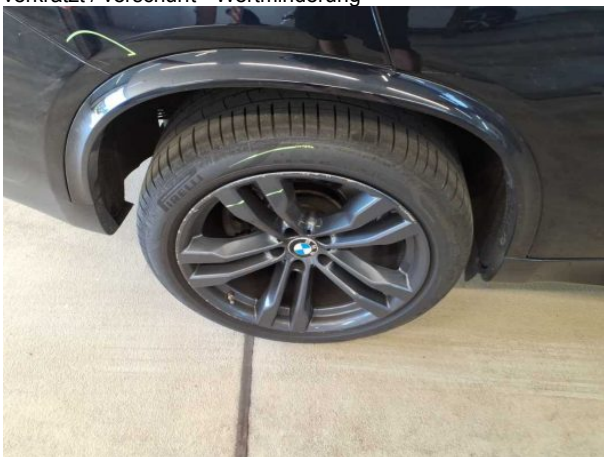

Beschädigung #16: Rad/Reifen: Leichtmetallfelge hinten rechts - verkratzt / verschürft - Wertminderung



Beschädigung #16: Rad/Reifen: Leichtmetallfelge hinten rechts - verkratzt / verschürft - Wertminderung



Beschädigung #17: Seitenwand rechts: Einstieg - verkratzt / verschürft - Smart Repair



Beschädigung #17: Seitenwand rechts: Einstieg - verkratzt / verschürft - Smart Repair



Beschädigung #17: Seitenwand rechts: Einstieg - verkratzt / verschürft - Smart Repair



Beschädigung #18: Kotflügel links: Kotflügel links - verkratzt / verschürft - instandsetzen und lackieren

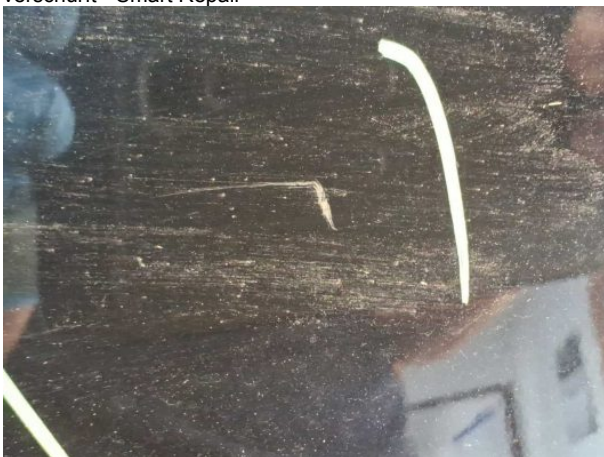

Beschädigung #18: Kotflügel links: Kotflügel links - verkratzt / verschürft - instandsetzen und lackieren



Beschädigung #19: Stossfänger hinten: Stossfänger hinten - verkratzt / verschürft - instandsetzen und lackieren



Beschädigung #19: Stossfänger hinten: Stossfänger hinten - verkratzt / verschürft - instandsetzen und lackieren



Beschädigung #19: Stossfänger hinten: Stossfänger hinten - verkratzt / verschürft - instandsetzen und lackieren



Beschädigung #19: Stossfänger hinten: Stossfänger hinten - verkratzt / verschürft - instandsetzen und lackieren



Beschädigung #20: Tür vorn rechts: Tür - verkratzt / verschü... - instandsetzen und lackieren



Beschädigung #20: Tür vorn rechts: Tür - verkratzt / verschürft - instandsetzen und lackieren



Beschädigung #20: Tür vorn rechts: Tür - verkratzt / verschü... - instandsetzen und lackieren



Beschädigung #21: Motorhaube: Motorhaube - Delle / Lackschaden - instandsetzen und lackieren



Beschädigung #21: Motorhaube: Motorhaube - Delle / Lackschaden - instandsetzen und lackieren



Beschädigung #22: Heckklappe/-tür: Heckklappe - verkratzt / verschürft - instandsetzen und lackieren



Beschädigung #22: Heckklappe/-tür: Heckklappe - verkratzt / verschürft - instandsetzen und lackieren



Beschädigung #22: Heckklappe/-tür: Heckklappe - verkratzt / verschürft - instandsetzen und lackieren



Beschädigung #22: Heckklappe/-tür: Heckklappe - verkratzt / verschürft - instandsetzen und lackieren



Checkliste

Vorhanden	Name
<input type="checkbox"/>	ABE
<input type="checkbox"/>	Abschleppöse
<input type="checkbox"/>	Anhängekupplung abnehmbar
<input type="checkbox"/>	Antenne
<input type="checkbox"/>	Bordbuchmappe
<input type="checkbox"/>	Bordwerkzeug
<input type="checkbox"/>	Consumer Kabelkit
<input type="checkbox"/>	Fernbedienung Standheizung
<input type="checkbox"/>	Ladekabel
<input type="checkbox"/>	Laderaumabdeckung / Rollo
<input type="checkbox"/>	Leichtmetallfelgensatz komplett
<input type="checkbox"/>	Navigations Datenträger
<input type="checkbox"/>	Schlüssel Anhängerkupplung
<input type="checkbox"/>	Serviceheft
<input type="checkbox"/>	Tirefit Füllmittel
<input type="checkbox"/>	Tirefit komplett
<input type="checkbox"/>	Tirefit Kompressor
<input type="checkbox"/>	Windschott