

» Übersicht

Auftrags-Nr: 1002442521
Besichtigt am: 05.05.2026 13:50
Berichts-Nr: 10548806
FIN: VSSZZZKJ3RR161506



Fahrzeugansicht - diagonal
vorne links



Fahrzeugansicht - diagonal
hinten rechts



Innenraum - Cockpit mit
Laufleistung

» Fahrzeugdaten

Fahrzeugkategorie:	Personenkraftwagen
Fahrzeugart:	SUV
Hersteller:	Seat
Modell:	Ibiza
HSN / TSN:	7593 / ANQ
Erstzulassungsdatum:	28.05.2024
Laufleistung:	8.477 km
Nachweis Kilometerstand:	Abgelesen
Farbe:	"Nevada" Weiss
Farbe Dach:	Mitternachtsschwarz
Antriebsart:	Frontantrieb
Motorisierung/Kraftstoff:	Benzin
Hubraum:	1.000 ccm
Leistung:	85 kW (116 PS)
Fahrzeuglänge:	
Fahrzeughöhe:	
Fahrzeugbreite:	
Zulässiges Gesamtgewicht:	
Radstand:	
Anzahl Achsen:	2
Zylinder:	3
Schadstoffklasse:	Euro 6
Anzahl Türen:	4
Anzahl Sitze:	5
Getriebe:	Automatik 7-Gang
Polsterart:	Stoff
Interieurfarbe:	Grau-Schwarz-Swing
Anzahl vorhandene Schlüssel:	2

» Dokumente & Wartung

Nächste HU:	05.2027
Zulassungsbescheinigung (ZBT1 Original) vorhanden:	Ja
Zulassungsbescheinigung entgegengenommen:	Ja
Kennzeichen entgegengenommen:	Beide
Wartungsheft:	Digital
Wartungsnachweis:	Nicht prüfbar
Datum der letzten Wartung:	
Km-Stand bei letzter Wartung:	
Restlauf bis Service:	22 Tag(e)

» Fahrzeugausstattung

"Vision Plus"-Paket: Parklenkassistent mit Rückfahrkamera	Ebener Ladeboden hinten
2 Leseleuchten vorn	Einbau Differenzierung für Getriebe"DQ 200" -- Fahrzeugteile --
3 Zyl.Ottomotor 1,0L Aggr. 05C.B	Einstiegsinfotainment Radio GP (UNECE)
3-Zyl.-Benzinmotor 1,0 l/85 kW TSI Grundmotor: TJ4, "TSI"	Einton-Signalhorn
4 Türen	Elektronisches Stabilisierungsprogramm (ESP)
6 Lautsprecher (passiv)	Extern, USB Typ-C nur Datenbuchse(n)
7-Gang-Automatikgetriebe "A7"	Fahrzeuge mit besonderen Produktaufwertungsmaßnahmen
Abdeckungen für Leichtmetallräder	Fahrzeugklassen-Differenzierung -6F0-
Abgasendrohr hinten (Standard)	Federbereich 30 nur Einbausteuerung keine Bedarfsprognose
Abgaskonzept, WLTP3 M1, N1-I//EU6EA	Fensterheber mit Komfortschaltung und Abschaltsicherung, elektrisch
Ablenkungs- und Müdigkeitserkennung	Fernlichtassistent
Abwicklung Serie	Fertigungsablauf Standard
Airbag FS und BFS, ohne Knieairbag, mit BFS-Deaktivierung	Formteilhimmel ungeteilt
Aktivkohlebehälter (EVAP)	FPK-Basic
Antenne für AM/FM Empfang	Frischlufansaugung mit Aktivkohlefilter
Armaturentafel Standard	Front Assist inkl. City ANB für ACC high
Aufnahmevorrichtung im Kofferraum	Frontantrieb
Außenspiegel links, konvex	Frontscheibe, Wärmeschutzglas
Außenspiegel rechts, konvex	Frostschutz bis -25 Grad Celsius Toleranz bis -30 Grad C
Außenspiegel, elektrisch anklappbar und elektrisch einstell-/beheizbar	FULL LINK
Außenspiegelgehäuse und diverse Anbauteile in Wagenfarbe	Fußgänger- und Radfahrerschutzmaßnahmen erweitert und vorausschauend
Ausströmer	Fußhebelwerk "Standard"
Automatische Distanzregelung (mit follow to stop) und Speed-Limiter	Ganzjahresreifen 205/60 R16 92H
Batterie 320A (49Ah)	Ganzjahresreifen auf 16"-Leichtmetallrädern
Bauteilesatz ohne länderspezifische Bauvorschrift	Gepäckraumabdeckung, klappbar
Berganfahrassistent	Gepäckraumauskleidung (Ausf.1)
Betriebserlaubnis Nachtrag	Gewichtsbereich 9 nur Einbausteuerung keine Bedarfsprognose
Bordliteratur in Deutsch	Gurtkontrolle, E-Kontakt vorn und hinten, optisch und akustisch
Bordwerkzeug	Handbremshebelgriff in Leder
Chrom-Paket	Heckscheiben-Wisch-Waschanlage mit Intervallschaltung
Climatronic mit Stauluftregelung, FCKW-frei	Heckspoiler
Dachreling, schwarz	Hinterachse "Standard"
Dämpfung hinten	Höheneinstellung,manuell,für Vordersitze
Dämpfung vorn	Instrumenteneinsatz, Anzeige in KM/H
Dekor-Einlagen	Interieurpaket: Doppelter Boden, Schublade unter dem re. Sitz, Staufach unter dem li. Sitz, Mittelarmlehne vorn
Digitaler Radioempfang	Kältemittel R1234yf
Drehstromgenerator 140 A	Kein Sonderfahrzeug,Standard-Ausführung
Dreip.Automatikgurte hinten außen mit ECE-Label	Keine Aktionsausführung
Dreip.-Automatikgurte vorn,mit Gurt- klemmer ohne Höheneinstellung	Kindersitzverankerung für Kindersitzsystem ISO FIX
Dreipunkt-Automatikgurt für mittleren Fondsitz	

Komfort Paket	Ohne Fußmatten
Kopfstützen hinten (3 Stück)	Ohne Gepäck-Netze/Taschen an Rückenlehnen
Kopfstützen vorn	Ohne Individualeinbau
Kraftstoffsystem Otto-Einspritzer (Tropicalisiert)	Ohne Innenleuchte im Fußraum
Lackiertes Dach	Ohne Lehnenentriegelung für Vordersitze
Landesverkaufsprogramm Deutschland	Ohne Lendenwirbelstütze in den Sitzlehnen
LED- Hauptscheinwerfer	Ohne Navigationsgerät
Ledersportmultifunktionslenkrad	Ohne Nebelscheinwerfer
LED-Kennzeichenbeleuchtung	Ohne Oberflächenschutz mit zusätzlichen Transportschutzmaßnahmen
Leichtmetallräder 6J x 16	Ohne Scheinwerferreinigungsanlage
Lenksäule, axial u. vertikal einstellbar	Ohne Sonderspezifikationen
Leuchtweitenregulierung	Ohne Sprachsteuerung
Linkslenker	Ohne Spurwechselassistent
Luxusausstattung	Ohne Überführungsausrüstung
Mit Multifunktionskamera	Ohne Verbandmaterial, ohne Warndreieck
Mit Rückfahrkamerasystem (Ausf.1)	Ohne Wärmespeicher/Zusatzheizung
Mit UNECE CS (R155) ohne SU (R156)	Ohne Waschwasser-Standanzeige
Mit Verkehrszeichenerkennung	Ohne zus. Geräuschdämpfungsmaßnahmen für Innenraum
Mittelarmlehne vorn	Ohne zus. Leuchten (Beleuchtungen innen)
Modul Boden hinten Ausführung 1	Ohne zus. Triebwerks-Unterschutz
MPV	Ohne Zusatz-/Standheizung
Nebelschlussleuchte	Ohne zusätzliche Bereifung
Nicht Heissland	Online-Dienst, mit OCU, ohne Head Unit Codierung, ohne WFS-Verbund
Nichtraucherausführung	Pan-European-eCall
Normalausführung	Pannen-Set
Normalluftfilter	Parklenkassistent
Normalsitze vorn	Preisnachlass-Paket
Ohne "drive select"	Radschrauben mit Diebstahlsicherung (nicht abschließbar)
Ohne 2. Batterie	Radstand
Ohne alternativ-Antriebssystem	Rechtsverkehr
Ohne Anhängervorrichtung	Regionscode " ECE " für Radio
Ohne Applikationen	Reifen ohne Festlegung der Reifenmarke
Ohne beheizbare Scheibenwaschdüsen	Reifendruckkontrolle
Ohne besondere Farbausstattung	Rücksitzbank ungeteilt, Lehne geteilt umlegbar
Ohne besondere Karosseriemaßnahmen	Safe & Driving M (in Kombination mit "Media System")
Ohne CD/DVD für Navigation	SBBR-Leuchten, Normalausführung
Ohne CD-Wechsler/CD-Player	Schalthebelknopf/-Griff in Leder
Ohne Dacheinsatz (Volldach)	Scheiben seitlich und hinten in Wärmeschutzverglasung
Ohne Dekorfolien/Embleme	Scheibenbremsen hinten (Geomet D)
Ohne Differenzialsperre	Scheibenbremsen vorn (Geomet D)
Ohne ECO-Funktion	Scheibenwischer-Intervallschaltung mit Licht/Regensensor
Ohne erweitertem Sicherheitssystem	Schriftzugsatz in Grundausführung
Ohne Feuerlöscher	

Schubladen unter den Vordersitzen
Seitenairbag vorn, mit Kopfairbag
Seitenschutzleiste
Serienkraftstoff-Erstbefüllung
Serviceanzeige 30000 km oder 2 Jahre (variabel)
Servolenkung
Sicherheitsinnenspiegel automatisch abblendbar
Sitzbezüge in Stoff
Sitzheizung für Vordersitze getrennt regelbar
Sonder-Lackierung
Sonderpreis
Sonnenblenden mit Spiegel, Airbag-Label auf Beifahrersonnenblende
Spezielles Typschild für EG für M1-Pkw
Spurhalteassistent
Stabilisator vorn
Standard-Klimazonen
Start/Stop-Anlage mit Rekuperation
Stoßfänger lackiert mit Stoßleiste
Tagesfahrlicht mit Assistenzfahrlicht u.Coming- Leaving-home Funktion manuell
Telefonvorbereitung für Handy
Trägerfrequenz 433,92 bis 434,42 MHz
Tür und Seitenverkleidung
Typrüfland Deutschland
Typzeichen und Firmenemblem
Überhang hinten, kurz
Variante
Version Standard plus
Wartungsintervallverlängerung
Wegfahrsperre elektronisch
Werksinterne Steuerung Selbstabholer
Winterpaket
Wired & Wireless App-Connect
Zentralverriegelung m. FunkfernbedienungInnenbetätigung ohne Safesicherung
Zierleisten Standard
Zus. Karosserieabdeckung am Radlauf und am seitlichen Schweller

» Bereifung

MONTIERTE BEREIFUNG

Hersteller	Ort	Position	Typ	Felge	Dimension	Profiltiefe
Hankook	Vorne	Links	Ganzjahresreifen	Aluminium	205/60 R 16 92 H	7,0 mm
Hankook	Vorne	Rechts	Ganzjahresreifen	Aluminium	205/60 R 16 92 H	7,0 mm
Hankook	Hinten	Links	Ganzjahresreifen	Aluminium	205/60 R 16 92 H	6,0 mm
Hankook	Hinten	Rechts	Ganzjahresreifen	Aluminium	205/60 R 16 92 H	6,0 mm

Reifen zulässig: Ja

Reifen verkehrssicher: Ja

ERSATZ-/NOTRAD & ZUBEHÖR

Bordwerkzeug vorhanden: Ja

Tirefit vorhanden: Ja

Tirefit Ablaufdatum: 02.2028

Kompressor vorhanden: Ja

» Wertmindernde Faktoren

Nicht vorhanden

» Gebrauchsspuren

Das Fahrzeug weist dem Alter, der Laufleistung und dem Einsatzzweck entsprechende Gebrauchsspuren auf.

» Merkantile Wertminderung

Vorschäden bekannt:	Nein
Vorschäden feststellbar:	Nein
Nachlackierungen vorhanden:	Nein
Lackschichtdickenmessung durchgeführt:	Ja - ohne Auffälligkeiten/Abweichungen

ERGEBNISSE DER LACKSCHICHTDICKENMESSUNG

Die Messwerte lagen im üblichen Bereich.

Pro Bauteil wurden mindestens 3 Messungen durchgeführt.

» Hinweise zum Zustandsbericht

Angaben zum Auftrag und zum Bewertungsumfang:

Es wurde der Auftrag erteilt, einen Zustandsbericht über das beschriebene Fahrzeug zu erstellen.

Die Fahrzeugzustandsbewertung erfolgte auftragsgemäß auf Basis der vom Auftraggeber vorgegebenen Standards für Fahrzeugbewertungen. Die Feststellungen im Einzelfall trifft der Sachverständige aufgrund eigener Sachkunde und nach eigenem sachverständigen Ermessen.

Fahrzeug-Identifizierung:

VSSZZZKJ3RR161506

FIN abgelesen und stimmt mit Unterlagen überein

Allgemeinzustand:

Gepflegter Allgemeinzustand

Besichtigungsbedingungen:

Ausreichend

Hebebühne/Hubmittel benutzt:

Ja

Motorenlauf durchgeführt:

Ja

Fahrprobe durchgeführt:

Ja

» Sonstige Bemerkungen

Vorliegendes Exemplar wurde auf elektronischem Wege erzeugt. Es ist ohne Originalunterschrift gültig.

» Ansichtsfotos



Fahrzeugansicht - diagonal vorne links



Fahrzeugansicht - diagonal vorne rechts



Fahrzeugansicht - diagonal hinten links



Fahrzeugansicht - diagonal hinten rechts

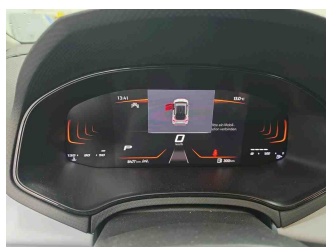

Innenraum - Cockpit mit Laufleistung



Equipment - Bordwerkzeug

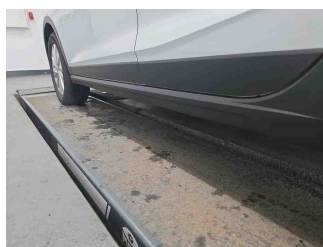

Seitenansicht - Schweller links

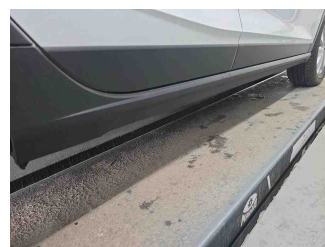

Seitenansicht - Schweller rechts



Fahrzeug - Typenschild/Fahrgestellnummer

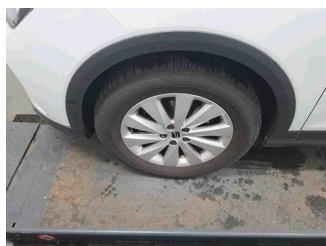

Räder - Rad montiert vorne links

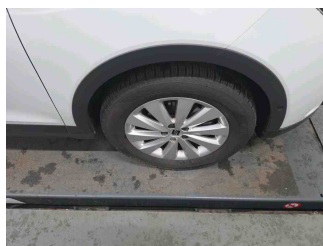

Räder - Rad montiert vorne rechts

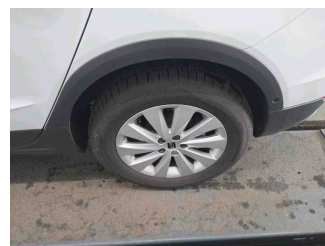

Räder - Rad montiert hinten links

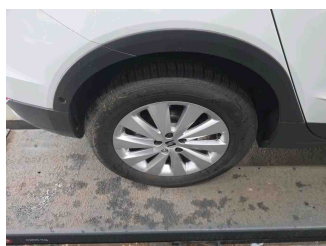

Räder - Rad montiert hinten rechts

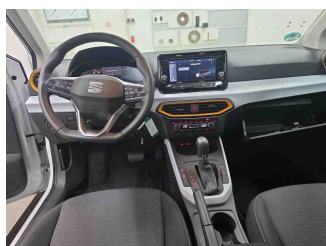

Innenraum - Mittelkonsole



Fahrzeug - Motorraum offen

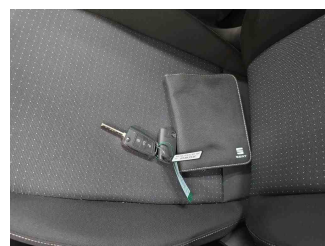

Equipment - Boardmappe/ Securitybag



Innenraum - Kofferraum

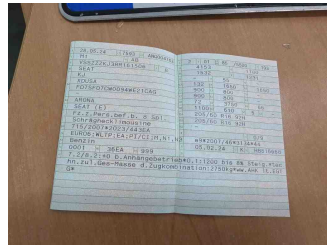

Fahrzeug - abgegebene ZB1

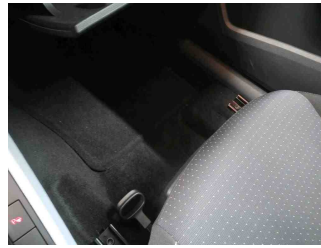

Fahrzeug - Serviceunterlagen /
Wartungsnachweis

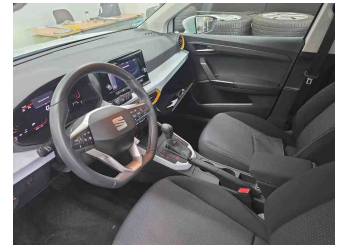

Innenraum - vorne

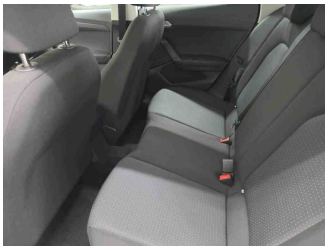

Innenraum - hinten



Räder - Haltbarkeitsdatum
Tirefit



Innenraum -
Navigationsgerät/Radio