

## » Übersicht

**Auftrags-Nr:** 1002386341  
**Besichtigt am:** 31.03.2026 09:58  
**Berichts-Nr:** 10332493  
**FIN:** SJNFAAF16U1218820



Fahrzeugansicht - diagonal  
vorne links



Fahrzeugansicht - diagonal  
hinten rechts

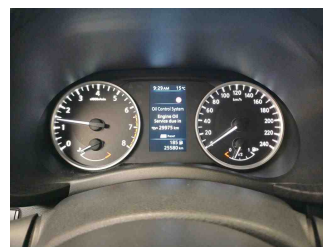

Innenraum - Cockpit mit  
Laufleistung

## » Fahrzeugdaten

|                                     |                       |
|-------------------------------------|-----------------------|
| <b>Fahrzeugkategorie:</b>           | Personenkraftwagen    |
| <b>Fahrzeugart:</b>                 | Limousine             |
| <b>Hersteller:</b>                  | Nissan                |
| <b>Modell:</b>                      | Juke                  |
| <b>HSN / TSN:</b>                   | 2228 / AAD            |
| <b>Erstzulassungsdatum:</b>         | 31.03.2023            |
| <b>Laufleistung:</b>                | 25.580 km             |
| <b>Nachweis Kilometerstand:</b>     | Abgelesen             |
| <b>Farbe:</b>                       | Grau                  |
| <b>Farbe Dach:</b>                  | Grau                  |
| <b>Antriebsart:</b>                 | Frontantrieb          |
| <b>Motorisierung/Kraftstoff:</b>    | Benzin                |
| <b>Hubraum:</b>                     | 999 ccm               |
| <b>Leistung:</b>                    | 84 kW (115 PS)        |
| <b>Fahrzeuglänge:</b>               |                       |
| <b>Fahrzeughöhe:</b>                |                       |
| <b>Fahrzeugbreite:</b>              |                       |
| <b>Zulässiges Gesamtgewicht:</b>    |                       |
| <b>Radstand:</b>                    |                       |
| <b>Anzahl Achsen:</b>               | 2                     |
| <b>Zylinder:</b>                    | 3                     |
| <b>Schadstoffklasse:</b>            |                       |
| <b>Anzahl Türen:</b>                | 5                     |
| <b>Anzahl Sitze:</b>                | 5                     |
| <b>Getriebe:</b>                    | Schaltgetriebe 6-Gang |
| <b>Polsterart:</b>                  | Stoff                 |
| <b>Interieurfarbe:</b>              | Schwarz               |
| <b>Anzahl vorhandene Schlüssel:</b> | 2                     |

## » Dokumente & Wartung

|   |             |
|---|-------------|
| <b>Nächste HU:</b>  | 03.2027     |
| <b>Zulassungsbescheinigung (ZBT1 Original) vorhanden:</b> | Ja          |
| <b>Zulassungsbescheinigung entgegengenommen:</b>          | Ja          |
| <b>Kennzeichen entgegengenommen:</b>                      | Keine       |
| <b>Wartungsheft:</b>                                      | Vorhanden   |
| <b>Wartungsnachweis:</b>                                  | Vollständig |
| <b>Datum der letzten Wartung:</b>                         | 25.03.2026  |
| <b>Km-Stand bei letzter Wartung:</b>                      | 25.556 km   |
| <b>Restlauf bis Service:</b>                              | 29.975 KM   |

## » Sonderausstattung

Lackierung: Metallic

Paket: Komfort - Klimaautomatik inkl. Pollenfilter -  
Regensensor - Sitzheizung vorne - Außenspiegel elektrisch  
anklappbar und beheizbar

Paket: NissanConnect - NissanConnect Navigation (TomTom  
Services inkl. Premium-Verkehrsinformationssystem, 3 Jahre  
kostenlose Kartenaktualisierung, Integrierte Spracherkennung  
für Audio und Telefon) - NissanConnect Services (NISSAN on  
Google Assistant, In-Car Internet, Basis Services  
NissanConnect App, Premium Services NissanConnect App)

## » Standard Equipment

|  |   |
|--|---|
| Airbag: Fahrer- und Beifahrerseite - Beifahrerairbag abschaltbar   | Rückfahrkamera in Farbe   |
| Airbag: Kopfairbags  | Rücksitzbank asymmetrisch (60:40) umklappbar  |
| Airbag: Seitenairbags vorne  | Sitze: Fahrersitz höhenverstellbar  |
| Anti-Blockier-System (ABS) mit elektronischer Bremskraftverteilung (EBD) und NISSAN Bremsassistent   | Sitze: ISOFIX-Kindersitz-Befestigungspunkte auf den hinteren Sitzplätzen inkl. Top-Tether |
| Außenspiegel elektrisch einstellbar mit integriertem Blinklicht  | Sitze: Sportsitze vorn  |
| Außentemperaturanzeige   | Sonnenblenden mit Make-Up Spiegel auf Fahrer- und Beifahrerseite                          |
| Berganfahr-Assistent   | Start-/Stopp System   |
| Bremsleuchte, dritte   | Steckdose, 12-Volt  |
| CHASSIS CONTROL Technologien (CCT) - Intelligente Fahrkomfortregelung - Intelligente Spurkontrolle   | Türaußengriffe in Wagenfarbe  |
| Dachspoiler  | Türinnengriffe verchromt  |
| Drehzahlmesser   | Verkehrszeichenerkennung  |
| Elektronisches Stabilitätsprogramm (ESP)   | Wegfahrsperre   |
| Fahrerinformationssystem mit 4,2"-TFT Farbdisplay  |   |
| Fensterheber elektrisch vorn und hinten - mit Komfortfunktion auf der Fahrerseite  |   |
| Fernlicht-Assistent  |   |
| Geschwindigkeitsregelanlage und Geschwindigkeitsbegrenzer  |   |
| Getriebe: 6-Gang-Schaltgetriebe  |   |
| Intelligenter Autonomer Notbrems-Assistent mit Fußgängererkennung und Radfahrererkennung   |   |
| Intelligenter Spurhalte-Assistent aktiv - mit korrigierendem Bremseneingriff   |   |
| Klimaanlage, manuell inkl. Pollenfilter  |   |
| Kofferraumboden, variable  |   |
| Kopfstützen (2), vorn  |   |
| Kopfstützen (3), hinten höhenverstellbar   |   |
| Lackierung: Uni  |   |
| Laderaumabdeckung  |   |
| LED-Rückleuchten   |   |
| LED-Voll-LED Scheinwerfer - LED-Abblendlicht - LED-Fernlicht - Automatische Leuchtweitenregulierung  |   |
| Lenkrad: Fernbedienung am Lenkrad für: - Audiosystem - Bordcomputer - Geschwindigkeitsbegrenzer und -regelanlage - Spracherkennung   |   |
| Lenksäule höhen- und tiefenverstellbar   |   |
| Notruf und Pannenanruf (eCall)   |   |
| Polster: Stoff   |   |
| Räder: Stahlfelgen Flex 7 J x 17" BiColor - Design Bereifung 215/60 R17  |   |
| Radio: Audiosystem - Radio AM/FM/DAB, RDS - 4 Lautsprecher in den vorderen Türen - Bluetooth-Schnittstelle für Mobiltelefone und Audio-Streaming - USB-Schnittstelle, iPod-Gateway - AUX-Eingang |   |
| Radiozubehör: NissanConnect Infotainment - 8"-Farbdisplay mit Touchscreen - Apple CarPlay und Android Auto   |   |
| Reifendruck-Kontrollsystem (TPMS - tyre pressure monitor system)   |   |
| Reifenreparaturset   |   |

## » Bereifung

### MONTIERTE BEREIFUNG

| Hersteller | Ort    | Position | Typ              | Felge | Dimension        | Profiltiefe |
|------------|--------|----------|------------------|-------|------------------|-------------|
| Hankook    | Vorne  | Links    | Ganzjahresreifen | Stahl | 215/60 R 17 96 V | 5,0 mm      |
| Hankook    | Vorne  | Rechts   | Ganzjahresreifen | Stahl | 215/60 R 17 96 V | 5,0 mm      |
| Hankook    | Hinten | Links    | Ganzjahresreifen | Stahl | 215/60 R 17 96 V | 6,0 mm      |
| Hankook    | Hinten | Rechts   | Ganzjahresreifen | Stahl | 215/60 R 17 96 V | 6,0 mm      |

**Reifen zulässig:** Ja

**Reifen verkehrssicher:** Ja

### ERSATZ-/NOTRAD & ZUBEHÖR

**Bordwerkzeug vorhanden:** Ja

**Tirefit vorhanden:** Ja

**Tirefit Ablaufdatum:** 05.2026

**Kompressor vorhanden:** Ja

**» Wertmindernde Faktoren**

Nicht vorhanden

**» Gebrauchsspuren**

| <b>Nr</b> | <b>Bauteil</b>         | <b>Schadensbeschreibung</b> | <b>Reparaturempfehlung</b> |
|-----------|------------------------|-----------------------------|----------------------------|
| 1         | Motorhaube             | Steinschlag                 | Akzeptabel (Gebrauchsspur) |
| 2         | Windschutzscheibe      | Steinschlag                 | Akzeptabel (Gebrauchsspur) |
| 3         | Stoßfänger vorne       | Steinschlag                 | Akzeptabel (Gebrauchsspur) |
| 4         | Diffusor               | Kratzer                     | Akzeptabel (Gebrauchsspur) |
| 5         | Dach                   | Delle(n)                    | Akzeptabel (Gebrauchsspur) |
| 6         | Radkappe vorne links   | Kratzer                     | Akzeptabel (Gebrauchsspur) |
| 7         | Radkappe hinten rechts | Kratzer                     | Akzeptabel (Gebrauchsspur) |

**» Merkantile Wertminderung**

|   |                                       |
|---|---------------------------------------|
| <b>Vorschäden bekannt:</b>                        | Ja                                    |
| <b>Vorschäden feststellbar:</b>                   | Ja                                    |
| <b>Nachlackierungen vorhanden:</b>                | Ja                                    |
| <b>Nachlackierungen professionell ausgeführt:</b> | Ja                                    |
| <b>Lackschichtdickenmessung durchgeführt:</b>     | Ja - mit Auffälligkeiten/Abweichungen |

**ERGEBNISSE DER LACKSCHICHTDICKENMESSUNG**

| <b>Bauteil</b>                         | <b>Lack (µm)</b> |
|--|------------------|
| Lackschichtdicke Tür vorne links (µm)  | 202,0            |
| Lackschichtdicke Tür hinten links (µm) | 217,0            |

Pro Bauteil wurden mindestens 3 Messungen durchgeführt.

## » Hinweise zum Zustandsbericht

**Angaben zum Auftrag und zum Bewertungsumfang:**

Es wurde der Auftrag erteilt, einen Zustandsbericht über das beschriebene Fahrzeug zu erstellen.

Die Fahrzeugzustandsbewertung erfolgte auftragsgemäß auf Basis der vom Auftraggeber vorgegebenen Standards für Fahrzeugbewertungen. Die Feststellungen im Einzelfall trifft der Sachverständige aufgrund eigener Sachkunde und nach eigenem sachverständigen Ermessen.

**Fahrzeug-Identifizierung:**

SJNFAAF16U1218820

FIN abgelesen und stimmt mit Unterlagen überein

**Allgemeinzustand:**

Gepflegter Allgemeinzustand

**Besichtigungsbedingungen:**

Ausreichend

**Hebebühne/Hubmittel benutzt:**

Ja

**Motorenlauf durchgeführt:**

Ja

**Fahrprobe durchgeführt:**

Nein

## » Sonstige Bemerkungen

Vorliegendes Exemplar wurde auf elektronischem Wege erzeugt. Es ist ohne Originalunterschrift gültig.

## » Ansichtsfotos



Fahrzeugansicht - diagonal vorne links



Fahrzeugansicht - diagonal vorne rechts



Fahrzeugansicht - diagonal hinten links



Fahrzeugansicht - diagonal hinten rechts

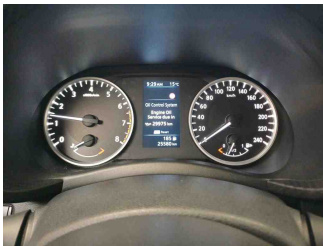

Innenraum - Cockpit mit Laufleistung



Equipment - Bordwerkzeug

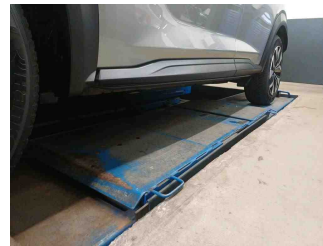

Seitenansicht - Schweller links



Seitenansicht - Schweller rechts



Fahrzeug - Typenschild/Fahrgestellnummer

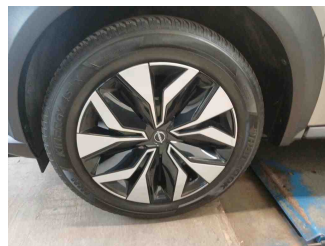

Räder - Rad montiert vorne links



Räder - Rad montiert vorne rechts

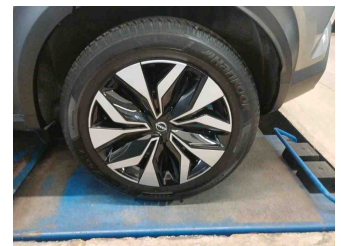

Räder - Rad montiert hinten links

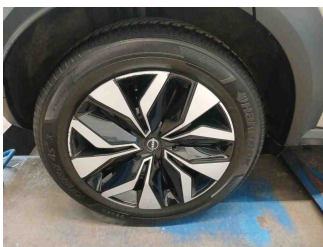

Räder - Rad montiert hinten rechts



Innenraum - Mittelkonsole

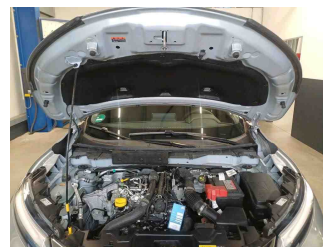

Fahrzeug - Motorraum offen

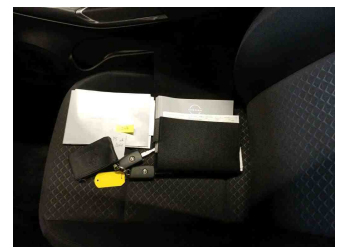

Equipment - Boardmappe/ Securitybag

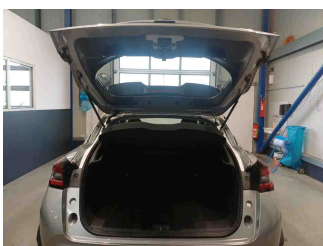

Innenraum - Kofferraum

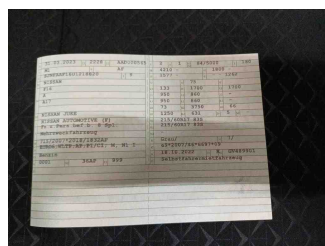

Fahrzeug - abgegebene ZB1

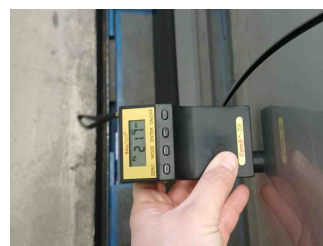

Lackstärke Tür hinten links



Lackstärke Tür vorne links

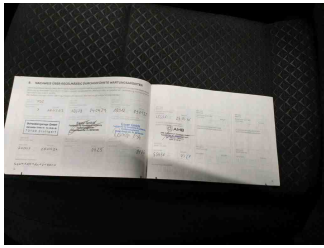

Fahrzeug - Serviceunterlagen /  
Wartungsnachweis

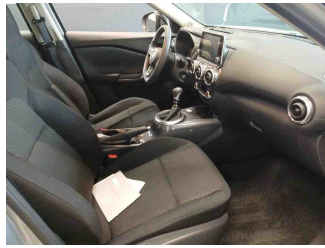

Innenraum - vorne

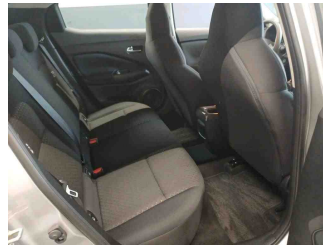

Innenraum - hinten



Räder - Haltbarkeitsdatum  
Tirefit



Unterbodenscan



Innenraum -  
Navigationsgerät/Radio

## » Beschädigungsfotos

### GEBRAUCHSSPUREN

1 - Motorhaube - Steinschlag - Akzeptabel (Gebrauchsspur)

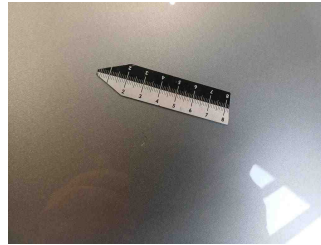
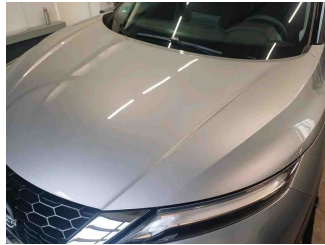

2 - Windschutzscheibe - Steinschlag - Akzeptabel (Gebrauchsspur)



3 - Stoßfänger vorne - Steinschlag - Akzeptabel (Gebrauchsspur)



4 - Diffusor - Kratzer - Akzeptabel (Gebrauchsspur)



5 - Dach - Delle(n) - Akzeptabel (Gebrauchsspur)



6 - Radkappe vorne links - Kratzer - Akzeptabel (Gebrauchsspur)

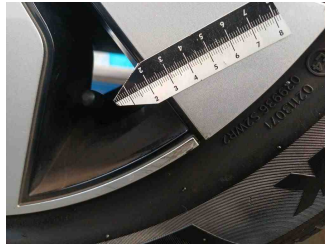

7 - Radkappe hinten rechts - Kratzer - Akzeptabel (Gebrauchsspur)

