

## INFORME DE INSPECCIÓN

**VEHÍCULO**

5093NGW / WBA21GH0007U45071 / 7U45071

**Datos vehículo:**

Marca:	BMW	Combustible:	DIESEL
Modelo:	220D GRAN CO F74	Transmisión:	NO DETERMINADO
Versión:	220D GRAN CO F74	Color:	NO DETERMINADA
Tapicería:	NO DETERMINADA	Kilómetros:	25.523

**Controles específicos:**

Llaves principales:	1	Llaves secundarias:	0
Llaves especiales:	0	Tipo transmisión:	Automática
Revisión:	Sin libro		

 DOCUMENTACION ORIGINAL

 CARPETA MANUALES

 MANUAL PROPIETARIO

 TUERCA ANTIRROBO

**Información neumáticos**

5093NGW   Neumático	Marca	Medidas	Índice carga	Índice velocidad	Runflat
DD	MAXXIS	225/45/18	95	Y	-
DI	MAXXIS	225/45/18	95	Y	-
RP					-
TD	MAXXIS	225/45/18	95	Y	-
TI	MAXXIS	225/45/18	95	Y	-

**Datos Inspección:**

Tipo Inspección:	COMERCIAL	Ubicación Inspección:	BAL CIEMPOZUELOS
Fecha Inspección:	03/06/2026	RaC:	SIXT RENT A CAR
Comentarios:			

## Daños no valorables:

5093NGW   COMPONENTE	ACCIÓN		COMENTARIO						
5093NGW   COMPONENTE	TIPO DAÑO	ACCIÓN	CARROC.	MONTAJE	PINTURA	MAT. PINTURA	RECAMBIO	%DTO	IMPORTE
1. Jgo pegado sensor lluvia	-	REEMPLAZAR				0,00	29,44	10,00	26,49 €
2. Luna parabrisas	-	REEMPLAZAR	2.00 h.			0,00	353,36	40,00	289,01 €
3. Jgo pegado lunas - PEGADO FRIO 300ML - Nueva	-	REEMPLAZAR				0,00	61,68	10,00	55,51 €
4. Moldura sup luna parabrisas	-	REEMPLAZAR				0,00	23,53	10,00	21,17 €
5. Neumático dl iz - MAXXIS - Nueva	-	REEMPLAZAR	0.46 h.			0,00	157,63	10,00	159,57 €
6. Neumático dl dr - MAXXIS - Nueva	-	REEMPLAZAR	0.46 h.			0,00	157,63	10,00	159,57 €
7. Rejilla paragolpes dl	-	DESMONTAR Y MONTAR	30.00 h.	2.17 h.		0,00	0,00		1238,54 €
8. Spoiler paragolpes tr	Pintar Sustitución Combinada no	DESMONTAR Y MONTAR		1.17 h.	0.25 h.	1,06	0,00		55,73 €
9. Retrovisor completo dr	-	DESMONTAR Y MONTAR		0.50 h.		0,00	0,00		19,25 €
10. Retrovisor completo iz	-	DESMONTAR Y MONTAR		0.50 h.		0,00	0,00		19,25 €
11. Puerta dl dr	Pintar Reparado Pieza montada	REPARAR	0.20 h.		2.08 h.	8,81	0,00		96,59 €
12. Puerta tr iz	Pintar Reparado Pieza montada	REPARAR	0.20 h.		1.75 h.	7,41	0,00		82,48 €
13. Puerta tr dr	Pintar Reparado Pieza montada	REPARAR	0.20 h.		1.75 h.	7,41	0,00		82,48 €
14. Manilla exterior puerta dl dr	-	DESMONTAR Y MONTAR		0.09 h.		0,00	0,00		3,46 €
15. Manilla exterior puerta dl iz	-	DESMONTAR Y MONTAR		0.09 h.		0,00	0,00		3,46 €
16. Cejilla ext puerta dl dr	-	DESMONTAR Y MONTAR		0.17 h.		0,00	0,00		6,54 €
17. Cejilla ext puerta dl iz	-	DESMONTAR Y MONTAR		0.17 h.		0,00	0,00		6,54 €
18. Manilla exterior puerta tr dr	-	DESMONTAR Y MONTAR		0.09 h.		0,00	0,00		3,46 €
19. Manilla exterior puerta tr iz	-	DESMONTAR Y MONTAR		0.09 h.		0,00	0,00		3,46 €
20. Cejilla ext puerta tr dr	-	DESMONTAR Y MONTAR		0.13 h.		0,00	0,00		5,00 €
21. Cejilla ext puerta tr iz	-	DESMONTAR Y MONTAR		0.13 h.		0,00	0,00		5,00 €
22. Paragolpes tr	Pintar Reparado Combinada no	-			1.50 h.	6,35	0,00		64,10 €
23. Puerta dl iz	Pintar Reparado Pieza montada	-			4.00 h.	16,94	0,00		170,94 €
24. Paragolpes dl	Pintar Reparado Combinada no	-			1.92 h.	8,13	0,00		82,05 €
25. Faro iz	-	PULIDO POLICARBONATO				0,00	0,00		50,00 €
26. Capó dl	-	SR Pintura				0,00	0,00		40,00 €

5093NGW   COMPONENTE	TIPO DAÑO	ACCIÓN	CARROC.	MONTAJE	PINTURA	MAT. PINTURA	RECAMBIO	%DTO	IMPORTE
27. Llanta rueda dl dr	-	PINTURA LLANTA PULIDA				0,00	0,00		150,00 €
28. Aleta dl dr	-	SR Carrocero				0,00	0,00		40,00 €
29. Piloto tr iz	-	PULIDO POLICARBONATO				0,00	0,00		50,00 €
30. Faro dr	-	PULIDO POLICARBONATO				0,00	0,00		50,00 €
31. Llanta rueda tr dr	-	PINTURA LLANTA PULIDA				0,00	0,00		150,00 €
32. Llanta rueda dl iz	-	PINTURA LLANTA PULIDA				0,00	0,00		150,00 €
<b>TOTAL INSPECCIÓN</b>								(IVA no incluido)	<b>3339,65 €</b>

\* Faltantes en color naranja

(IVA no incluido)

5093NGW   RESUMEN PERITACIÓN	TIEMPO	EUROS
Total Mano de Obra Carrocero	38,82 h.	1494,52 €
Total material pintura	-	56,11 €
Total Mano de Obra Pintura	13,25 h.	510,11 €
Total Recambios	-	598,94 €
Descuento recambios aplicado	-	184,34 €
Total Faltantes	-	0,00 €
Total Smart Repair	-	680,00 €



5093 NGW







5093 NGW



320i









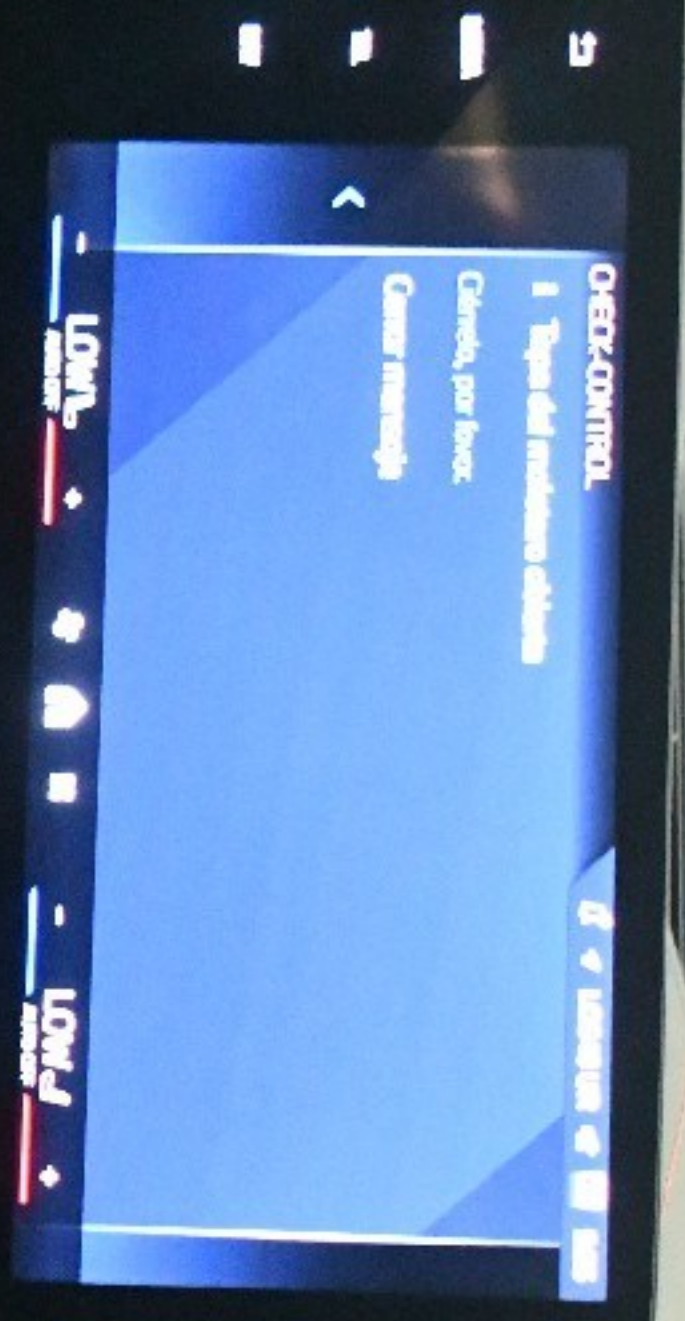





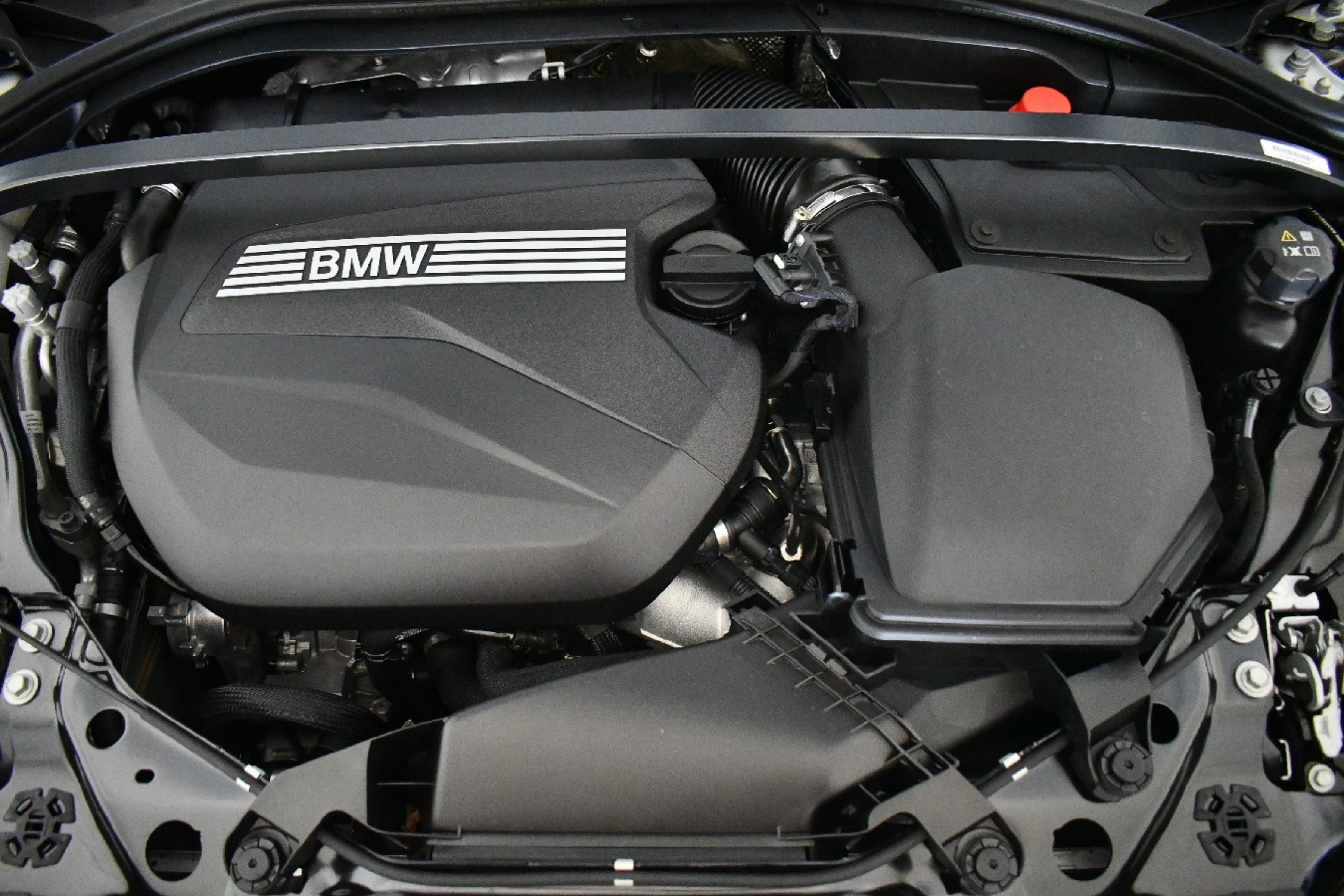

**BAYERISCHE MOTOREN WERKE AG**

e1\*2018/858\*00397

**WBA21GH0007U45071**

2085 kg

3385 kg

1- 1125 kg

2- 1055 kg



E-80788 MÜNCHEN

5 A0C 986





BMW LED





MEDIA

TEL

NAV

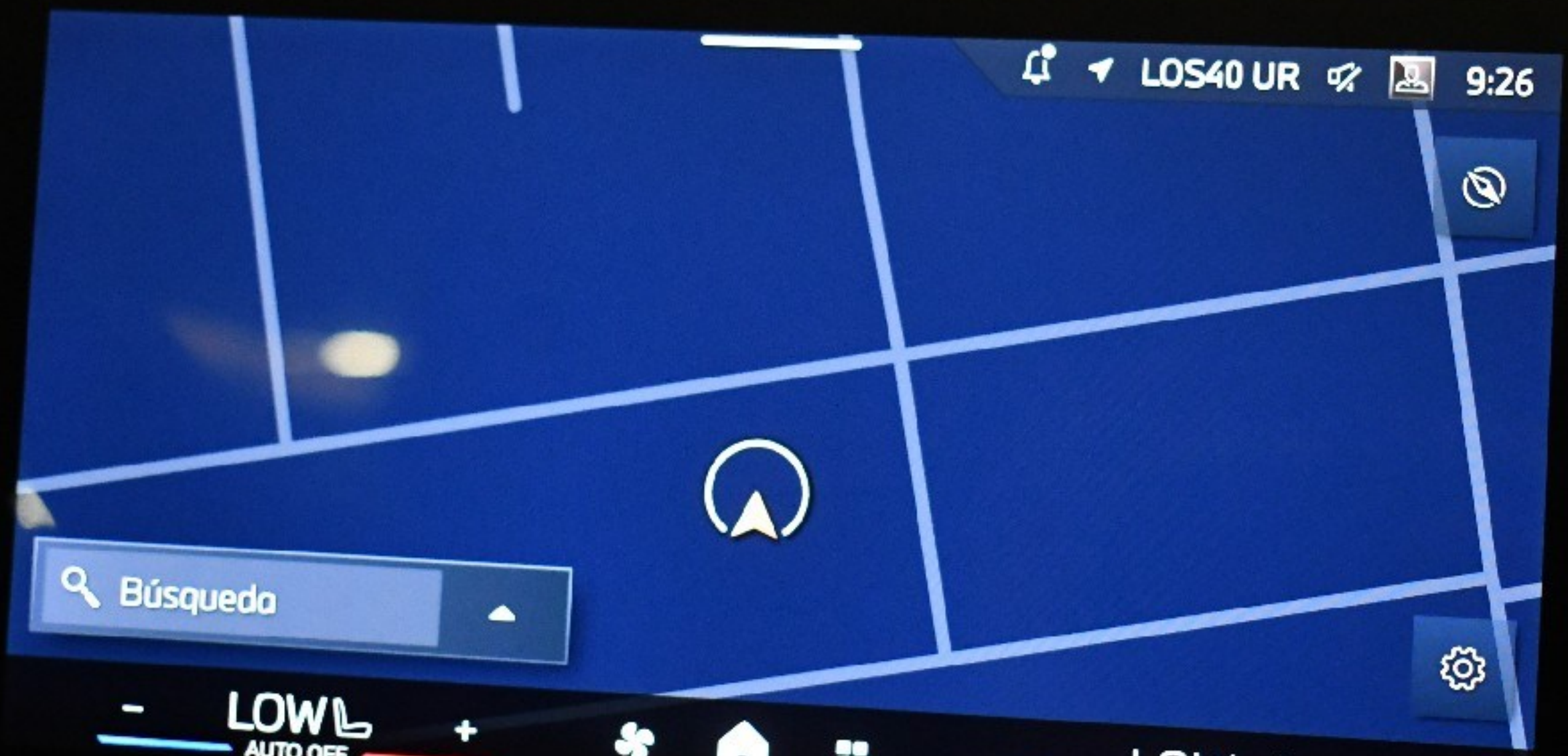

LOS40 UR 9:26

Búsqueda

LOW AUTO OFF



LOW AUTO OFF



OFF ON

4.42

inch/mm

ZERO



5.22

OFF ON

Inditron



5.23

OFF ON

INCHES

TREAD ALL-SEASON

POLYESTER BIAxIAL STEEL

12 STEPS

MAG

MAG

MAG

MAG

MAG

12 STEPS



4.99

OFF

ON

Inch/mm

















MAXXIS 225/65 R18 XL

















Manheim  
COX AUTOMOTIVE

TUBELESS RADIAL



Manheim  
COX AUTOMOTIVE

5 6 7 8 9 10



COMPLEX.COM  
5093 NGW





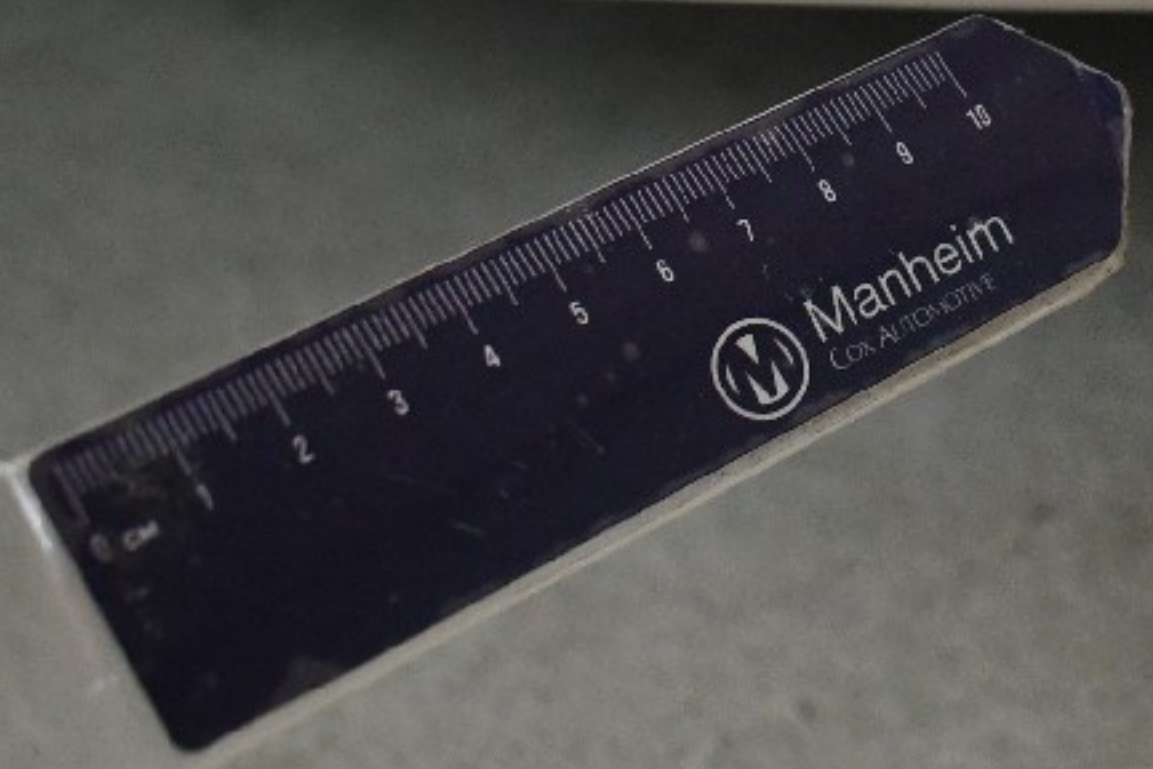





Manheim  
COA ALTOA002



Manheim  
CON. AUTOCENTRI



M570 95Y

120157











