

» Übersicht

Auftrags-Nr: 1002486008
Besichtigt am: 03.06.2026 13:17
Berichts-Nr: 10725189
FIN: VSSZZZKLXRR100252



Fahrzeugansicht - diagonal
vorne links



Fahrzeugansicht - diagonal
hinten rechts



Innenraum - Cockpit mit
Laufleistung

» Fahrzeugdaten

Fahrzeugkategorie:	Personenkraftwagen
Fahrzeugart:	Limousine
Hersteller:	Cupra
Modell:	Leon
HSN / TSN:	7593 / ARR
Erstzulassungsdatum:	23.05.2024
Laufleistung:	23.287 km
Nachweis Kilometerstand:	Abgelesen
Farbe:	"Candy" Weiss
Farbe Dach:	"Candy" Weiss
Antriebsart:	Frontantrieb
Motorisierung/Kraftstoff:	Benzin
Hubraum:	2.000 ccm
Leistung:	221 kW (301 PS)
Fahrzeuglänge:	
Fahrzeughöhe:	
Fahrzeugbreite:	
Zulässiges Gesamtgewicht:	
Radstand:	
Anzahl Achsen:	2
Zylinder:	4
Schadstoffklasse:	Euro 6
Anzahl Türen:	4
Anzahl Sitze:	5
Getriebe:	Automatik 7-Gang
Polsterart:	Stoff
Interieurfarbe:	Titanschwarz - Palomino-Braun
Anzahl vorhandene Schlüssel:	2

» Dokumente & Wartung

Nächste HU:	05.2027
Zulassungsbescheinigung (ZBT1 Original) vorhanden:	Ja
Zulassungsbescheinigung entgegengenommen:	Ja
Kennzeichen entgegengenommen:	Beide
Wartungsheft:	Digital
Wartungsnachweis:	Nicht prüfbar
Datum der letzten Wartung:	
Km-Stand bei letzter Wartung:	
Restlauf bis Service:	13.200 KM

» Fahrzeugausstattung

19"-Leichtmetallräder "Exclusive" 30/3, bearbeitet, in "Sport"-Schwarz/Silbergrau	Einstiegleisten in den Türausschnitten (beleuchtet)
2 Leseleuchten vorn, 2 hinten	Einton-Signalhorn
4 Zyl. Ottomotor 2,0L Aggr. 06Q.C 888evo4	Embleme
4-Zylinder-Ottomotor 2,0 L/221 KW TFSI, homogen	Entriegelung Heckklappe/Deckel hinten von außen
Grundmotor ist: TT6/T3W	Entriegelung Hintersitz Standard
7-Gang-Automatikgetriebe "A7"	Extern, USB Typ-C Datenbuchse(n) und Ladebuchse(n)
Abgaskonzept, EU6 AP	Fahrzeuge ohne besonderen Produktaufwertungsmaßnahmen
Abwicklung Serie	Fahrzeugklassen-Differenzierung -5FN-
Adaptive Fahrwerksregelung mit kontinuierlicher Bedienung	Federbereich 33 nur Einbausteuerung keine Bedarfsprognose
Airbag FS und BFS, ohne Knieairbag, mit BFS-Deaktivierung	Fensterheber mit Komfortschaltung und Abschaltsicherung, elektrisch
Aktivkohlebehälter (EVAP)	Fertigungsablauf Standard
Ambientelicht Ausführung 2	Feststellbremse
Antenne nur für FM Empfang, Diversity	Formteilhimmel ungeteilt
Armaturentafel Standard	FPK-Medium
Außen-Sound Standard	Front Assist mit Warnen und Bremsen auf Fahrzeuge, Fußgänger und Radfahrer
Außenspiegel elektrisch anklappbar-/ einstellbar, beheizbar, mit Beifahrerspiegelabsenkung	Frontantrieb
Außenspiegel Fahrerseite konvex, Beifahrerseite konvex	FULL LINK für Radio-Navigationssystem und "Media System +", 10"
Außenspiegelgehäuse lackiert	Fußhebelwerk
Batterie 420A (70Ah)	Gepäckraumabdeckung, klappbar
Batterie/Generator Kapazität Standard	Gepäckraumauskleidung Komfort
Bauteilesatz ohne länderspezifische Bauvorschrift	Gepäcktaschen an Rückenlehnen
BeatsAudio: Premium-Lautsprecher, Subwoofer, 340 W-Verstärker und Surround-Technologie	Geschwindigkeitsregelanlage plus Speed-Limiter
Betriebserlaubnis Nachtrag	Gewichtsbereich 4 nur Einbausteuerung keine Bedarfsprognose
Betriebsspannung 12 V	Gurtkontrolle, E-Kontakt vorn und hinten, optisch und akustisch
Bordliteratur in Deutsch	Heckscheiben-Wisch-Waschanlage mit Intervallschaltung
Bordwerkzeug und Wagenheber	Heckspoiler
BRS für Fahrzeuge ohne E-Antrieb (ESC und eBKV)	Höheneinstellung, manuell, für Vordersitze
Chrom-Paket	Instrumenteneinsatz, Anzeige in KM/H
Climatronic (3-Zonen) mit Klimabedienteil hinten	Kältemittel R1234yf
Dämpfung hinten, Sportausführung	Kein Sonderfahrzeug, Standard-Ausführung
Dämpfung vorn	Keine Aktionsausführung
Datenträger für EU, integriert	Kennzeichenträger vorn (groß)
Dekor-Einlagen für Konsole	Kindersitzverankerung für Kindersitzsystem I-Size, 2 x top tether und Kindersitzverankerung vorn BF-Seite
Differenzialsperre vorn	Klappbare Haltegriffe, mehrteilig
Digitaler Radioempfang	Klimakomfortscheibe
Drehstromgenerator 140 A	Kopfstütze für Vordersitz
Drei.-Automatikgurte vorn	Kopfstützen hinten (3 Stück)
Dreip.-Automatikgurte hinten außen mit ECE-Label	Kraftstoffsystem Otto-Einspritzer mit rücklaufreiem Einspritzsystem, Hochmot
Dreipunkt-Automatikgurt für mittleren Fondsitz	Kurzheck Leon 5-Türer
Einbau Differenzierung für Getriebe "DQ381" -- Fahrzeugteile -	
-	
Einparkhilfe	

Landesverkaufsprogramm Deutschland	Ohne Mode3 Ladekabel
LED- Hauptscheinwerfer mit Linse	Ohne Oberflächenschutz mit zusätzlichen Transportschutzmaßnahmen
Ledermultifunktionslenkrad, beheizbar mit Tiptronic	Ohne Schalthebelknopf/-Griff
LED-SBBR-Leuchte, Fahrtrichtungsanzeigeranimiert	Ohne Scheinwerferreinigungsanlage, ohne Waschwasser-Standanzeige
Leichtmetallräder 8J x 19	Ohne Schriftzugsatz (ohne Typbezeichnung)
Lendenwirbelstütze, manuell einstellbar in Vordersitzlehnen	Ohne Schubladen unter den Vordersitzen
Leuchtweitenregulierung,autom.dynamisch (reguliert sich im Fahrbetrieb)	Ohne Sitzbelüftung/Massagesitze
Linkslenker	Ohne Sitzheizung
Mirror Link plus Wireless "App" plus RSE (Vorbereitung)	Ohne Sonderspezifikationen
Mit Ausweichunterstützung mit Abbiegeassistent	Ohne Spurwechselassistent
Mit Multifunktionskamera	Ohne Steckdose
Mit Projektionsleuchte (Spiegel)	Ohne Systeme für den Fahrzeugzugang
Mittelarmlehne vorn	Ohne Tilgergewicht Lenkrad
Modul Boden hinten Ausführung 1	Ohne Trennwand
Müdigkeitserkennung	Ohne Überführungsausrüstung
Navigationsgerät-High	Ohne Verbandmaterial, ohne Warndreieck
Nebelscheinwerfer	Ohne Verkehrszeichenerkennung
Nebelschlussleuchte	Ohne Vorbereitung für VTS (Vehicle-Tracing System)
Nicht Heissland	Ohne Wärmespeicher/Zusatzheizung
Nichtraucherausführung	Ohne zus. Geräuschkämpfungsmaßnahmen für Innenraum
Ohne 2. Batterie	Ohne zus. Karosserieabdeckungen seitlich(Steinschlagschutz)
Ohne alternativ-Antriebssystem	Ohne zus. Triebwerks-Unterschutz
Ohne Anhängervorrichtung	Ohne Zusatz-/Standheizung
Ohne beheizbare Scheibenwaschdüsen	Ohne zusätzliche Bereifung
Ohne Berg-Anfahr/ Abfahrhilfe/ Komfort- fahrhilfe	Online-Dienst, mit OCU, mit Head Unit Codierung, ohne WFS-Verbund
Ohne besondere Karosseriemaßnahmen	Optionsinfotainment (MIB3) (Ausführung2)
Ohne Car2X	Pan-European-eCall
Ohne connect Paket 1	Platzsparendes Notrad,Radial-Bauweise (5-Loch)
Ohne Dacheinsatz (Volldach)	Radschrauben mit Diebstahlsicherung (nicht abschließbar)
Ohne Dachreling / Dachlastträger	Radstand
Ohne Elektromotor (Hybrid)	Rechtsverkehr
Ohne erweitertem Sicherheitssystem	Regionscode " ECE " für Radio
Ohne Feuerlöscher	Reifen 235/35 R19 91Y
Ohne Fußmatten	Reifen ohne Festlegung der Reifenmarke
Ohne Head-Up Display	Reifendruckkontrolle
Ohne Individualeinbau	Rücksitzbank ungeteilt, Lehne geteilt umlegbar mit Mittelarmlehne
Ohne Kamerasysteme/Umfeldsensorik	Scheiben seitlich in Wärmeschutzver- glasung, ab B-Säule und hinten dunkel eingefärbt
Ohne Kompensator	Scheibenbremsen hinten
Ohne Ladeboden	Scheibenbremsen vorn
Ohne Ladekabel	Scheibenwischer-Intervallschaltung mit Licht/Regensensor
Ohne Lehnenentriegelung für Vordersitze	Schlüsselloses Schließ- und Startsystem "Keyless Advanced" ohne Safesicherung
Ohne Lichtassistent	

Seitenairbag vorn, mit Kopfairbag und Interaktionsairbag vorn

Serienkraftstoff-Erstbefüllung

Serviceanzeige 30000 km oder 2 Jahre (variabel)

Servolenkung, geschwindigkeitsabhängig (Servotronic) mit Lenkhubeinschränkung

Sicherheitsinnenspiegel automatisch abblendbar

Sitzbezüge in Stoff

Sondersteuerung

Sonnenblenden mit Spiegel, beleuchtet, mit Airbag-Label auf Sonnenblende und B-Säule

Soundsystem mit Subwoofer "branded" Ausführung 2

Spezielles Typschild für EG für M1-Pkw

Sportausstattung Leon VZ

Sportsitze vorn

Sprachsteuerung

Spurhalteassistent

Stabilisator hinten

Stabilisator vorn

Standardelektrik

Standard-Klimazonen

Start/Stopp-Anlage mit Rekuperation

Stoßfänger Sport

Tagesfahrlicht mit Assistenzfahrlicht u.Coming- u. Leaving-home Funktion automatisch

Telefonvorbereitung für Handy

Tür und Seitenverkleidung Teilleder

Typprüfland Deutschland

Typzeichen und Firmenemblem

UWB fähiges Land und Trägerfrequenz 433,92 bis 434,42Mhz

Variante Grundausstattung

Vier-Lenkerachse

Wartungsintervallverlängerung

Wegfahrsperrung elektronisch

Werksinterne Steuerung Selbstabholer

Zierleisten schwarz

» Bereifung

MONTIERTE BEREIFUNG

Hersteller	Ort	Position	Typ	Felge	Dimension	Profiltiefe
Hankook	Vorne	Links	Sommer	Aluminium	235/35 R 19 91 Y	6,0 mm
Hankook	Vorne	Rechts	Sommer	Aluminium	235/35 R 19 91 Y	6,0 mm
Hankook	Hinten	Links	Sommer	Aluminium	235/35 R 19 91 Y	5,0 mm
Hankook	Hinten	Rechts	Sommer	Aluminium	235/35 R 19 91 Y	5,0 mm

Reifen zulässig: Ja

Reifen verkehrssicher: Ja

ERSATZ-/NOTRAD & ZUBEHÖR

Pannenbergung zulässig: Ja

Pannenbergung verkehrssicher: Ja

Notrad vorhanden: Ja

Bordwerkzeug vorhanden: Ja

Wagenheber vorhanden: Ja

» Wertmindernde Faktoren

Nr	Bauteil	Schadensbeschreibung	Reparaturempfehlung
1	Bremsscheiben hinten	Verschlissen	Ersetzen
2	Getriebe	Undichtigkeit	Werkstattdiagnose erforderlich Schadenserweiterung möglich
3	Motorhaube Dämmmatte	Beschädigt	Ersetzen

» Gebrauchsspuren

Nr	Bauteil	Schadensbeschreibung	Reparaturempfehlung
1	Stoßfänger vorne	Steinschlag	Akzeptabel (Gebrauchsspur)
2	Seitenwand hinten links	Delle(n)	Akzeptabel (Gebrauchsspur)
3	Stoßfänger hinten	Kratzer	Akzeptabel (Gebrauchsspur)

» Merkantile Wertminderung

Vorschäden bekannt:	Nein
Vorschäden feststellbar:	Nein
Nachlackierungen vorhanden:	Nein
Lackschichtdickenmessung durchgeführt:	Ja - ohne Auffälligkeiten/Abweichungen

ERGEBNISSE DER LACKSCHICHTDICKENMESSUNG

Die Messwerte lagen im üblichen Bereich.

Pro Bauteil wurden mindestens 3 Messungen durchgeführt.

» Hinweise zum Zustandsbericht**Angaben zum Auftrag und zum Bewertungsumfang:**

Es wurde der Auftrag erteilt, einen Zustandsbericht über das beschriebene Fahrzeug zu erstellen.

Die Fahrzeugzustandsbewertung erfolgte auftragsgemäß auf Basis der vom Auftraggeber vorgegebenen Standards für Fahrzeugbewertungen. Die Feststellungen im Einzelfall trifft der Sachverständige aufgrund eigener Sachkunde und nach eigenem sachverständigen Ermessen.

Fahrzeug-Identifizierung:

VSSZZZKLXRR100252

FIN abgelesen und stimmt mit Unterlagen überein

Allgemeinzustand:

Gereinigt

Besichtigungsbedingungen:

Nässe

Hebebühne/Hubmittel benutzt:

Ja

Motorenlauf durchgeführt:

Ja

Fahrprobe durchgeführt:

Nein

» Sonstige Bemerkungen

Vorliegendes Exemplar wurde auf elektronischem Wege erzeugt. Es ist ohne Originalunterschrift gültig.

» Ansichtsfotos



Fahrzeugansicht - diagonal vorne links



Fahrzeugansicht - diagonal vorne rechts



Fahrzeugansicht - diagonal hinten links



Fahrzeugansicht - diagonal hinten rechts



Innenraum - Cockpit mit Laufleistung



Equipment - Bordwerkzeug



Seitenansicht - Schweller links



Seitenansicht - Schweller rechts



Fahrzeug - Typenschild/Fahrgestellnummer



Räder - Rad montiert vorne links



Räder - Rad montiert vorne rechts

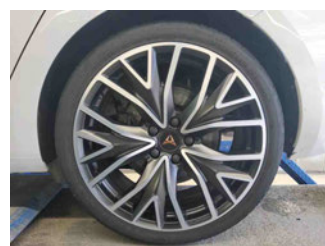

Räder - Rad montiert hinten links

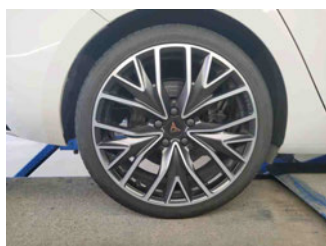

Räder - Rad montiert hinten rechts



Räder - Ersatzrad



Innenraum - Mittelkonsole



Fahrzeug - Motorraum offen



Equipment - Boardmappe/
Securitybag



Innenraum - Kofferraum

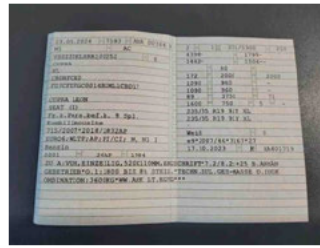

Fahrzeug - abgegebene ZB1



Fahrzeug - Serviceunterlagen /
Wartungsnachweis



Innenraum - vorne

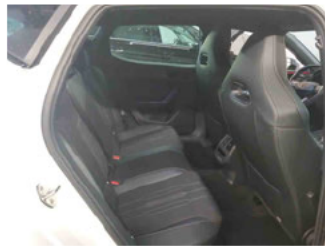

Innenraum - hinten



Unterbodenscan

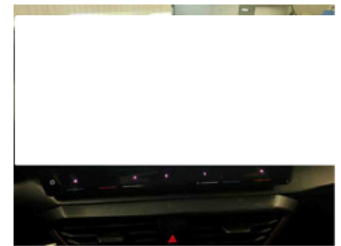

Innenraum -
Navigationsgerät/Radio

» Beschädigungsfotos

WERTMINDERNDE FAKTOREN

1 - Brems Scheiben hinten - Verschlissen - Ersetzen

Kommentar

Brems Scheibe hinten rechts, Riefenbildung, Tragbild mangelhaft(Achsweise Ersatz)

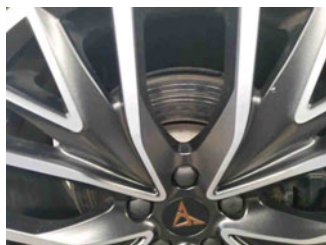

2 - Getriebe - Undichtigkeit - Werkstattdiagnose erforderlich Schadenserweiterung möglich



3 - Motorhaube Dämmmatte - Beschädigt - Ersetzen

Kommentar

Dichtung Wasserkasten, Dämpfung Motorraum links und rechts



GEBRAUCHSSPUREN

1 - Stoßfänger vorne - Steinschlag - Akzeptabel (Gebrauchsspur)



2 - Seitenwand hinten links - Delle(n) - Akzeptabel (Gebrauchsspur)

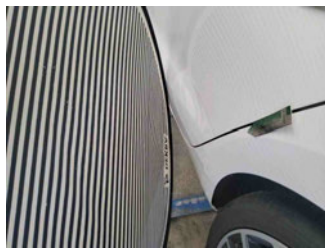

3 - Stoßfänger hinten - Kratzer - Akzeptabel (Gebrauchsspur)

