

19.06.2026

Fahrzeugbeschreibung

Fahrzeug: PEUGEOT 3008 PureTech 130 Active Pack Sports Utility Vehicle 5-türig 1199 ccm 131 PS / 96 KW bleifrei 6-Gang Manuell

Amtliches Kennzeichen:	HD -RC 2021	Fahrgestell-Nummer:	VF3MRHNSMMS201452
Vertrags-Nummer:	42342079	Erstzulassung:	22.10.2021
Internes KZ:	15020708	Kilometer-Stand:	0

Unfall/Schaden: Dem Verkäufer wurden keine unfallbedingten Beschädigungen am Fahrzeug angezeigt.

Ausstattung:

PEUGEOT 3008 PureTech 130 Active Pack Sports Utility Vehicle 5-türig 1199 ccm 131 PS / 96 KW bleifrei 6-Gang Manuell

Lackierung: _____ Polsterung: _____ Telefontyp: _____

Listenpreis ohne Sonderausstattung in EUR (vor Mwst.) **0,00**

Sonderausstattung in EUR (vor Mwst.):

Listenpreis gesamt in EUR (vor Mwst.) **0,00**

Technische Daten

(Angaben basieren auf Herstellerangaben*)

Fahrzeug:	PEUGEOT 3008 PureTech 130 Active Pack Sports Utility Vehicle 5-türig 1199 ccm 131 PS / 96 KW bleifrei 6-Gang Manuell		
Modelljahr:	2021		
kW / PS:	96 / 131	Hubraum:	1199
Getriebe:	Manuell	Anzahl Gänge:	6
Emissionsgruppe:	I2	CO2 (g/km):	114
durchschn. Verbr./100 Km:	5,0000	Tankinhalt:	53
Max. Km/h:	188	Beschl. 0-100 Km/h in Sec.:	9,500
Leergewicht (kg):	1395	zul. Gewicht (kg):	1910

* Angaben ohne Gewähr

Unfall-/Schadenspiegel

Vertrags-Nummer: 42342079
Amtliches Kennzeichen: HD -RC 2021
Übersicht erstellt am: 19.06.2026

Für das Fahrzeug gem. o.g. Leasingvertrag, Fahrzeugtyp

PEUGEOT 3008 PureTech 130 Active Pack Sports Utility Vehicle 5-türig 1199 ccm 131 PS / 96 KW bleifrei 6-Gang Manuell

wurden uns während der Vertragslaufzeit nachfolgende Beschädigungen angezeigt:

<i>Datum</i>	<i>SNR</i>	<i>Verursacher</i>	<i>Beschädigung</i>	<i>Reparatur erfolgt *</i>	<i>Gutachten vorhanden *</i>
15.05.2025	9059941479	Eigenverschulden	Eigenes Fzg. ohne Schaden	Nein	Nein

* Sofern für eine Schadennummer mehrere Beschädigungen angegeben sind, gilt der Eintrag in dieser Spalte für die gesamte Schadennummer.

Unfall-/Schadenspiegel zur Kenntnis genommen:

Datum und Unterschrift Käufer

Wartungsreport

Vertrags-Nummer: 42342079
Amtliches Kennzeichen: HD -RC 2021
Übersicht erstellt am: 19.06.2026

Für das Fahrzeug gem. o.g. Leasingvertrag, Fahrzeugtyp

PEUGEOT 3008 PureTech 130 Active Pack Sports Utility Vehicle 5-türig 1199 ccm 131 PS / 96 KW bleifrei 6-Gang Manuell

wurden uns während der Vertragslaufzeit nachfolgende Wartungen angezeigt:

<i>Datum</i>	<i>Km-Stand</i>	<i>Art der Wartung</i>
--------------	-----------------	------------------------

Wartungsreport zur Kenntnis genommen:

Datum und Unterschrift Käufer

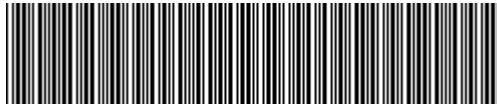

VF3MRHNSMMS201452

Angaben zum Fahrzeug

Halter		Besichtigungszustand	bedingt: Licht/Nässe/Schmutz
Kennzeichen		Laufleistung (abgelesen)	78.374 km
Hersteller	Peugeot	Restlauf bis Service	-6.900 km
Typ/Modell	3008	HU (Bericht lag nicht vor)	11/2026
Fahrgestellnummer	VF3MRHNSMMS201452	Leistung / Hubraum	96 kW / 1.199 ccm
Erstzulassung	22.10.2021	Polster/Farbe	/
Letzte Wartung	11/2024, 51.736 km	Lackierung	
Kraftstoffart	Benzin	Getriebe	Manuell

Zustandsbericht

Wertmindernde Faktoren

Nr.	Bauteilgruppe	Beschreibung
1	Ausrüstung	Tirefit Füllmittel - abgelaufen - erneuern
2	Unterlagen	HU Bescheinigung (Fehlt) - erneuern
3	Stoßfänger hinten	Spoiler - verkratzt / verschürft - Wertminderung
4	Tür vorn links	Tür - Delle(n) - sanft instandsetzen
5	Sitz vorn	Sitzbezug links - porös / rissig - Wertminderung
6	Getriebe	Schaltknopf - Abrieb - Wertminderung
7	2.Radsatz	3 Leichtmetallfelgen - verkratzt / verschürft - Wertminderung
8	Sonstiges	Inspektion/Wartung - fällig - erneuern

Gebrauchsspuren

Nr.	Bauteilgruppe	Beschreibung
1	Tür vorn links	Türkante - verkratzt / verschürft - kein Abzug
2	Verglasung	Frontscheibe (Steinschläge) - kein Abzug
3	Karosserie	Karosserie (Steinschläge) - Kratzer - kein Abzug

Fehlteile

Fehlteil

Festgestellte Nachlackierungen

Nr.	Ort
	Keine feststellbar



Hauptbereifung

Achse	Reifengröße	Hersteller	Reifentyp	Profiltiefe	Verktgl.	Zul.
1	215/65 R17 99H	Pirelli	Winterreifen	6mm - 6mm	i.O.	
2	215/65 R17 99H	Pirelli	Winterreifen	4mm - 4mm	i.O.	

Zusatzbereifung

Achse	Reifengröße	Hersteller	Reifentyp	Profiltiefe	Verktgl.	Zul.
1	225/55 R18 102Y	Pirelli	Sommerreifen	5mm - 5mm	i.O.	
2	225/55 R18 102Y	Pirelli	Sommerreifen	5mm - 5mm	i.O.	

Ersatz

Typ	Reifengröße	Hersteller	Reifentyp	Profiltiefe	Ablaufdatum
Tirefit					04/2026

Der Verschleißzustand sowie evtl. Schäden an der Bereifung sind wertmäßig berücksichtigt.

Bemerkungen

Keine Gewähr auf Vollständigkeit und
Richtigkeit der angezeigten Ausstattung.
Techn. Änderungen vorbehalten
Das Fahrzeug weist dem Alter, der Laufleistung und dem
Einsatzzweck entsprechende Gebrauchsspuren auf.
elektr. Komponenten geprüft, i. O.

Lackwerte geprüft, i. O.

Fahrzeug war zum Zeitpunkt der Besichtigung verschmutzt, weitere Beschädigungen können nicht ausgeschlossen werden.

TÜV SÜD Auto Service GmbH **Besichtigungsort**
Römeräcker 1 SAP Walldorf
76351 Linkenheim - Hochstetten 69190 Walldorf

Besichtigungsdatum: 09.06.2026
Protokollnummer: 45852662
Anlieferungsdatum: 09.06.2026



Angaben zum Fahrzeug

Hersteller	Peugeot	Besichtigungszustand	bedingt: Licht/Nässe/Schmutz
Typ/Modell	3008	Laufleistung (abgelesen)	78.374 km
Fahrgestellnummer	VF3MRHNSMMS201452	Erstzulassung	22.10.2021

Angaben zum Auftrag:

Auftragsgemäß erfolgte die Fahrzeugzustandsbewertung in demontagefreien Zustand.

Fahrzeug-Identifizierung:

Die Fahrzeug-Identifizierungsnummer (FIN) wurde am Fahrzeug abgelesen und die Übereinstimmung im Verlauf der Besichtigung durch den Unterzeichner mit den vorgelegten Unterlagen festgestellt.

Besichtigungsbedingungen:

Eine ordnungsgemäße Sichtprüfung der Lackierung und der Karosserie war wegen unzureichender Lichtverhältnisse/ Nässe oder Verschmutzung nur eingeschränkt möglich.

Allgemeinzustand:

Das Fahrzeug weist dem Alter und Einsatzzweck entsprechende Gebrauchsspuren auf.

Übersichtsfotos



Abbildung 1: Schräg vorne



Abbildung 2: Schräg vorne



Abbildung 3: Schräg hinten



Abbildung 4: Schräg hinten



Abbildung 5: Innenraum



Abbildung 6: Innenraum



Abbildung 7: Innenraum

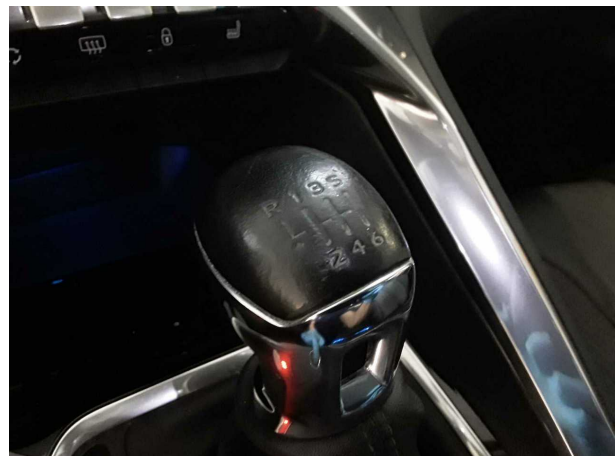

Abbildung 8: Innenraum



Abbildung 9: Innenraum



Abbildung 10: Sonstiges



Abbildung 11: Sonstiges

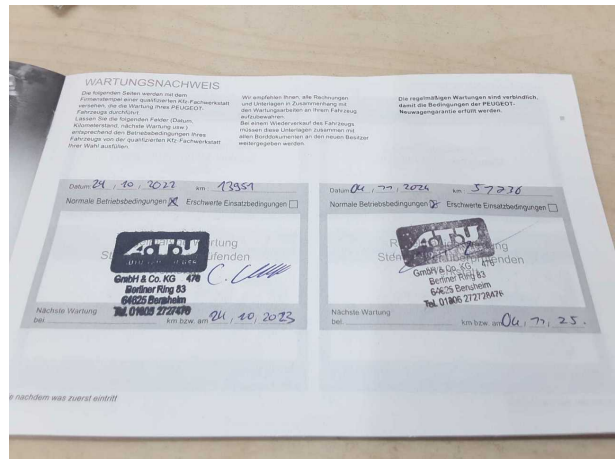

Abbildung 12: Sonstiges

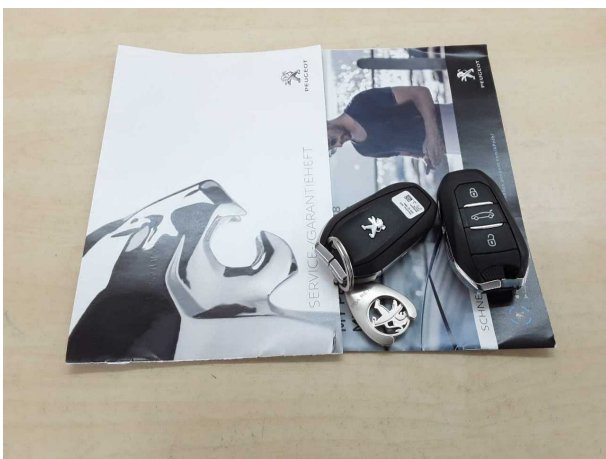

Abbildung 13: Sonstiges



Abbildung 14: Sonstiges



Abbildung 15: Sonstiges



Abbildung 16: Sonstiges



Abbildung 17: Sonstiges



Abbildung 18: Sonstiges



Abbildung 19: Sonstiges



Abbildung 20: Sonstiges



Abbildung 21: Sonstiges



Abbildung 22: Sonstiges

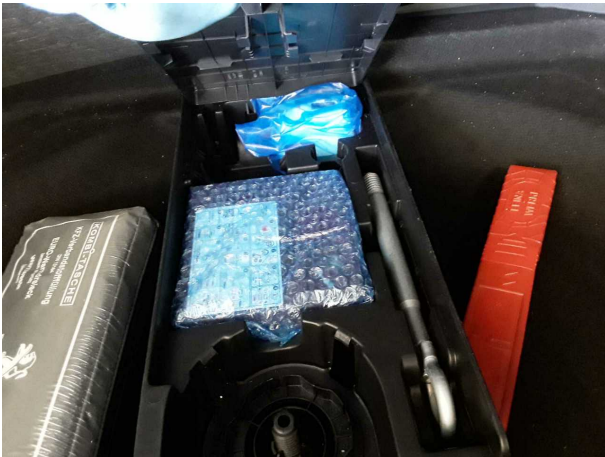

Abbildung 23: Sonstiges

Beschädigungsfotos



Beschädigung #3: Stossfänger hinten: Spoiler - verkratzt / verschürft - Wertminderung



Beschädigung #3: Stossfänger hinten: Spoiler - verkratzt / verschürft - Wertminderung



Beschädigung #4: Tür vorn links: Tür - Delle(n) - sanft instandsetzen



Beschädigung #4: Tür vorn links: Tür - Delle(n) - sanft instandsetzen



Beschädigung #5: Sitz vorn: Sitzbezug links - porös / rissig - Wertminderung

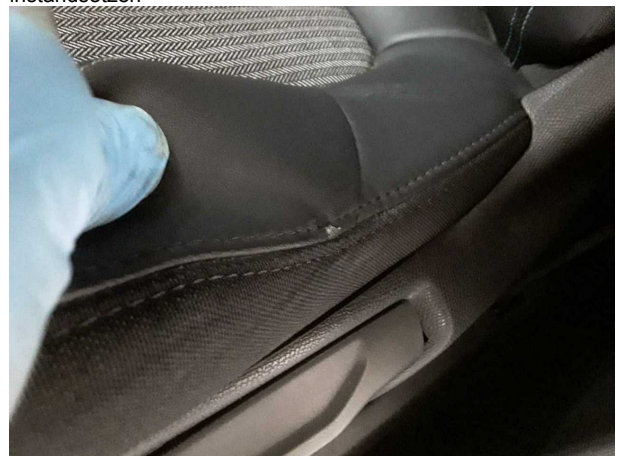

Beschädigung #5: Sitz vorn: Sitzbezug links - porös / rissig - Wertminderung



Beschädigung #6: Getriebe: Schaltknauf - Abrieb - Wertminderung



Beschädigung #7: 2.Radsatz: 3 Leichtmetallfelgen - verkratzt...
verschürft - Wertminderung



Beschädigung #7: 2.Radsatz: 3 Leichtmetallfelgen - verkratzt /
verschürft - Wertminderung



Beschädigung #7: 2.Radsatz: 3 Leichtmetallfelgen - verkratzt...
verschürft - Wertminderung



Beschädigung #7: 2.Radsatz: 3 Leichtmetallfelgen - verkratzt /
verschürft - Wertminderung

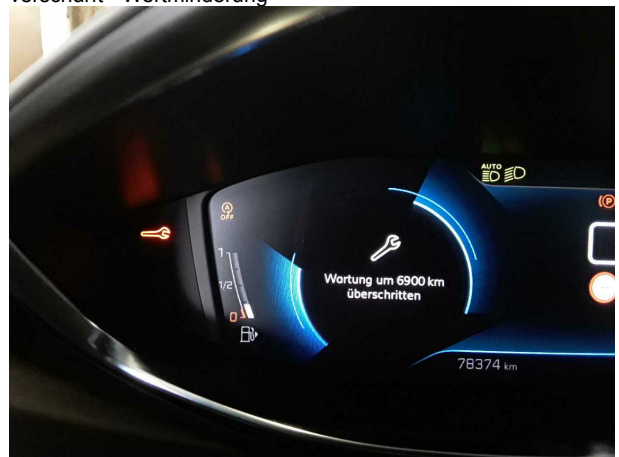

Beschädigung #8: Sonstiges: Inspektion/Wartung - fällig -
erneuern



Checkliste

Vorhanden	Name
<input type="checkbox"/>	ABE
<input type="checkbox"/>	Abschleppöse
<input type="checkbox"/>	Anhängekupplung abnehmbar
<input type="checkbox"/>	Antenne
<input type="checkbox"/>	Bordbuchmappe
<input type="checkbox"/>	Bordwerkzeug
<input type="checkbox"/>	Consumer Kabelkit
<input type="checkbox"/>	Fernbedienung Standheizung
<input type="checkbox"/>	Ladekabel
<input type="checkbox"/>	Laderaumabdeckung / Rollo
<input type="checkbox"/>	Leichtmetallfelgensatz komplett
<input type="checkbox"/>	Navigations Datenträger
<input type="checkbox"/>	Schlüssel Anhängerkupplung
<input type="checkbox"/>	Serviceheft
<input type="checkbox"/>	Tirefit Füllmittel
<input type="checkbox"/>	Tirefit komplett
<input type="checkbox"/>	Tirefit Kompressor
<input type="checkbox"/>	Windschott

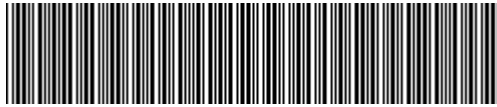

VF3MRHNSMMS201452

Vehicle details

Operator		Inspection condition	Conditional: Light/moisture/dirt
License number		Mileage (Read)	78,374 km
Manufacturer	Peugeot	Next maintenance in	-6,900 km
Type / Model	3008	Main inspection (Report not on hand)	11/2026
Vehicle Identification number	VF3MRHNSMMS201452	Power / Engine displacement	96 kW / 1,199 ccm
First registration	22 Oct 2021	Upholstery/Colour	/
Last maintenance	11/2024, 51,736 km	Paintwork	
Fuel type	Petrol	Gearbox	Manual

Zustandsbericht

Value reducing factors

No.	Component group	Description
1	Equipment	Tirefit filler - Expired - Replace
2	Documents	Main inspection certificate (Fehlt) - Replace
3	Rear bumper	Spoiler - Scratched - Loss in value
4	Door - front left side	Door - dent(s) - Smooth repair work
5	Seat - front	Seat cover - left side - Porous / cracked - Loss in value
6	Gearbox	Gear knob - Abrasion - Loss in value
7	2nd wheel set	3 alloy rims - Scratched - Loss in value
8	Misc.	Inspection / maintenance - Due - Replace

Wear and tear

No.	Component group	Description
1	Door - front left side	Door edge - Scratched - No deduction
2	Vehicle glazing	Windscreen (Steinschläge) - No deduction
3	Body	Body (Steinschläge) - Scratch(es) - No deduction

Missing parts

Missing part

Detected repainting

No.	Location
	None detectable



Main tyres

Axle	Tyre size	Manufacturer	Type of tyre	Tread depth	Roadworthy	Permissibility
1	215/65 R17 99H	Pirelli	Winter tyres	6mm - 6mm	o.k.	
2	215/65 R17 99H	Pirelli	Winter tyres	4mm - 4mm	o.k.	

Additional tyres

Axle	Tyre size	Manufacturer	Type of tyre	Tread depth	Roadworthy	Permissibility
1	225/55 R18 102Y	Pirelli	Summer tyres	5mm - 5mm	o.k.	
2	225/55 R18 102Y	Pirelli	Summer tyres	5mm - 5mm	o.k.	

Replacement

Type	Tyre size	Manufacturer	Type of tyre	Tread depth	Expiration date
Tirefit					04/2026

The wear and tear condition and possible damages to the tyres are considered in the value.

Comments

Keine Gewähr auf Vollständigkeit und
Richtigkeit der angezeigten Ausstattung.
Techn. Änderungen vorbehalten
Das Fahrzeug weist dem Alter, der Laufleistung und dem
Einsatzzweck entsprechende Gebrauchsspuren auf.
elektr. Komponenten geprüft, i. O.

Lackwerte geprüft, i. O.

Fahrzeug war zum Zeitpunkt der Besichtigung verschmutzt, weitere Beschädigungen können nicht ausgeschlossen werden.

TÜV SÜD Auto Service GmbH
Römeräcker 1
76351 Linkenheim - Hochstetten

Inspection location
SAP Walldorf
69190 Walldorf

Inspection date: 9 Jun 2026
Protocol number: 45852662
Delivery date: 9 Jun 2026



Vehicle details

Manufacturer	Peugeot	Inspection condition	Conditional: Light/moisture/dirt
Type / Model	3008	Mileage (Read)	78,374 km
Vehicle Identification number	VF3MRHNSMMS201452	First registration	22 Oct 2021

Details of the order:

In accordance with the contract, the evaluation of vehicle's condition was performed without the vehicle being disassembled.

Vehicle identification:

The vehicle identification number (VIN) was read from the vehicle and its conformity with the submitted documents was confirmed by the undersigned during the inspection.

Inspection conditions:

A proper visual inspection of the paintwork and bodywork was only possible to a limited extent due to insufficient lighting conditions/dampness or dirt.

General condition:

The vehicle shows traces of wear and tear corresponding to its age and purpose



Overview pictures



Figure 1: Diagonal front



Figure 2: Diagonal front



Figure 3: Diagonal rear



Figure 4: Diagonal rear



Figure 5: Interior

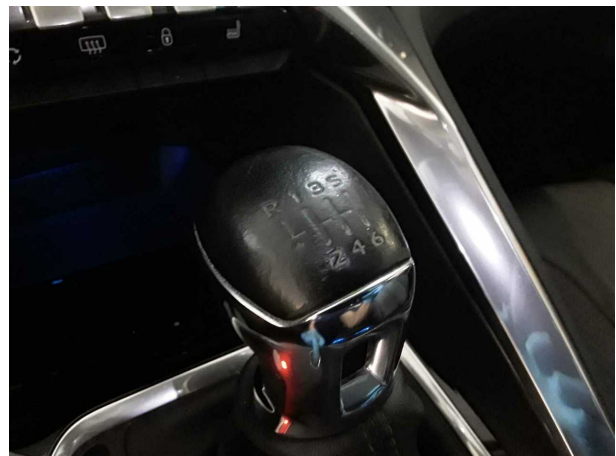

Figure 6: Interior

TÜV SÜD Auto Service GmbH
Römeräcker 1
76351 Linkenheim - Hochstetten

Inspection location
SAP Walldorf
69190 Walldorf

Inspection date: 9 Jun 2026
Protocol number: 45852662
Delivery date: 9 Jun 2026



Figure 7: Interior



Figure 8: Interior



Figure 9: Interior

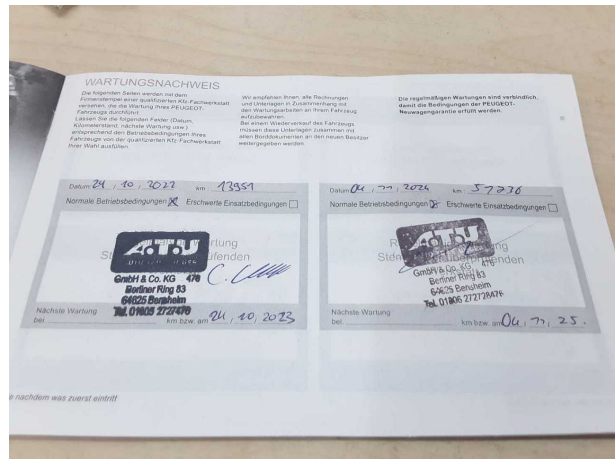

Figure 10: Misc.

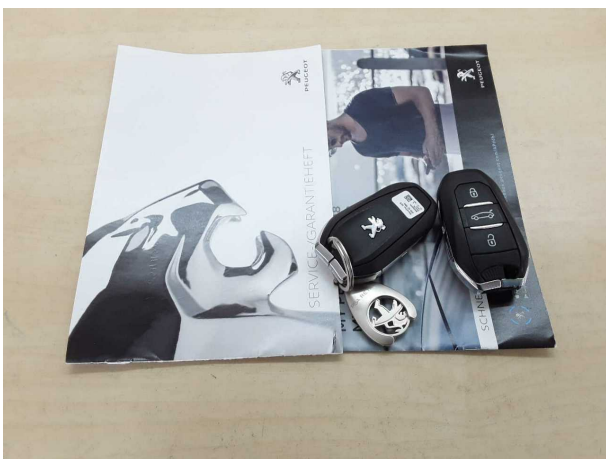

Figure 11: Misc.



Figure 12: Misc.

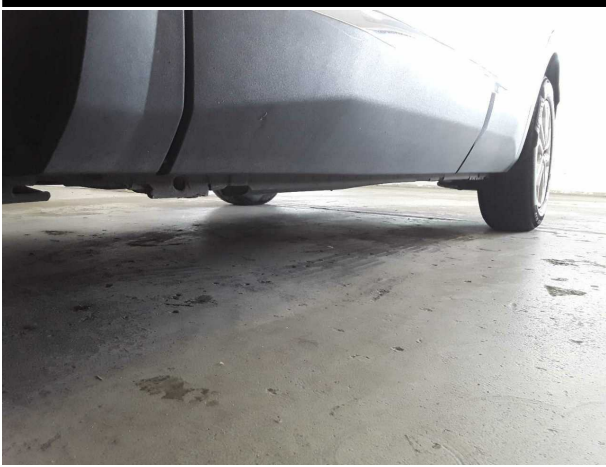

Figure 13: Misc.



Figure 14: Misc.



Figure 15: Misc.



Figure 16: Misc.



Figure 17: Misc.



Figure 18: Misc.



Figure 19: Misc.



Figure 20: Misc.

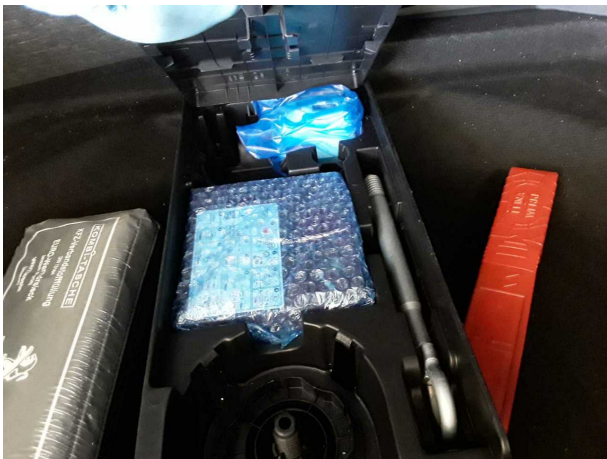

Figure 21: Misc.



Figure 22: Misc.



Figure 23: Misc.



Pictures of damage



Damage #3: Rear bumper: Spoiler - Scratched - Loss in value



Damage #3: Rear bumper: Spoiler - Scratched - Loss in value



Damage #4: Door - front left side: Door - dent(s) - Smooth repair work



Damage #4: Door - front left side: Door - dent(s) - Smooth repair work



Damage #5: Seat - front: Seat cover - left side - Porous / cracked - Loss in value

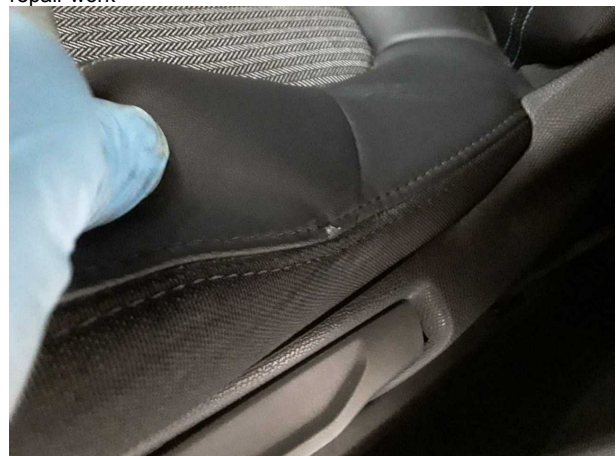

Damage #5: Seat - front: Seat cover - left side - Porous / cracked - Loss in value



Damage #6: Gearbox: Gear knob - Abrasion - Loss in value



Damage #7: 2nd wheel set: 3 alloy rims - Scratched - Loss in value



Damage #7: 2nd wheel set: 3 alloy rims - Scratched - Loss in value



Damage #7: 2nd wheel set: 3 alloy rims - Scratched - Loss in value



Damage #7: 2nd wheel set: 3 alloy rims - Scratched - Loss in value



Damage #8: Misc.: Inspection / maintenance - Due - Replace