

03.07.2026

Fahrzeugbeschreibung

Fahrzeug: MERCEDES E-Klasse E 300 de 4MATIC T Autom. Kombi5-türig 1950 ccm 306 PS / 225 KW Elektrisch Automatik

Amtliches Kennzeichen:	HD -JN 0103E	Fahrgestell-Nummer:	W1K2132111B067678
Vertrags-Nummer:	21154081	Erstzulassung:	13.04.2022
Internes KZ:	15044681	Kilometer-Stand:	0

Unfall/Schaden: Dem Verkäufer wurden keine unfallbedingten Beschädigungen am Fahrzeug angezeigt.

Ausstattung:

MERCEDES E-Klasse E 300 de 4MATIC T Autom. Kombi 5-türig 1950 ccm 306 PS / 225 KW Elektrisch Automatik

Lackierung: _____ Polsterung: _____ Telefontyp: _____

Listenpreis ohne Sonderausstattung in EUR (vor Mwst.) 0,00

Sonderausstattung in EUR (vor Mwst.):

Listenpreis gesamt in EUR (vor Mwst.) 0,00

Technische Daten

(Angaben basieren auf Herstellerangaben*)

Fahrzeug:	MERCEDES E-Klasse E 300 de 4MATIC T Autom. Kombi5-türig 1950 ccm 306 PS / 225 KW Elektrisch Automatik		
Modelljahr:	2022		
kW / PS:	225 / 306	Hubraum:	1950
Getriebe:	Automatik	Anzahl Gänge:	9
Emissionsgruppe:	I2	CO2 (g/km):	0
durchschn. Verbr./100 Km:	0,0000	Tankinhalt:	50
Max. Km/h:	230	Beschl. 0-100 Km/h in Sec.:	6,0000
Leergewicht (kg):	2215	zul. Gewicht (kg):	2850

* Angaben ohne Gewähr

Unfall-/Schadenspiegel

Vertrags-Nummer: 21154081
Amtliches Kennzeichen: HD -JN 0103E
Übersicht erstellt am: 03.07.2026

Für das Fahrzeug gem. o.g. Leasingvertrag, Fahrzeugtyp

MERCEDES E-Klasse E 300 de 4MATIC T Autom. Kombi5-türig 1950 ccm 306 PS / 225 KW Elektrisch Automatik

wurden uns während der Vertragslaufzeit nachfolgende Beschädigungen angezeigt:

<i>Datum</i>	<i>SNR</i>	<i>Verursacher</i>	<i>Beschädigung</i>	<i>Reparatur erfolgt *</i>	<i>Gutachten vorhanden *</i>
18.11.2025	9059969261	Eigenverschulden	Alufelge vorne Beifahrerseite	Nein	Nein
01.11.2025	9059967054	Eigenverschulden	Kotflügel hinten Fahrerseite Tür vorne Fahrerseite Tür hinten Fahrerseite	Ja	Nein
13.01.2024	9059875458	Eigenverschulden	Stossstange vorne Beifahrerseite	Ja	Nein

* Sofern für eine Schadennummer mehrere Beschädigungen angegeben sind, gilt der Eintrag in dieser Spalte für die gesamte Schadennummer.

Unfall-/Schadenspiegel zur Kenntnis genommen:

Datum und Unterschrift Käufer

Wartungsreport

Vertrags-Nummer: 21154081
Amtliches Kennzeichen: HD -JN 0103E
Übersicht erstellt am: 03.07.2026

Für das Fahrzeug gem. o.g. Leasingvertrag, Fahrzeugtyp

MERCEDES E-Klasse E 300 de 4MATIC T Autom. Kombi5-türig 1950 ccm 306 PS / 225 KW Elektrisch Automatik

wurden uns während der Vertragslaufzeit nachfolgende Wartungen angezeigt:

<i>Datum</i>	<i>Km-Stand</i>	<i>Art der Wartung</i>
--------------	-----------------	------------------------

Wartungsreport zur Kenntnis genommen:

Datum und Unterschrift Käufer



W1K2132111B067678

Vehicle details

Operator		Inspection condition	Conditional: Light/moisture/dirt
License number		Mileage (Read)	93,529 km
Manufacturer	Mercedes-Benz	Next maintenance in	14,423 km
Type / Model	E 300 de 4MATIC	Main inspection (Report on hand)	05/2027
Vehicle Identification number	W1K2132111B067678	Power / Engine displacement	143 kW / 1,950 ccm
First registration	13 Apr 2022	Upholstery/Colour	/
Last maintenance	02/2026, 82,952 km	Paintwork	
Fuel type	Hybr.D/E ext.aufll	Gearbox	Automatic

Zustandsbericht

Value reducing factors

No.	Component group	Description
1	2nd wheel set	2 tyres (Seitlich abgefahren) - Worn - No deduction
2	Mudguard - left side	Mudguard - left side - dent(s) - Smooth repair work
3	Door - rear right side	Door - dent(s) - Smooth repair work
4	Vehicle glazing	Windscreen (Rissbildung) - Stone chips - Replace
5	Rear bumper	Rear bumper - Scratched - Repair and paint

Wear and tear

No.	Component group	Description
1	Sill - left side	Trim - Abrasion - No deduction
2	Body	Body (Steinschläge) - Scratch(es) - No deduction

Missing parts

Missing part

Previous damages

No.	Previous damage
1	Front, Provided by user / customer

Detected repainting

No.	Location
1	Side panel - rear left side, Door - rear left side, Door - front left side, Professionally carried out



Main tyres

Axle	Tyre size	Manufacturer	Type of tyre	Tread depth	Roadworthy	Permissibility
1	245/45 R18 100Y	Michelin	Summer tyres	6mm - 6mm	o.k.	
2	275/40 R18 103Y	Michelin	Summer tyres	6mm - 6mm	o.k.	

Additional tyres

Axle	Tyre size	Manufacturer	Type of tyre	Tread depth	Roadworthy	Permissibility
1	245/45 R18 100V	Pirelli	Winter tyres	5mm - 5mm	Not o.k.	
2	275/40 R18 103V	Pirelli	Winter tyres	4mm - 4mm	o.k.	

Replacement

Type	Tyre size	Manufacturer	Type of tyre	Tread depth	Expiration date
Tirefit					05/2027

The wear and tear condition and possible damages to the tyres are considered in the value.

Comments

Keine Gewähr auf Vollständigkeit und
Richtigkeit der angezeigten Ausstattung.
Techn. Änderungen vorbehalten
Das Fahrzeug weist dem Alter, der Laufleistung und dem
Einsatzzweck entsprechende Gebrauchsspuren auf.
elektr. Komponenten geprüft, i. O.

Lackwerte geprüft, n.i.O

Fahrzeug war zum Zeitpunkt der Besichtigung verschmutzt, weitere Beschädigungen können nicht ausgeschlossen werden.

TÜV SÜD Auto Service GmbH
Römeräcker 1
76351 Linkenheim - Hochstetten

Inspection location
SAP Walldorf
69190 Walldorf

Inspection date: 15 Jun 2026
Protocol number: 46039454
Delivery date: 15 Jun 2026



Vehicle details

Manufacturer	Mercedes-Benz	Inspection condition	Conditional: Light/moisture/dirt
Type / Model	E 300 de 4MATIC	Mileage (Read)	93,529 km
Vehicle Identification number	W1K2132111B067678	First registration	13 Apr 2022

Details of the order:

In accordance with the contract, the evaluation of vehicle's condition was performed without the vehicle being disassembled.

Vehicle identification:

The vehicle identification number (VIN) was read from the vehicle and its conformity with the submitted documents was confirmed by the undersigned during the inspection.

Inspection conditions:

A proper visual inspection of the paintwork and bodywork was only possible to a limited extent due to insufficient lighting conditions/dampness or dirt.

General condition:

The vehicle shows traces of wear and tear corresponding to its age and purpose



Overview pictures



Figure 1: Diagonal front



Figure 2: Diagonal front



Figure 3: Diagonal rear



Figure 4: Diagonal rear



Figure 5: Interior



Figure 6: Interior



Figure 7: Interior



Figure 8: Interior



Figure 9: Interior

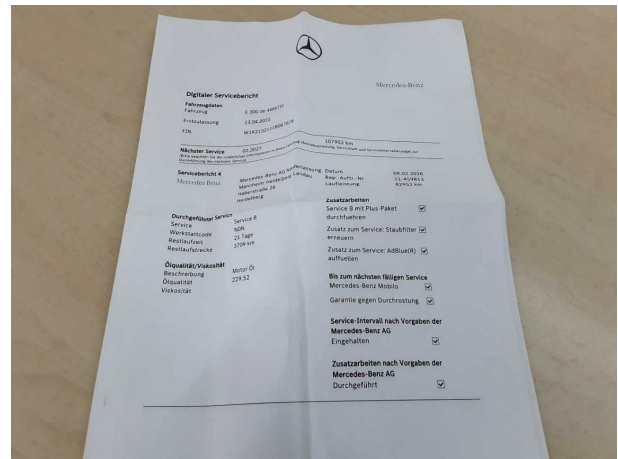

Figure 10: Misc.

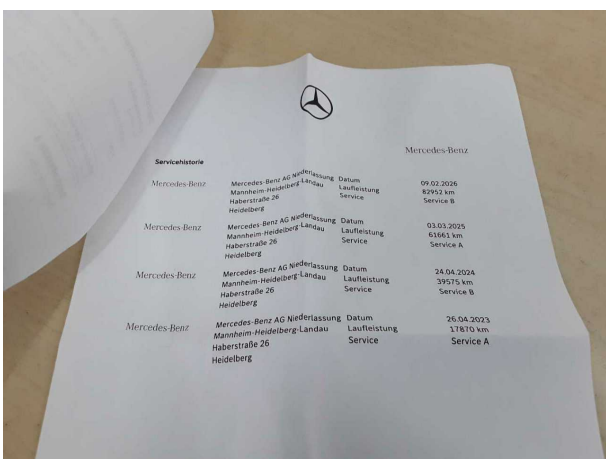

Figure 11: Misc.

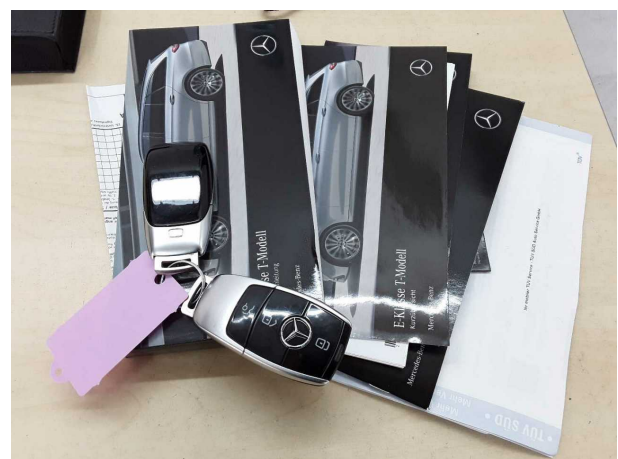

Figure 12: Misc.



Figure 13: Misc.



Figure 14: Misc.



Figure 15: Misc.



Figure 16: Misc.



Figure 17: Misc.



Figure 18: Misc.



Figure 19: Misc.



Figure 20: Misc.



Figure 21: Misc.

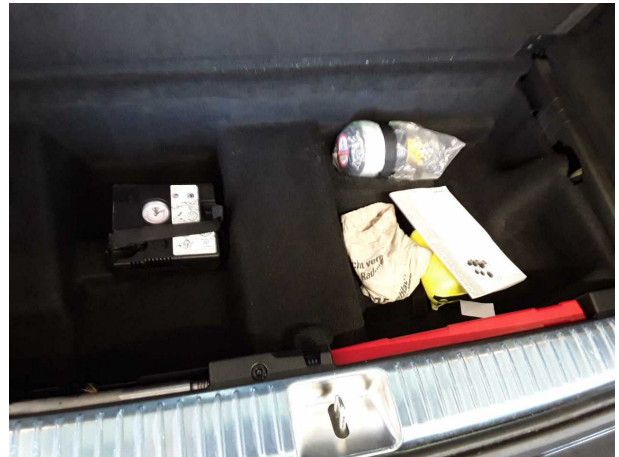

Figure 22: Misc.



Figure 23: Misc.

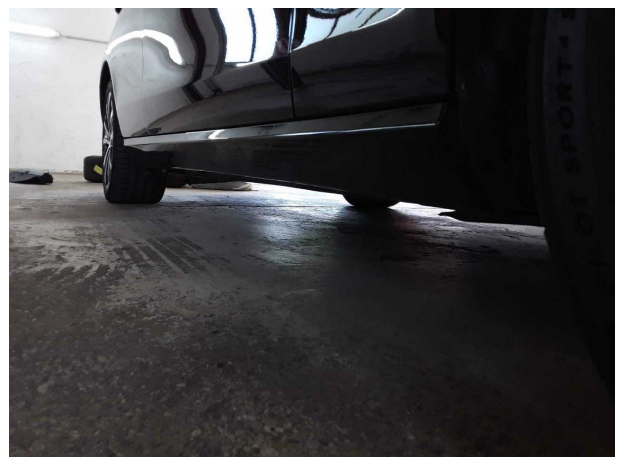

Figure 24: Misc.

Pictures of damage



Damage #1: 2nd wheel set: 2 tyres (Seitlich abgefahren) - Worn - No deduction



Damage #1: 2nd wheel set: 2 tyres (Seitlich abgefahren) - Worn - No deduction



Damage #2: Mudguard - left side: Mudguard - left side - dent(s) - Smooth repair work

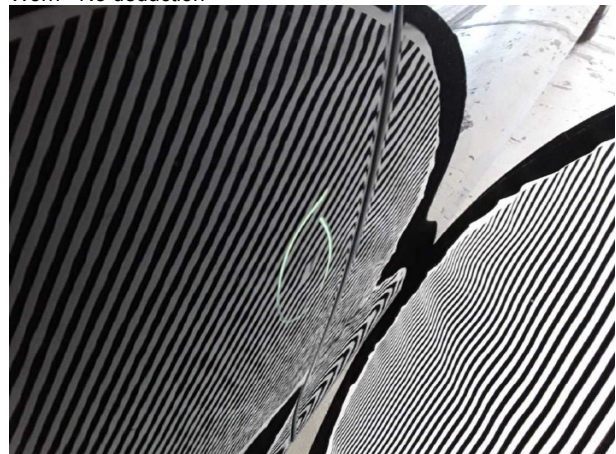

Damage #2: Mudguard - left side: Mudguard - left side - dent(... - Smooth repair work



Damage #3: Door - rear right side: Door - dent(s) - Smooth repair work

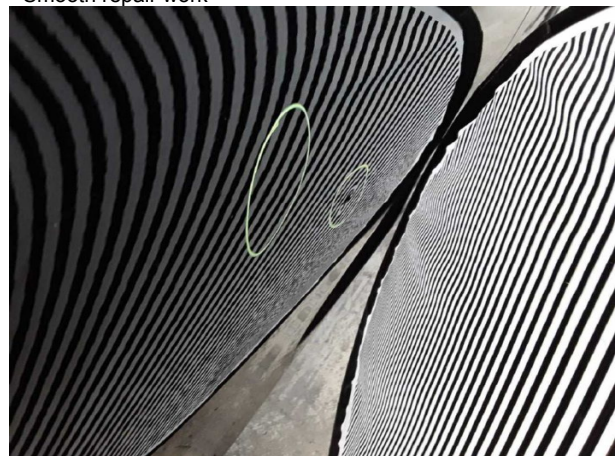

Damage #3: Door - rear right side: Door - dent(s) - Smooth repair work



Damage #4: Vehicle glazing: Windscreen (Rissbildung) - Stone chips - Replace

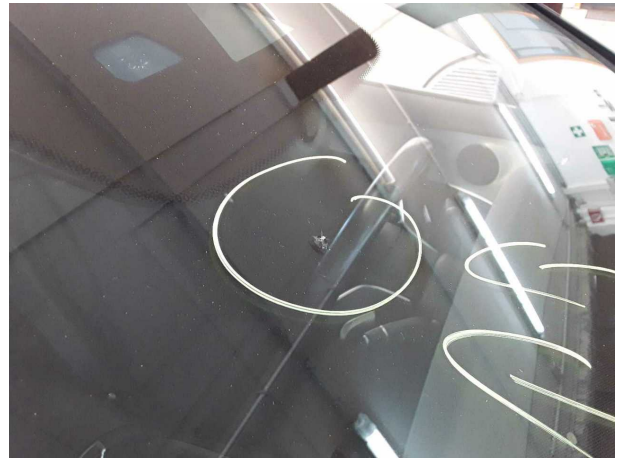

Damage #4: Vehicle glazing: Windscreen (Rissbildung) - Stone chips - Replace



Damage #5: Rear bumper: Rear bumper - Scratched - Repair and paint



Damage #5: Rear bumper: Rear bumper - Scratched - Repair and paint

TÜV SÜD Auto Service GmbH
Römeräcker 1
76351 Linkenheim - Hochstetten

Inspection location
SAP Walldorf
69190 Walldorf

Inspection date: 15 Jun 2026
Protocol number: 46039454
Delivery date: 15 Jun 2026



Pictures of repainting



Repainting 1: Side panel - rear left side, Door - rear left side, Door - front left side

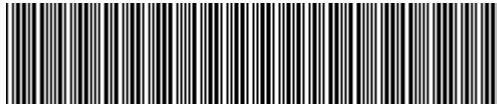

W1K2132111B067678

Angaben zum Fahrzeug

Halter		Besichtigungszustand	bedingt: Licht/Nässe/Schmutz
Kennzeichen		Laufleistung (abgelesen)	93.529 km
Hersteller	Mercedes-Benz	Restlauf bis Service	14.423 km
Typ/Modell	E 300 de 4MATIC	HU (Bericht lag vor)	05/2027
Fahrgestellnummer	W1K2132111B067678	Leistung / Hubraum	143 kW / 1.950 ccm
Erstzulassung	13.04.2022	Polster/Farbe	/
Letzte Wartung	02/2026, 82.952 km	Lackierung	
Kraftstoffart	Hybr.D/E ext.aufl	Getriebe	Automatik

Zustandsbericht

Wertmindernde Faktoren

Nr.	Bauteilgruppe	Beschreibung
1	2.Radsatz	2 Reifen (Seitlich abgefahren) - verschlissen - kein Abzug
2	Kotflügel links	Kotflügel links - Delle(n) - sanft instandsetzen
3	Tür hinten rechts	Tür - Delle(n) - sanft instandsetzen
4	Verglasung	Frontscheibe (Rissbildung) - Steinschlag - erneuern
5	Stoßfänger hinten	Stoßfänger hinten - verkratzt / verschürft - instandsetzen und lackieren

Gebrauchsspuren

Nr.	Bauteilgruppe	Beschreibung
1	Schweller links	Verkleidung - Abrieb - kein Abzug
2	Karosserie	Karosserie (Steinschläge) - Kratzer - kein Abzug

Fehlteile

Fehlteil

Vorschäden

Nr.	Vorschaden
1	Front, Angabe durch Nutzer/Auftraggeber

Festgestellte Nachlackierungen

Nr.	Ort
1	Seitenwand links, Tür hinten links, Tür vorne links, fachgerecht ausgeführt



Hauptbereifung

Achse	Reifengröße	Hersteller	Reifentyp	Profiltiefe	Verktgl.	Zul.
1	245/45 R18 100Y	Michelin	Sommerreifen	6mm - 6mm	i.O.	
2	275/40 R18 103Y	Michelin	Sommerreifen	6mm - 6mm	i.O.	

Zusatzbereifung

Achse	Reifengröße	Hersteller	Reifentyp	Profiltiefe	Verktgl.	Zul.
1	245/45 R18 100V	Pirelli	Winterreifen	5mm - 5mm	n.i.O.	
2	275/40 R18 103V	Pirelli	Winterreifen	4mm - 4mm	i.O.	

Ersatz

Typ	Reifengröße	Hersteller	Reifentyp	Profiltiefe	Ablaufdatum
Tirefit					05/2027

Der Verschleißzustand sowie evtl. Schäden an der Bereifung sind wertmäßig berücksichtigt.

Bemerkungen

Keine Gewähr auf Vollständigkeit und
Richtigkeit der angezeigten Ausstattung.
Techn. Änderungen vorbehalten
Das Fahrzeug weist dem Alter, der Laufleistung und dem
Einsatzzweck entsprechende Gebrauchsspuren auf.
elektr. Komponenten geprüft, i. O.

Lackwerte geprüft, n.i.O

Fahrzeug war zum Zeitpunkt der Besichtigung verschmutzt, weitere Beschädigungen können nicht ausgeschlossen werden.

TÜV SÜD Auto Service GmbH **Besichtigungsort**
Römeräcker 1 SAP Walldorf
76351 Linkenheim - Hochstetten 69190 Walldorf

Besichtigungsdatum: 15.06.2026
Protokollnummer: 46039454
Anlieferungsdatum: 15.06.2026



Angaben zum Fahrzeug

Hersteller	Mercedes-Benz	Besichtigungszustand	bedingt: Licht/Nässe/Schmutz
Typ/Modell	E 300 de 4MATIC	Laufleistung (abgelesen)	93.529 km
Fahrgestellnummer	W1K2132111B067678	Erstzulassung	13.04.2022

Angaben zum Auftrag:

Auftragsgemäß erfolgte die Fahrzeugzustandsbewertung in demontagefreien Zustand.

Fahrzeug-Identifizierung:

Die Fahrzeug-Identifizierungsnummer (FIN) wurde am Fahrzeug abgelesen und die Übereinstimmung im Verlauf der Besichtigung durch den Unterzeichner mit den vorgelegten Unterlagen festgestellt.

Besichtigungsbedingungen:

Eine ordnungsgemäße Sichtprüfung der Lackierung und der Karosserie war wegen unzureichender Lichtverhältnisse/ Nässe oder Verschmutzung nur eingeschränkt möglich.

Allgemeinzustand:

Das Fahrzeug weist dem Alter und Einsatzzweck entsprechende Gebrauchsspuren auf.



Übersichtsfotos



Abbildung 1: Schräg vorne



Abbildung 2: Schräg vorne



Abbildung 3: Schräg hinten



Abbildung 4: Schräg hinten



Abbildung 5: Innenraum



Abbildung 6: Innenraum



Abbildung 13: Sonstiges



Abbildung 14: Sonstiges



Abbildung 15: Sonstiges



Abbildung 16: Sonstiges



Abbildung 17: Sonstiges



Abbildung 18: Sonstiges



Abbildung 19: Sonstiges



Abbildung 20: Sonstiges



Abbildung 21: Sonstiges



Abbildung 22: Sonstiges



Abbildung 23: Sonstiges

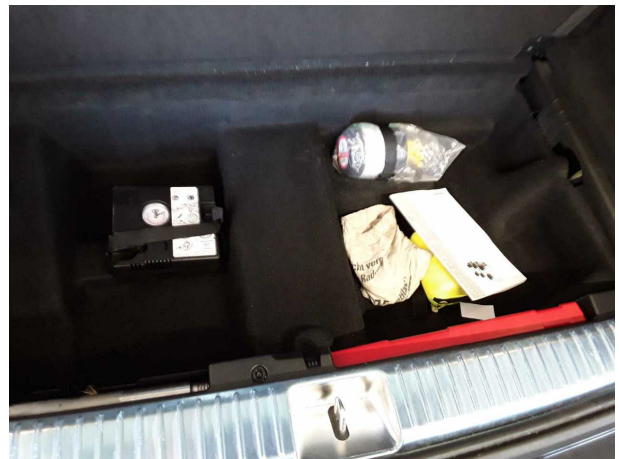

Abbildung 24: Sonstiges

Beschädigungsfotos



Beschädigung #1: 2.Radsatz: 2 Reifen (Seitlich abgefahren) - verschlissen - kein Abzug

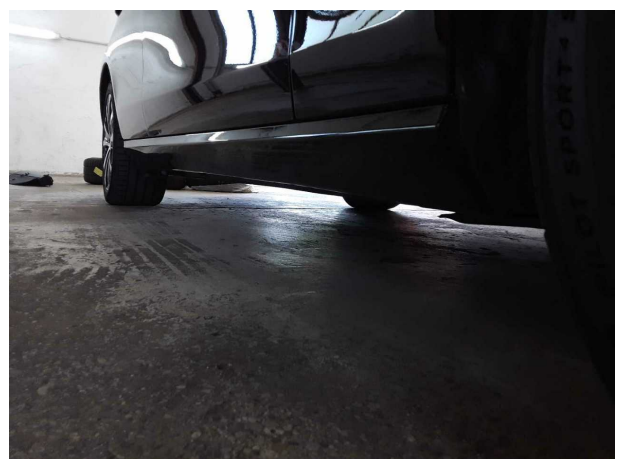

Beschädigung #1: 2.Radsatz: 2 Reifen (Seitlich abgefahren) - verschlissen - kein Abzug



Beschädigung #2: Kotflügel links: Kotflügel links - Delle(n) - sanft instandsetzen

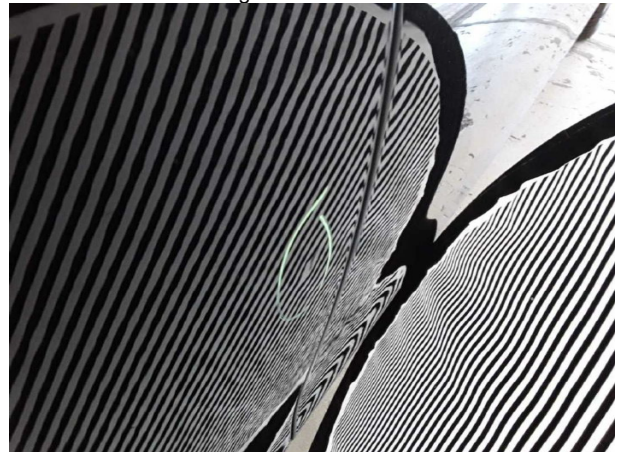

Beschädigung #2: Kotflügel links: Kotflügel links - Delle(n) - sanft instandsetzen



Beschädigung #3: Tür hinten rechts: Tür - Delle(n) - sanft instandsetzen

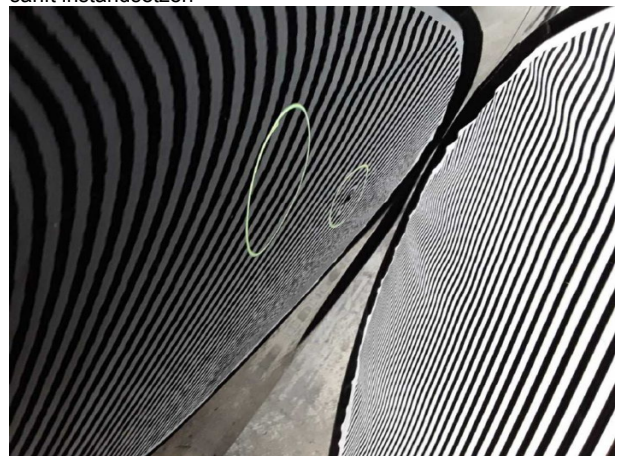

Beschädigung #3: Tür hinten rechts: Tür - Delle(n) - sanft instandsetzen



Beschädigung #4: Verglasung: Frontscheibe (Rissbildung) - Steinschlag - erneuern

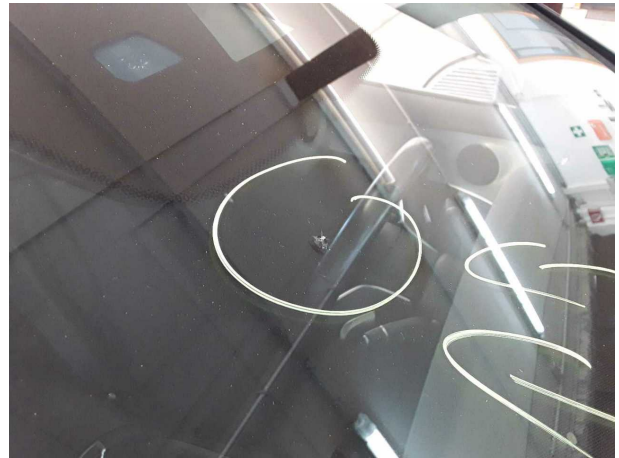

Beschädigung #4: Verglasung: Frontscheibe (Rissbildung) - Steinschlag - erneuern



Beschädigung #5: Stossfänger hinten: Stossfänger hinten - verkratzt / verschürft - instandsetzen und lackieren



Beschädigung #5: Stossfänger hinten: Stossfänger hinten - verkratzt / verschürft - instandsetzen und lackieren

TÜV SÜD Auto Service GmbH **Besichtigungsort**
Römeräcker 1 SAP Walldorf
76351 Linkenheim - Hochstetten 69190 Walldorf

Besichtigungsdatum: 15.06.2026
Protokollnummer: 46039454
Anlieferungsdatum: 15.06.2026



Nachlackierungsfotos



Nachlackierung 1: Seitenwand links, Tür hinten links, Tür vorne links



Checkliste

Vorhanden	Name
<input type="checkbox"/>	ABE
<input type="checkbox"/>	Abschleppöse
<input type="checkbox"/>	Anhängekupplung abnehmbar
<input type="checkbox"/>	Antenne
<input type="checkbox"/>	Bordbuchmappe
<input type="checkbox"/>	Bordwerkzeug
<input type="checkbox"/>	Consumer Kabelkit
<input type="checkbox"/>	Fernbedienung Standheizung
<input type="checkbox"/>	Ladekabel
<input type="checkbox"/>	Laderaumabdeckung / Rollo
<input type="checkbox"/>	Leichtmetallfelgensatz komplett
<input type="checkbox"/>	Navigations Datenträger
<input type="checkbox"/>	Schlüssel Anhängerkupplung
<input type="checkbox"/>	Serviceheft
<input type="checkbox"/>	Tirefit Füllmittel
<input type="checkbox"/>	Tirefit komplett
<input type="checkbox"/>	Tirefit Kompressor
<input type="checkbox"/>	Windschott