

GKK Gutachten GmbH
 Theodorstr. 180, 40472 Düsseldorf

GKK Gutachten GmbH

Raiffeisen-Impuls Fuhrparkmanagement
 GmbH & Co. KG

Theodorstr. 180
 40472 Düsseldorf

Tel.: 0211 6878060
 www.gkk-gutachten.de
 Email: info@gkk-gutachten.de

Wertgutachten



Vorgang

Ihr Auftrag vom 12.06.2026 durch Raiffeisen-Impuls Fuhrparkmanagement GmbH & Co. KG

Besichtigungsort 83527 Kirchdorf, Holz 11

Besichtigungsdatum 17.06.2026

Referenznummern

Fahrzeugdaten / Technische Daten

Fahrzeugident.-Nr. WF0SXXWPGSRA77220

Fahrzeugart PKW - Kasten geschlossen **Farbton / Lackart** Frost-Weiß / Uni

Hersteller Ford **Nächste HU** 06/2026

Typ / Verkaufsbez. Transit Connect 1.5 EcoBlue Trend **Laufleistung abgelesen** 29.914 km

Erstzulassung 14.06.2024 **Emissionsklasse** Euro 6

Getriebe / Gänge Manuell / 6 **Sitzplätze / Türen** 3 / 5

Achsen / angetrieben 2 / 1 **Anzahl Besitzer** 1

Motorart Reihenmotor / Diesel **Hubraum / Nennleistung** 1.499 ccm / 73 KW

Antriebsart Frontantrieb

Fahrzeugdaten wurden einer Kopie der Zulassungsbescheinigung Teil I entnommen und am Fahrzeug gegengeprüft.

| Montierte Räder: | | | | | |
|-------------------------|--------------|-----------|------------|----------------|-------------|
| Position | Reifenart | Felgenart | Hersteller | Dimension | Profiltiefe |
| vorn links | Winterreifen | Stahlrad | Michelin | 205/60 R16 96H | 6 mm |
| vorn rechts | Winterreifen | Stahlrad | Michelin | 205/60 R16 96H | 6 mm |
| hinten rechts | Winterreifen | Stahlrad | Michelin | 205/60 R16 96H | 7 mm |
| hinten links | Winterreifen | Stahlrad | Michelin | 205/60 R16 96H | 7 mm |
| Reservebereifung: ohne | | | | | |

| Allgemeines / Zustand | |
|----------------------------------------|----------------------------------------|
| ✓ Fahrzeug ist fahrbereit | ✗ Unterbodenkontrolle durchgeführt |
| ✗ Fahrzeug ist zugelassen | ✓ Hauptschlüssel vorhanden (Anzahl: 2) |
| ✓ Batterie ist betriebsbereit | ✗ Nebenschlüssel vorhanden (Anzahl: 0) |
| ✓ Serviceheft vorhanden | ✓ Rangierfahrt durchgeführt. |
| ✗ Probefahrt durchgeführt. | ✗ Ladekabel vorhanden |
| ✓ Anhängerkupplung vorhanden | ✓ Bordwerkzeug vorhanden |
| Erster Kundendienst noch nicht fällig. | |

| Funktionsfähigkeit / Auffälligkeiten | |
|---------------------------------------------|-----------------------------------------------------------|
| ✓ Motor startet eigenständig | ✓ Schließanlage (ZV) funktionsfähig |
| ✓ Lichtanlage funktionsfähig | ⊖ Schiebedach oder Verdeck funktionsfähig |
| ✓ Fensterheber funktionsfähig | ✓ Entertainment (Radio, Navigationssystem) funktionsfähig |
| ✓ Kombiinstrument und Fahrzeuganzeigen | |

| Fahrzeugzustand | |
|------------------------|----------|
| ✗ verschmutzt | ✗ nass |
| ✗ Eis | ✗ Schnee |

| Fahrzeugstandort | |
|-----------------------------------|------------------------------------------|
| ✗ unzureichende Lichtverhältnisse | ✓ Lichtblendung (Besichtigung im Freien) |
| ✗ Dunkelheit | ✗ Fahrzeug eingeschränkt zugänglich |

Legende : ✓ Ja ✗ Nein ○ Nicht prüfbar ⊖ Nicht vorhanden

| Vorschaden | Der Vorschaden wurde fach- und sachgerecht behoben | Feststellung |
|---------------------|----------------------------------------------------|--------------|
| Keine festgestellt. | | |

Anmerkungen
 Das Fahrzeug weist innen und außen alters-, nutzungs- und laufeistungsanaloge Gebrauchsspuren auf.

Ausstattung gemäß VIN-Abfrage

Serienausstattung (nicht verifiziert)

| | |
|---------------------------------------------|-----------------------------------------|
| 3. Bremsleuchte | Ablage im Dachhimmel Fahrerhaus |
| Airbag Fahrerseite | Anti-Blockier-System (ABS) |
| Antischlupfregelung (ASR) | Antriebsart: Frontantrieb |
| Audiosystem: Radio | Audiobedienung am Lenkrad |
| Bluetooth-Schnittstelle | Bord-/Verbrauchscomputer |
| Elektr. Bremskraftverteilung (EBD) | Elektron. Stabilitäts-Programm |
| Fensterheber elektrisch vorn | Außenspiegel elektr. verstellbar |
| Getriebe 6-Gang - Typ: B6 | Getränkehalter vorn |
| Gurtstraffer | Karosserie/Aufbau: Kasten |
| Laderaumboden Kunststoff (Formteil) | Laderaumwanne |
| Lenksäule (Lenkrad) höhen-/längsverstellbar | Leseleuchte vorn |
| Motor 1,5 Ltr. - 73 kW EcoBlue TDCi KAT | Nebelscheinwerfer |
| Radstand 3062 mm | Reifen-Reparaturkit |
| Rußpartikelfilter | Schadstoffarm nach Abgasnorm Euro 6d |
| Schiebetür rechts | Stahlfelgen 6,5x16 |
| Start/Stop-Anlage | Stau-/Ablagefach unter Sitz vorn rechts |
| Stoßfänger Wagenfarbe | Tagfahrlicht |
| Umluftschaltung elektr. betätigt | Klimaanlage |
| USB-Anschluss | Warnanlage für Sicherheitsgurte vorn |
| Zentralverriegelung mit Fernbedienung | |

Sonderausstattung (verifiziert)

| | | | |
|-------------------------------------|---|----------------------------------------------------|---|
| Airbag Beifahrerseite | ✓ | Heckflügeltüren mit Verglasung | ✓ |
| Laderaumleuchte LED | ✓ | Laderaumtrennwand mit Durchladeöffnung und Fenster | ✓ |
| Parkpilotsystem hinten | ✓ | Steckdose (12V-Anschluß) im Koffer-/Laderaum | ✓ |
| Zweiter Schlüssel mit Fernbedienung | ✓ | | |

| Wertbeeinflussende Faktoren | | |
|--------------------------------------------------------------------------------------------------------|-----------------|----------|
| Seite links (Angaben ohne MwSt.) | Reparaturkosten | MW |
| Spiegelgehäuse links Rahmen, verkratzt, Gebrauchsspur | 0,00 € | 0,00 € |
| Spiegelgehäuse links Kappe -unlackiert-, verkratzt, Gebrauchsspur | 0,00 € | 0,00 € |
| Seitenwand links, bis 3 Dellen / Bauteil, Gebrauchsspur | 0,00 € | 0,00 € |
| Seite rechts (Angaben ohne MwSt.) | Reparaturkosten | MW |
| Tür vorne rechts Kante, verkratzt, auslegen, schleifen, polieren (Bild 18, Bild 19, Bild 20) | 47,86 € | 47,86 € |
| Spiegelgehäuse rechts Kappe -unlackiert-, verkratzt, Gebrauchsspur | 0,00 € | 0,00 € |
| Schiebetür rechts Leiste -unten-, verkratzt, Gebrauchsspur | 0,00 € | 0,00 € |
| Heck (Angaben ohne MwSt.) | Reparaturkosten | MW |
| Stoßfänger hinten Ecke links -lackiert-, beschädigt, ersetzen (Bild 33, Bild 34, Bild 35) | 741,93 € | 556,45 € |
| Stoßfänger hinten Verkleidung unterhalb -unlackiert-, beschädigt, ersetzen (Bild 30, Bild 31, Bild 32) | 364,60 € | 273,45 € |
| Hecktür rechts, Lackierung verätzt, aufbereiten (Bild 24, Bild 25, Bild 26) | 159,52 € | 159,52 € |
| Hecktür links, Lackierung verätzt, aufbereiten (Bild 27, Bild 28, Bild 29) | 79,76 € | 79,76 € |
| Reifen, Felgen, Radkappen (Angaben ohne MwSt.) | Reparaturkosten | MW |
| Radkappe(n) hinten links, verkratzt, Gebrauchsspur | 0,00 € | 0,00 € |
| Reifenreparaturset komplett, fehlt, ersetzen (Bild 17) | 159,85 € | 159,85 € |
| Exterieur (Angaben ohne MwSt.) | Reparaturkosten | MW |
| Beschriftungs- / Werbefolie, beklebt, entkleben | 200,00 € | 200,00 € |
| Interieur (Angaben ohne MwSt.) | Reparaturkosten | MW |
| Laderaum, verschmutzt, reinigen (Bild 21, Bild 22, Bild 23) | 398,80 € | 398,80 € |
| Laderaum, beschädigt, Gebrauchsspur | 0,00 € | 0,00 € |
| Sonstiges (Angaben ohne MwSt.) | Reparaturkosten | MW |
| Fahrzeug innen, verschmutzt, reinigen (Bild 14, Bild 15, Bild 16) | 239,28 € | 239,28 € |
| Ohne Zuordnung (Angaben ohne MwSt.) | Reparaturkosten | MW |
| HU (Hauptunters.) PKW / Transporter, fällig, durchführen | 132,77 € | 132,77 € |

Bei der Berechnung der einzelnen Beträge wurde für die Lackiervorbereitung ein Gesamtbetrag von 442,23 EUR berücksichtigt und auf die Lackierpositionen verteilt.

| Wertermittlung (bezogen auf den Besichtigungszeitpunkt, Angaben ohne MwSt) | |
|-----------------------------------------------------------------------------------|--------------------|
| Reparaturkosten | 2.524,37 € |
| Minderwert | 2.247,74 € |
| Händlereinkaufspreis | 10.650,00 € |
| Händlerverkaufspreis | 12.225,00 € |

Besichtigungsbedingungen

Bei dieser Besichtigung wurde eine äußere Inaugenscheinnahme am undemontierten Fahrzeug unter Berücksichtigung der vorgefundenen Besichtigungsbedingungen durchgeführt. Es werden keinerlei Eigenschaften von nicht geprüften oder nur eingeschränkt prüfbar Bereichen des Fahrzeugs zugesichert.

Minderwert

Die festgesetzten Beträge für den Minderwert „MW“ entsprechen nicht den Reparaturkosten für die aufgeführten Beschädigungen sondern orientieren sich an Fahrzeugalter und Laufleistung.

Bei der Ermittlung des ausgewiesenen Fahrzeugwertes fanden diese Werte Verwendung. Berücksichtigt wurden nur überdurchschnittliche Beschädigungen.

Dieses Dokument enthält im Anhang die Fotodokumentation mit 35 Fotos.

Klein, Christian

Der Sachverständige, 18.06.2026

Fotoanlage



Bild 1



Bild 2

Fotoanlage



Bild 3



Bild 4

Fotoanlage



Bild 5



Bild 6

Fotoanlage



Bild 7



Bild 8

Fotoanlage



Bild 9



Bild 10

Fotoanlage



Bild 11



Bild 12

Fotoanlage



Bild 13

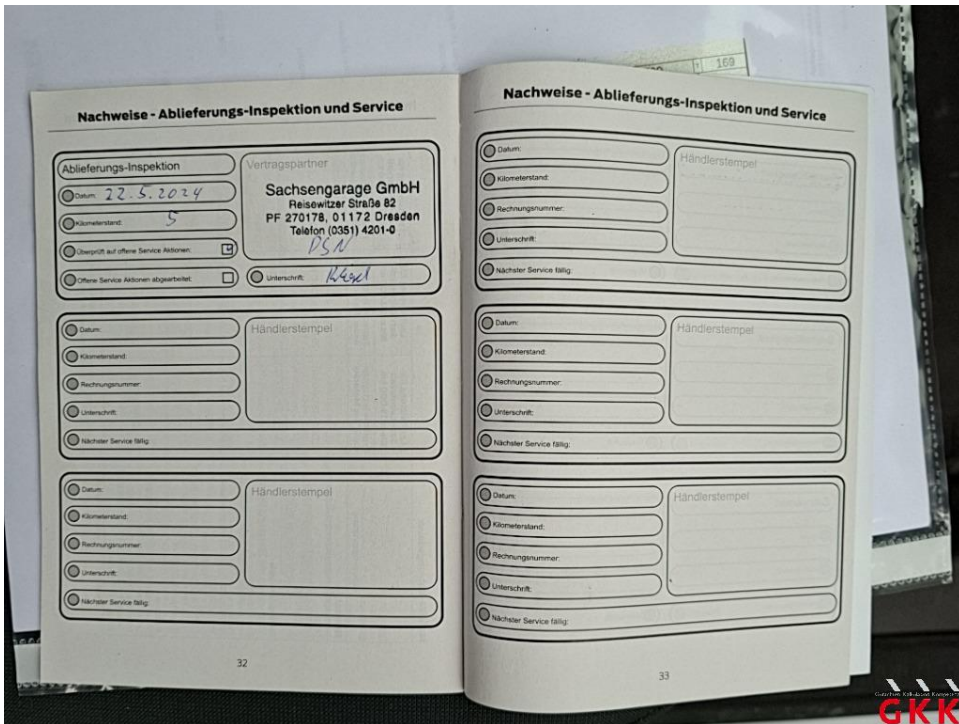

Bild 14 Fahrzeug, innen, verschmutzt, reinigen

Fotoanlage



Bild 15 Fahrzeug, innen, verschmutzt, reinigen



Bild 16 Fahrzeug, innen, verschmutzt, reinigen

Fotoanlage



Bild 17 Reifenreparaturset, komplett, fehlt, ersetzen



Bild 18 Tür vorne rechts, Kante, verkratzt, auslegen, schleifen, polieren

Fotoanlage



Bild 19 Tür vorne rechts, Kante, verkratzt, auslegen, schleifen, polieren



Bild 20 Tür vorne rechts, Kante, verkratzt, auslegen, schleifen, polieren

Fotoanlage

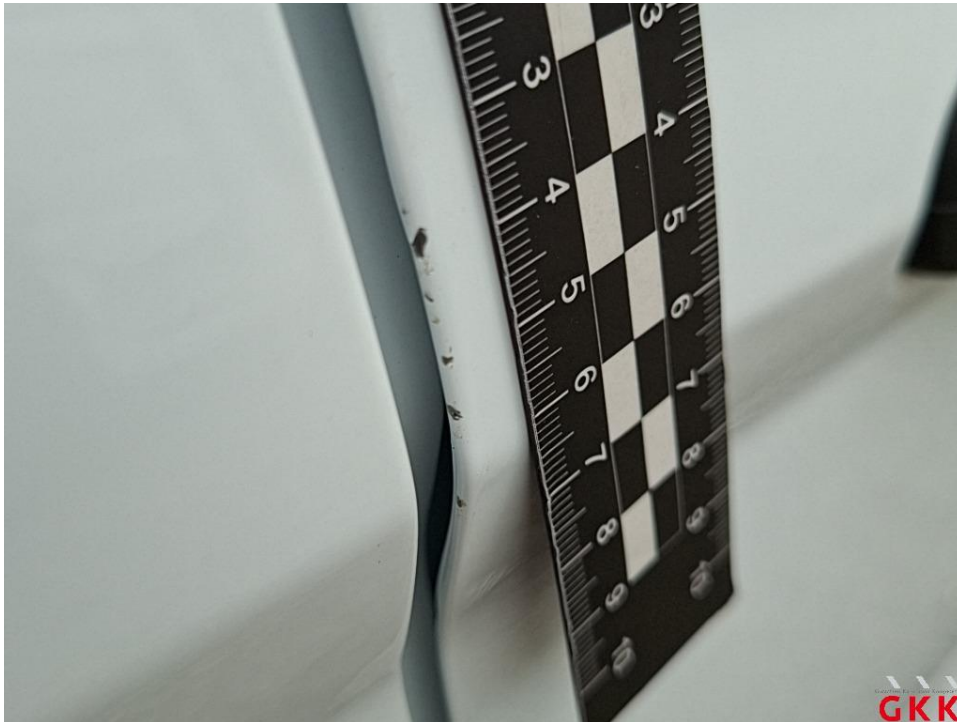

Bild 21 Laderaum, verschmutzt, reinigen



Bild 22 Laderaum, verschmutzt, reinigen

Fotoanlage



Bild 23 Laderaum, verschmutzt, reinigen



Bild 24 Hecktür rechts, Lackierung verätzt, aufbereiten

Fotoanlage



Bild 25 Hecktür rechts, Lackierung verätzt, aufbereiten

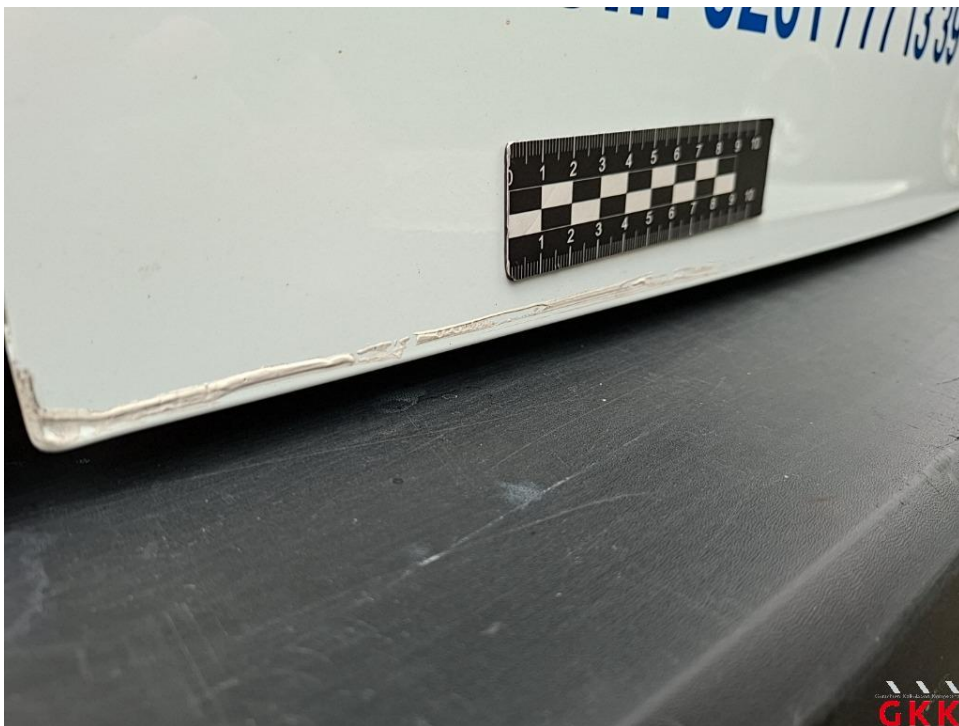

Bild 26 Hecktür rechts, Lackierung verätzt, aufbereiten

Fotoanlage



Bild 27 Hecktür links, Lackierung verätzt, aufbereiten



Bild 28 Hecktür links, Lackierung verätzt, aufbereiten

Fotoanlage



Bild 29 Hecktür links, Lackierung verätzt, aufbereiten



Bild 30 Stoßfänger hinten, Verkleidung unterhalb -unlackiert-, beschädigt, ersetzen

Fotoanlage



Bild 31 Stoßfänger hinten, Verkleidung unterhalb -unlackiert-, beschädigt, ersetzen



Bild 32 Stoßfänger hinten, Verkleidung unterhalb -unlackiert-, beschädigt, ersetzen

Fotoanlage



Bild 33 Stoßfänger hinten, Ecke links -lackiert-, beschädigt, ersetzen

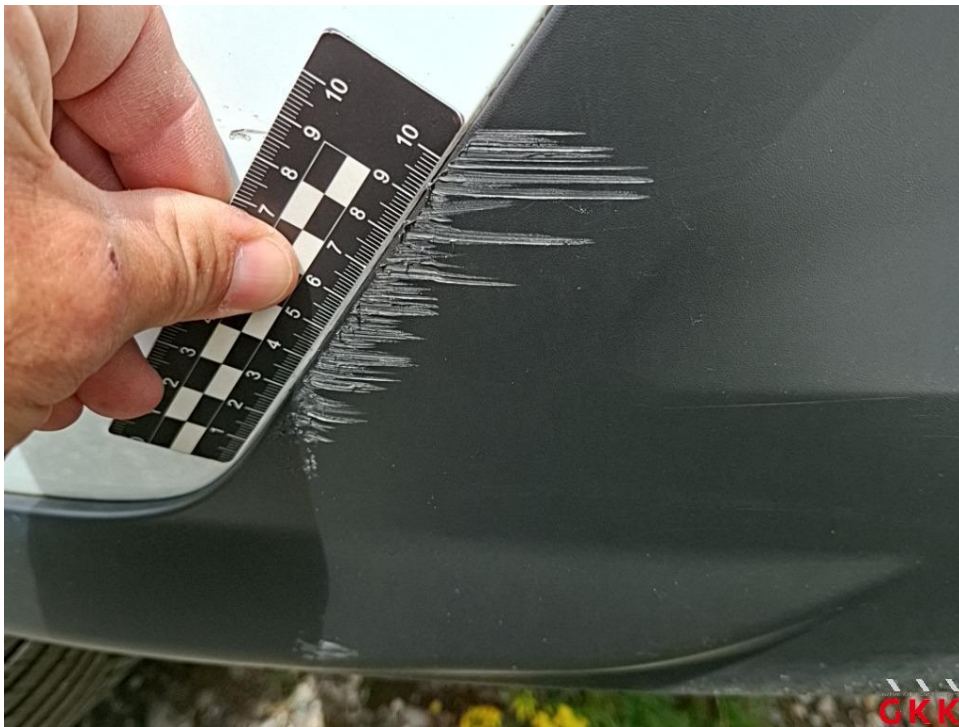

Bild 34 Stoßfänger hinten, Ecke links -lackiert-, beschädigt, ersetzen

Fotoanlage



Bild 35 Stoßfänger hinten, Ecke links -lackiert-, beschädigt, ersetzen