



PROTOKOLLNUMMER: 42114760

Bei Rückfragen bitte Protokollnummer und Datum angeben



Datum: 23.10.2025

Gutachten

Betreff	Minderwertgutachten PKW
Besichtigungsdatum / Ort	23.10.2025 / Bad Wörishofen Kirchdorfer Str. 75 86825 Bad Wörishofen
Amtliches Kennzeichen	MN-EX 4583
Fahrzeug-Identnummer	W1KZH1KBXPB149220



PROTOKOLLNUMMER: 42114760



Bei Rückfragen bitte Protokollnummer und Datum angeben

Datum: 23.10.2025

Gutachten

Betreff	Minderwertgutachten PKW
Auftrag durch	Bad Wörishofen Kirchdorfer Str. 75 86825 Bad Wörishofen
Besichtigungsdatum / Ort	23.10.2025 / Bad Wörishofen Kirchdorfer Str. 75 86825 Bad Wörishofen
Besichtigung durch	Fabian Rose
Amtliches Kennzeichen	MN-EX 4583
Fahrzeugart	PKW Kombi
Hersteller	Mercedes-Benz
Modell / Verkaufsbezeichnung	E 300 d 4MATIC
Schlüssel-Nummern HSN / TSN	2222 AWO 00287
Fahrzeug-Identnummer	W1KZH1KBXPB149220
Anzahl Besitzer	unbekannt
Erstzulassung	30.05.2023
Nächste HU	05/2026
Fahrzeug Dokumente	Zum Zeitpunkt der Besichtigung lag die Zulassungsbescheinigung Teil 1 (Schein) vor, die Zulassungsbescheinigung Teil 2 (Brief) lag nicht vor.
Laufleistung	138.504 km / abgelesen
Farbe / Farbcode	Schwarz
Antriebsart	Allradantrieb
Kraftstoffart	Hybr.Diesel/E
Hubraum / Leistung	1.993 ccm/ 195 kW
Zylinder / Schadstoffklasse	4 / EURO6;WLTP;AP;PI/CI; M, N1 I
zul. Gesamtgewicht (kg)	2.690
Anzahl Türen / Anzahl Sitze	5 / 5



PROTOKOLLNUMMER: 42114760



Bei Rückfragen bitte Protokollnummer und Datum angeben

Datum: 23.10.2025

Getriebe	Automatik
Polster / Farbe	Stoff/Leder Kombination / Schwarz
Anzahl Schlüssel	2 von 2 Schlüsseln vorhanden
Raucherfahrzeug	Nein
Wartungsheft / Wartungsnachweis	nicht vorhanden
Restlauf bis Service	6.678 km
Probefahrt	kurze Fahrt auf dem Betriebsgelände
Vorschaden	Feststellbar
Nacklackierung	Feststellbar

Bereifung / Felge

Achse / Größe	Hersteller	Bereifung	Profil [mm]
#1 225/55 R17 101Y	Goodyear	Sommerreifen auf Leichtmetall	6 / 6
#2 225/55 R17 101Y	Goodyear	Sommerreifen auf Leichtmetall	6 / 6

Zulässigkeit Räder Alle Achsen zulässig.

Verkehrssicherheit Räder Verkehrssicher

Der Verschleißzustand sowie evtl. Schäden an der Bereifung sind wertmäßig berücksichtigt.

Wertmindernde Faktoren

Nr.	Bauteilgruppe	Beschreibung
1	Tür hinten links	Tür - verkratzt / verschürft - Smart Repair
2	Rad/Reifen	Leichtmetallfelge hinten links - verkratzt / verschürft - Wertminderung
3	Seitenwand links	Einstieg - verkratzt / verschürft - lackieren
4	Tür hinten rechts	Tür - Delle / Lackschaden - instandsetzen und lackieren
5	Stoßfänger vorn	Stoßfänger vorn (Inkl. Blende) - verkratzt / verschürft - lackieren

Gebrauchsspuren

Nr.	Bauteilgruppe	Beschreibung
1	Rad/Reifen	Leichtmetallfelge vorn links - Kratzer - kein Abzug

Fehlteile



PROTOKOLLNUMMER: 42114760

Bei Ruckfragen bitte Protokollnummer und Datum angeben



Datum: 23.10.2025

Nr. Fehlteil

- 1 Unterlagen - Serviceheft

Vorschaden**Nr. Vorschaden**

- 1 Dach, Front, Heck, Seite links, Seite rechts, fachgerecht repariert

Nachlackierungen**Nr. Ort**

- 1 Dach, Heckklappe/-tur, Kotflügel links, Kotflügel rechts, Motorhaube, Seitenwand links, Seitenwand rechts, Tür hinten links, Tür hinten rechts, Tür vorne links, Tür vorne rechts, fachgerecht ausgeführt

Lackschichtdicke

Nr.	Ort	Messung
1	Dach	307 µm
2	Dachholm links	119 µm
3	Dachholm rechts	128 µm
4	Heckklappe/-tur	208 µm
5	Kotflügel links	281 µm
6	Kotflügel rechts	253 µm
7	Motorhaube	300 µm
8	Seitenwand links	224 µm
9	Seitenwand rechts	262 µm
10	Tür hinten links	205 µm
11	Tür hinten rechts	202 µm
12	Tür vorne links	233 µm
13	Tür vorne rechts	176 µm

Hinweise zum Gutachten**Angaben zum Auftrag und zum Begutachtungsumfang:**

Es wurde der Auftrag erteilt, eine Fahrzeugbewertung über das beschriebene Fahrzeug zu erstellen.



PROTOKOLLNUMMER: 42114760

Bei Rückfragen bitte Protokollnummer und Datum angeben



Datum: 23.10.2025

Fahrzeug-Identifizierung:

- Die Fahrzeug-Identifizierungsnummer (FIN) wurde am Fahrzeug abgelesen und die Übereinstimmung im Verlauf der Besichtigung durch den Unterzeichner mit den vorgelegten Unterlagen festgestellt.

Besichtigungsbedingungen:

- Eine ordnungsgemäße Sichtprüfung der Lackierung und der Karosserie war wegen unzureichender Lichtverhältnisse/ Nässe oder Verschmutzung nur eingeschränkt möglich.
- Zur Untersuchung des Fahrzeuges standen Hubmittel bzw. eine Grube zur Verfügung.

Probefahrt / Probelauf von Motor und Aggregaten:

- Es wurde eine kurze Bewegungs- und Rangierfahrt auf dem Betriebsgelände durchgeführt.
- Ein Probelauf des Motors wurde durchgeführt.

Vorschäden:

- Am Fahrzeug wurden sach- und fachgerecht reparierte Vorschäden festgestellt.

Weitere Hinweise und Feststellungen:

- Die getroffene Feststellung beinhalten weder eine Fahrzeugabnahme im Sinne der StVZO, noch im Sinne des Gewährleistungsrechtes.
- Werden Schäden oder Mängel welche erst im Rahmen von Zerlege-/ Diagnosearbeiten oder durch erweiterte Kenntnisse festgestellt, sowie durch verschwiegene Mängel oder arglistige Täuschung hervorgerufen, wird um sofortige Benachrichtigung des Sachverständigen gebeten.
Eine Nachbesichtigung des Fahrzeuges zur Feststellung des Umfanges der Reparaturenerweiterung und damit verbundenen Kostenausweitung wird in diesem Fall durch den Sachverständigen umgehend durchgeführt. Die für die Schadenerweiterung ursächlichen Altteile sind bis zur Nachbesichtigung durch den Sachverständigen aufzubewahren.



PROTOKOLLNUMMER: 42114760

Bei Rückfragen bitte Protokollnummer und Datum angeben

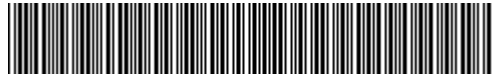

Datum: 23.10.2025

Bemerkungen

Bedingte Besichtigung durch Nässe, da Fzg. trotz abziehen, Restnässe vorhanden

Elektrische Verbraucher geprüft.

Klimaanlage und Getriebe eingeschränkt prüfbar.

Vorbehaltlich Folgekosten

A handwritten signature in blue ink, appearing to be 'R' followed by a long horizontal stroke.

Unterschrift Sachverständiger (Fabian Rose)

Vorliegendes Druckexemplar wurde auf elektronischem Wege erzeugt. Der benannte Sachverständige versichert, dass der Inhalt die von ihm getroffenen Feststellungen korrekt wiedergibt. Es ist ohne Originalunterschrift gültig.

Anlagen: 13 Übersichtsfotos, 13 Beschädigungsfotos

PROTOKOLLNUMMER: 42114760

Bei Ruckfragen bitte Protokollnummer und Datum angeben



Datum: 23.10.2025

Übersichtsfotos



Abbildung 1: Schräg vorne



Abbildung 2: Schräg vorne



Abbildung 3: Schräg hinten



Abbildung 4: Schräg hinten

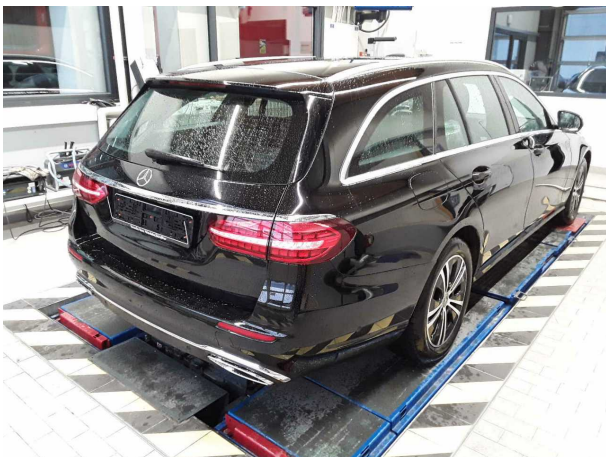

Abbildung 5: Innenraum



Abbildung 6: Kombiinstrument

PROTOKOLLNUMMER: 42114760

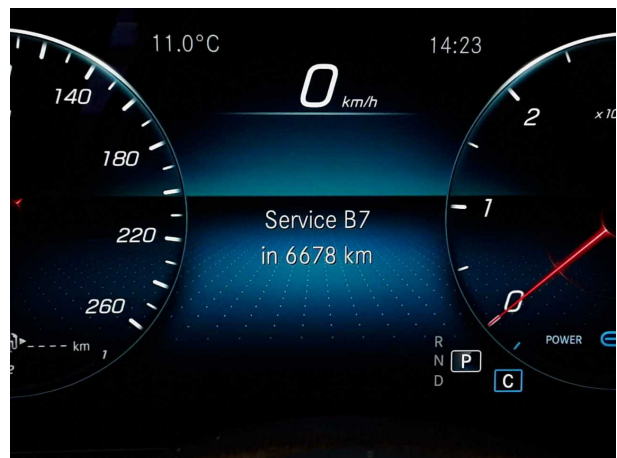

Bei Rückfragen bitte Protokollnummer und Datum angeben

Datum: 23.10.2025



Abbildung 7: Kombiinstrument



Abbildung 8: Kombiinstrument



Abbildung 9: Dokumente



Abbildung 10: Sonstiges

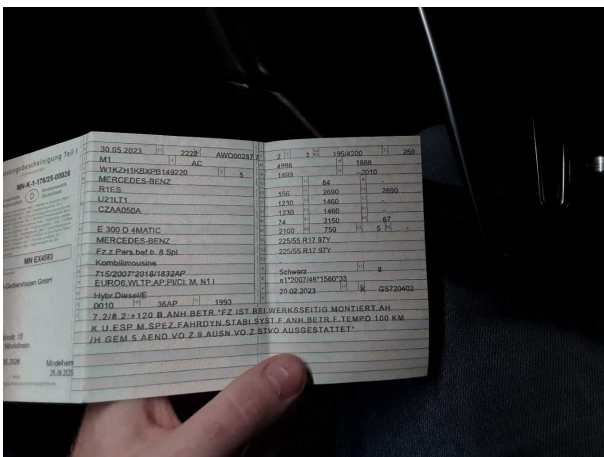

Abbildung 11: Sonstiges



Abbildung 12: Sonstiges



PROTOKOLLNUMMER: 42114760

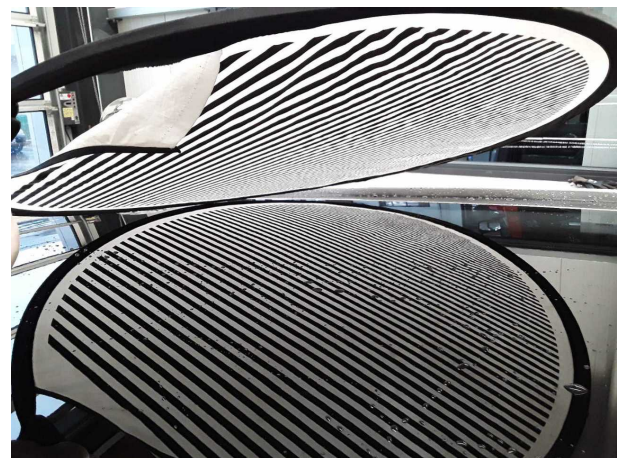

Bei Rückfragen bitte Protokollnummer und Datum angeben

Datum: 23.10.2025



Abbildung 13: Sonstiges

PROTOKOLLNUMMER: 42114760



Bei Rückfragen bitte Protokollnummer und Datum angeben

Datum: 23.10.2025

Beschädigungsfotos

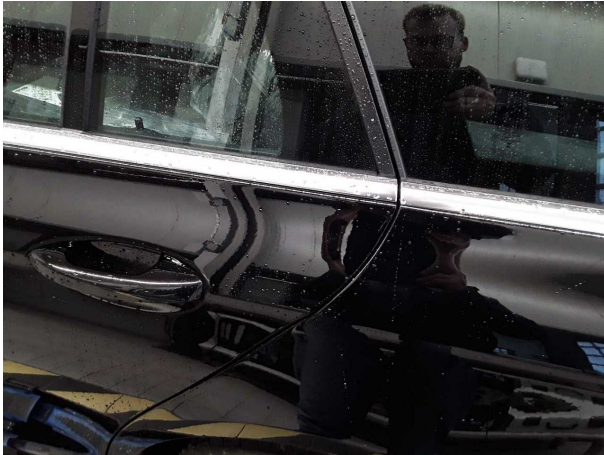

Beschädigung 1: Tür hinten links: Tür - verkratzt / verschürft - Smart Repair



Beschädigung 1: Tür hinten links: Tür - verkratzt / verschürft - Smart Repair



Beschädigung 2: Rad/Reifen: Leichtmetallfelge hinten links - verkratzt / verschürft - Wertminderung



Beschädigung 2: Rad/Reifen: Leichtmetallfelge hinten links - verkratzt / verschürft - Wertminderung



Beschädigung 3: Seitenwand links: Einstieg - verkratzt / versch...
- lackieren



Beschädigung 3: Seitenwand links: Einstieg - verkratzt /
verschürft - lackieren



PROTOKOLLNUMMER: 42114760



Bei Rückfragen bitte Protokollnummer und Datum angeben

Datum: 23.10.2025



Beschädigung 4: Tür hinten rechts: Tür - Delle / Lackschaden - instandsetzen und lackieren



Beschädigung 4: Tür hinten rechts: Tür - Delle / Lackschaden - instandsetzen und lackieren

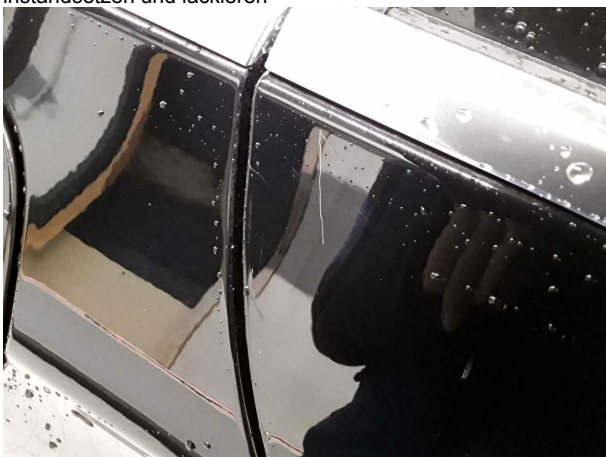

Beschädigung 4: Tür hinten rechts: Tür - Delle / Lackschaden - instandsetzen und lackieren



Beschädigung 5: Stossfänger vorn: Stossfänger vorn (Inkl. Blende) - verkratzt / verschürft - lackieren



Beschädigung 5: Stossfänger vorn: Stossfänger vorn (Inkl. Blende) - verkratzt / verschürft - lackieren



Beschädigung 5: Stossfänger vorn: Stossfänger vorn (Inkl. Blende) - verkratzt / verschürft - lackieren



PROTOKOLLNUMMER: 42114760



Bei Rückfragen bitte Protokollnummer und Datum angeben

Datum: 23.10.2025



Gebrauchsspur 1: Rad/Reifen: Leichtmetallfelge vorn links -
Kratzer - kein Abzug