

» Übersicht

Auftrags-Nr: 1002218236
Besichtigt am: 04.12.2025 15:38
Berichts-Nr: 9600063
FIN: VSSZZZKM7RR037071



Fahrzeugansicht - diagonal
vorne links



Fahrzeugansicht - diagonal
hinten rechts



Innenraum - Cockpit mit
Laufleistung

» Fahrzeugdaten

| | |
|-------------------------------------|-------------------------------|
| Fahrzeugkategorie: | Personenkraftwagen |
| Fahrzeugart: | SUV |
| Hersteller: | Cupra |
| Modell: | Formentor |
| HSN / TSN: | 7593 / ARC |
| Erstzulassungsdatum: | 20.11.2023 |
| Laufleistung: | 36.633 km |
| Nachweis Kilometerstand: | |
| Farbe: | "Candy" Weiss |
| Farbe Dach: | "Candy" Weiss |
| Antriebsart: | Frontantrieb |
| Motorisierung/Kraftstoff: | Benzin |
| Hubraum: | 1.500 ccm |
| Leistung: | 110 kW (150 PS) |
| Fahrzeuglänge: | |
| Fahrzeughöhe: | |
| Fahrzeugbreite: | |
| Zulässiges Gesamtgewicht: | |
| Radstand: | |
| Anzahl Achsen: | 2 |
| Zylinder: | 4 |
| Schadstoffklasse: | Euro 6 |
| Anzahl Türen: | 4 |
| Anzahl Sitze: | 5 |
| Getriebe: | Automatik 7-Gang |
| Polsterart: | Stoff |
| Interieurfarbe: | Titanschwarz - Palomino-Braun |
| Anzahl vorhandene Schlüssel: | 2 |

» Dokumente & Wartung

| | |
|---|---------------|
| Nächste HU: | 11.2026 |
| Zulassungsbescheinigung (ZBT1 Original) vorhanden: | Nein |
| Zulassungsbescheinigung entgegengenommen: | Ja |
| Kennzeichen entgegengenommen: | Beide |
| Wartungsheft: | Digital |
| Wartungsnachweis: | Nicht prüfbar |
| Datum der letzten Wartung: | |
| Km-Stand bei letzter Wartung: | |
| Restlauf bis Service: | 636 Tag(e) |

» Fahrzeugausstattung

| | |
|--|---|
| 2 Leseleuchten vorn,2 hinten | Dynamiklenkung |
| 230V Wechselrichter und Steckdose für Europa | Einbau Differenzierung für Getriebe"DQ381" -- Fahrzeugteile - |
| 4 Zyl.Ottomotor 1,5L Aggr. 05E.A | - |
| 4-Zyl.-Benzinmotor 1,5 l/110 kW TSI Grundmotor: TJ7/N09/T9F, "TSI" | Einparkhilfe |
| 7-Gang-Automatikgetriebe "A7" | Einstiegleisten in den Türausschnitten (beleuchtet) |
| Abgasendrohr hinten (Standard) | Einton-Signalhorn |
| Abgaskonzept, EU6 AP | Elektrische Anhängervorrichtung |
| Abwicklung Serie | Embleme |
| Adaptive Fahrwerksregelung mit kontinuierlicher Bedienung | Entriegelung Heckklappe/Deckel hinten von außen |
| Airbag FS und BFS, ohne Knieairbag, mit BFS-Deaktivierung | Entriegelung Hintersitz Standard |
| Aktivkohlebehälter (EVAP) | Extern, USB Typ-C Datenbuchse(n) und Ladebuchse(n) |
| Ambientelicht Ausführung 1 | Fahrzeuge ohne besonderen Produktaufwertungsmaßnahmen |
| Anhängervorrichtung mechanisch schwenkbarund elektrisch auslösbar | Fahrzeugklassen-Differenzierung -5FF- |
| Antenne nur für FM Empfang, Diversity | Federbereich 03 nur Einbausteuerung keine Bedarfsprognose |
| Außen-Sound Standard | Fensterheber mit Komfortschaltung und Abschaltsicherung, elektrisch |
| Außenspiegel elektrisch anklappbar-/ einstellbar, beheizbar, mit Beifahrerspiegelabsenkung | Fernlichtassistent |
| Außenspiegel Fahrerseite konvex, Beifahrerseite konvex | Fertigungsablauf Standard |
| Außenspiegelgehäuse lackiert | Feststellbremse |
| Automatische Distanzregelung (mit follow to stop) und Speed-Limiter | Formteilhimmel ungeteilt |
| Batterie 420A (70Ah) | FPK-Medium |
| Batterie/Generator Kapazität Standard | Front Assist mit Warnen und Bremsen auf Fahrzeuge, Fußgänger und Radfahrer |
| Bauteilesatz ohne länderspezifische Bauvorschrift | Frontantrieb |
| Betriebserlaubnis Nachtrag | Frontscheibe, Wärmeschutzglas |
| Bordliteratur in Deutsch | FULL LINK |
| Bordwerkzeug | Fußhebelwerk "Standard" |
| BRS für Fahrzeuge ohne E-Antrieb (ESC und eBKV) | Gepäckraumauskleidung mit Staufächern |
| Chrom-Paket | Gepäcktaschen an Rückenlehnen |
| Climatronic (3-Zonen) mit Klimabedienteil hinten | Gewichtsbereich 4 nur Einbausteuerung keine Bedarfsprognose |
| Dachreling, schwarz | Gurtkontrolle, E-Kontakt vorn und hinten, optisch und akustisch |
| Dämpfung hinten | Heckscheiben-Wisch-Waschanlage mit Intervallschaltung |
| Dämpfung vorn | Heckspoiler |
| Dekor-Einlagen | Höheneinstellung,manuell,für Vordersitze |
| Dekor-Einlagen für Konsole | Instrumenteneinsatz, Anzeige in KM/H |
| Differenzialsperre (XDS) Dynamische Traktions Hilfe | Kältemittel R1234yf |
| Digitaler Radioempfang | Kein Sonderfahrzeug,Standard-Ausführung |
| Drehstromgenerator 140 A | Keine Aktionsausführung |
| Drei.-Automatikgurte vorn | Kennzeichenträger vorn (groß) |
| Dreip.Automatikgurte hinten außen mit ECE-Label | Kindersitzverankerung für Kindersitzsystem I-Size, 2 x top tether und Kindersitzverankerung vorn BF-Seite |
| Dreipunkt-Automatikgurt für mittleren Fondsitz | Komfort-Sportausstattung Formentor |
| Drive Profile: adaptive Fahrwerksregelung DCC | Kopfstützen hinten (3 Stück) |

| | |
|---|---|
| Kopfstützen vorn | Ohne Navigationsgerät |
| Kraftstoffsystem Otto-Einspritzer | Ohne Oberflächenschutz mit zusätzlichen Transportschutzmaßnahmen |
| Landesverkaufsprogramm Deutschland | Ohne Schalthebelknopf/-Griff |
| Lautsprecher, vorn und hinten | Ohne Scheinwerferreinigungsanlage, ohne Waschwasser-Standanzeige |
| LED- Hauptscheinwerfer mit Linse | Ohne Schriftzugsatz (ohne Typbezeichnung) |
| Ledermultifunktionslenkrad, beheizbar mit Tiptronic | Ohne Sitzbelüftung/Massagesitze |
| LED-SBBR-Leuchte, Fahrtrichtungsanzeigeranimiert | Ohne Sonderspezifikationen |
| Leichtmetallräder 8J x 18 | Ohne Spurwechselassistent |
| Lendenwirbelstütze, manuell einstellbar in Vordersitzlehnen | Ohne Steckdose |
| Leuchtweitenregulierung,autom.dynamisch (reguliert sich im Fahrbetrieb) | Ohne Systeme für den Fahrzeugzugang |
| Linkslenker | Ohne Tilgergewicht Lenkrad |
| Mirror Link plus Wireless "App" plus RSE (Vorbereitung) | Ohne Trennwand |
| Mit Ausweichunterstützung mit Abbiegeassistent | Ohne Überführungsausrüstung |
| Mit Multifunktionskamera | Ohne Verbandmaterial, ohne Warndreieck |
| Mit Projektionsleuchte (Spiegel) | Ohne Verkehrszeichenerkennung |
| Mittelarmlehne vorn | Ohne Vorbereitung für VTS (Vehicle-Tracing System) |
| Modul Boden hinten Ausführung 1 | Ohne Wärmespeicher/Zusatzheizung |
| MPV Formentor | Ohne zus. Geräuschkämpfungsmaßnahmen für Innenraum |
| Müdigkeitserkennung | Ohne zus. Triebwerks-Unterschutz |
| Nebelscheinwerfer | Ohne Zusatz-/Standheizung |
| Nebelschlussleuchte | Ohne zusätzliche Bereifung |
| Nicht Heissland | Online-Dienst, mit OCU, ohne Head Unit Codierung, ohne WFS-Verbund |
| Nichtraucherausführung | Optionsinfotainment (MIB3) |
| Normalsitze vorn | Pan-European-eCall |
| Ohne 2. Batterie | Pannen-Set |
| Ohne alternativ-Antriebssystem | Radschrauben mit Diebstahlsicherung (nicht abschließbar) |
| Ohne beheizbare Scheibenwaschdüsen | Radstand |
| Ohne besondere Karosseriemaßnahmen | Rechtsverkehr |
| Ohne Car2X | Regionscode " ECE " für Radio |
| Ohne CD/DVD für Navigation | Reifen 245/45 R18 96W Super- Rollwiderstandsoptimiert, Generation 2 (Polymerbeschichtung) |
| Ohne Dacheinsatz (Volldach) | Reifen ohne Festlegung der Reifenmarke |
| Ohne Elektromotor (Hybrid) | Reifendruckkontrolle |
| Ohne erweitertem Sicherheitssystem | Rücksitzbank ungeteilt, Lehne geteilt umlegbar mit Mittelarmlehne |
| Ohne Feuerlöscher | Scheiben seitlich in Wärmeschutzver- glasung, ab B-Säule und hinten dunkel eingefärbt |
| Ohne Fußmatten | Scheibenbremsen hinten |
| Ohne Head-Up Display | Scheibenbremsen vorn |
| Ohne Individualeinbau | Scheibenwischer-Intervallschaltung mit Licht/Regensensor |
| Ohne Kamerasysteme/Umfeldsensorik | Schlüsselloses Schließ- und Startsystem "Keyless Advanced" ohne Safesicherung |
| Ohne Kompensor | Schublade unter dem rechten Vordersitz |
| Ohne Ladekabel | Seitenairbag vorn, mit Kopfairbag und Interaktionsairbag vorn |
| Ohne Lehnenentriegelung für Vordersitze | Serienkraftstoff-Erstbefüllung |
| Ohne Mode3 Ladekabel | |

Serviceanzeige 30000 km oder 2 Jahre (variabel)
Sicherheitsinnenspiegel automatisch abblendbar
Sitzbezüge in Stoff
Sitzheizung für Vordersitze getrennt regelbar
Sonnenblenden mit Spiegel, beleuchtet, mit Airbag-Label auf Sonnenblende und B-Säule
Spezielles Typschild für EG für M1-Pkw
Sprachsteuerung
Spurhalteassistent
Stabilisator hinten
Stabilisator vorn
Standardelektrik
Standard-Klimazonen
Start/Stop-Anlage mit Rekuperation
Stoßfänger Sport
Tagesfahrlicht mit Assistenzfahrlicht u.Coming- u. Leaving-home Funktion automatisch
Telefonvorbereitung für Handy
Tür und Seitenverkleidung Teilleder
Typprüfland Deutschland
Typzeichen und Firmenemblem
UWB fähiges Land und Trägerfrequenz 433,92 bis 434,42Mhz
Variables Ladebodenkonzept
Variante Grundausstattung
Vier-Lenkerachse
Wartungsintervallverlängerung
Wegfahrsperrung elektronisch
Werksinterne Steuerung Selbstabholer
Winterpaket: Sitzheizung vorn
Zierleisten schwarz

» Bereifung

MONTIERTE BEREIFUNG

| Hersteller | Ort | Position | Typ | Felge | Dimension | Profiltiefe |
|------------|--------|----------|--------|-----------|-------------------|-------------|
| Uniroyal | Vorne | Links | Winter | Aluminium | 245/45 R 18 100 V | 5,0 mm |
| Uniroyal | Vorne | Rechts | Winter | Aluminium | 245/45 R 18 100 V | 5,0 mm |
| Uniroyal | Hinten | Links | Winter | Aluminium | 245/45 R 18 100 V | 7,0 mm |
| Uniroyal | Hinten | Rechts | Winter | Aluminium | 245/45 R 18 100 V | 7,0 mm |

Reifen zulässig: Ja

Reifen verkehrssicher: Ja

ERSATZ-/NOTRAD & ZUBEHÖR

Tirefit vorhanden: Ja

Tirefit Ablaufdatum: 07.2027

Kompressor vorhanden: Ja

» Wertmindernde Faktoren

Nicht vorhanden

» Gebrauchsspuren

| Nr | Bauteil | Schadensbeschreibung | Reparaturempfehlung |
|-----------|----------------------------------|-----------------------------|----------------------------|
| 1 | Windschutzscheibe | Steinschlag | Akzeptabel (Gebrauchsspur) |
| 2 | Einstieg Verkleidung vorne links | Kratzer | Akzeptabel (Gebrauchsspur) |

» Merkantile Wertminderung

| | |
|---|--|
| Vorschäden bekannt: | Nein |
| Vorschäden feststellbar: | Nein |
| Nachlackierungen vorhanden: | Nein |
| Lackschichtdickenmessung durchgeführt: | Ja - ohne Auffälligkeiten/Abweichungen |

ERGEBNISSE DER LACKSCHICHTDICKENMESSUNG

Die Messwerte lagen im üblichen Bereich.

Pro Bauteil wurden mindestens 3 Messungen durchgeführt.

» Hinweise zum Zustandsbericht**Angaben zum Auftrag und zum
Bewertungsumfang:**

Es wurde der Auftrag erteilt, einen Zustandsbericht über das beschriebene Fahrzeug zu erstellen.

Die Fahrzeugzustandsbewertung erfolgte auftragsgemäß auf Basis der vom Auftraggeber vorgegebenen Standards für Fahrzeugbewertungen. Die Feststellungen im Einzelfall trifft der Sachverständige aufgrund eigener Sachkunde und nach eigenem sachverständigen Ermessen.

Fahrzeug-Identifizierung:

VSSZZZKM7RR037071

FIN abgelesen und stimmt mit Unterlagen überein

Allgemeinzustand:

Verschmutzt

Besichtigungsbedingungen:

Ausreichend

Hebebühne/Hubmittel benutzt:

Ja

Motorenlauf durchgeführt:

Ja

Fahrprobe durchgeführt:

Nein

» Sonstige Bemerkungen

Vorliegendes Exemplar wurde auf elektronischem Wege erzeugt. Es ist ohne Originalunterschrift gültig.

» Ansichtsfotos



Fahrzeugansicht - diagonal vorne links



Fahrzeugansicht - diagonal vorne rechts



Fahrzeugansicht - diagonal hinten links



Fahrzeugansicht - diagonal hinten rechts



Innenraum - Cockpit mit Laufleistung



Seitenansicht - Schweller links



Seitenansicht - Schweller rechts



Fahrzeug - Typenschild/Fahrgestellnummer



Räder - Rad montiert vorne links

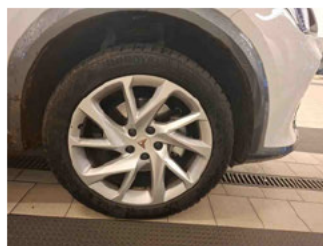

Räder - Rad montiert vorne rechts



Räder - Rad montiert hinten links



Räder - Rad montiert hinten rechts



Innenraum - Mittelkonsole

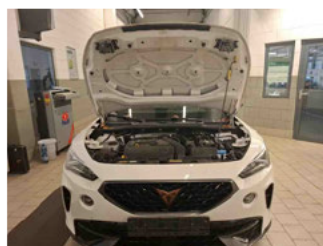

Fahrzeug - Motorraum offen



Equipment - Boardmappe/ Securitybag

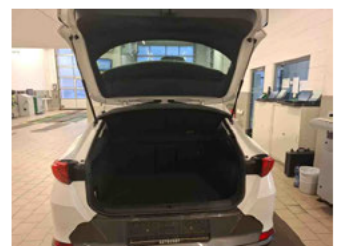

Innenraum - Kofferraum

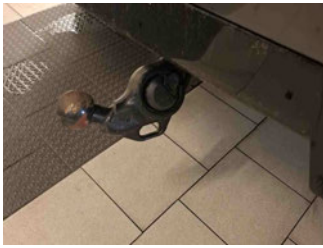

Equipment - Anhängerkupplung

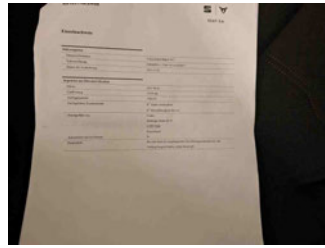

Fahrzeug - Serviceunterlagen /
Wartungsnachweis



Innenraum - vorne



Innenraum - hinten



Räder - Haltbarkeitsdatum
Tirefit



Unterbodenscan

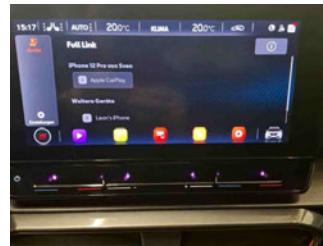

Innenraum -
Navigationsgerät/Radio

» Beschädigungsfotos

GEBRAUCHSPUREN

1 - Windschutzscheibe - Steinschlag - Akzeptabel (Gebrauchsspur)

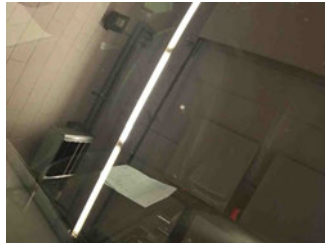

2 - Einstieg Verkleidung vorne links - Kratzer - Akzeptabel (Gebrauchsspur)

