



Bild 1 : Diagonal von vorn links



Bild 2 : Diagonal von vorn rechts



Bild 3 : Diagonal von hinten rechts

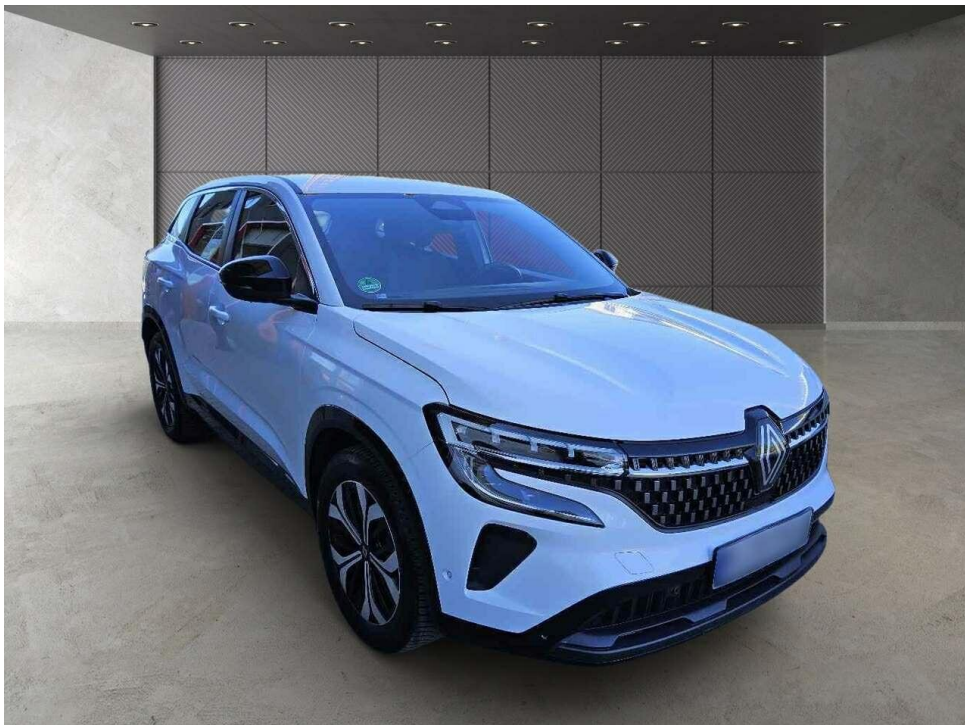

Bild 4 : Diagonal von hinten links



Bild 5 : Innenraum vorne

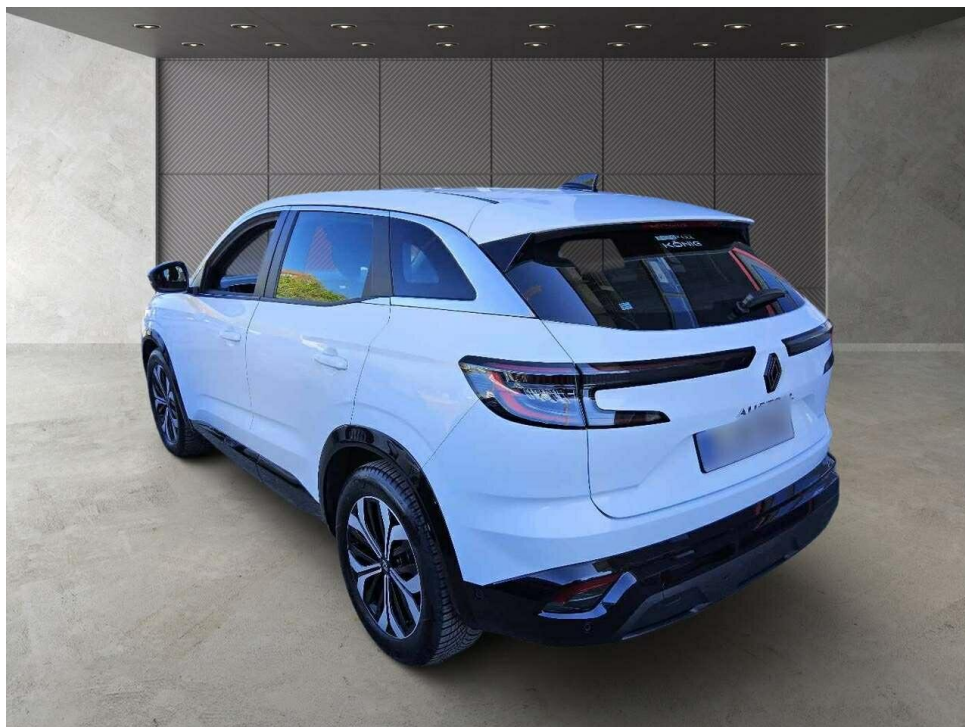

Bild 6 : Kombiinstrument (betriebsbereit) mit Kilometerstand



Bild 7 : Mittelkonsole des Rücksitzes (Radio/Navigation eingeschaltet)



Bild 8 : Alle Fz-Schlüssel, ZLB 1, Letzter Eintrag im Serviceheft



Bild 9 : Service fällig

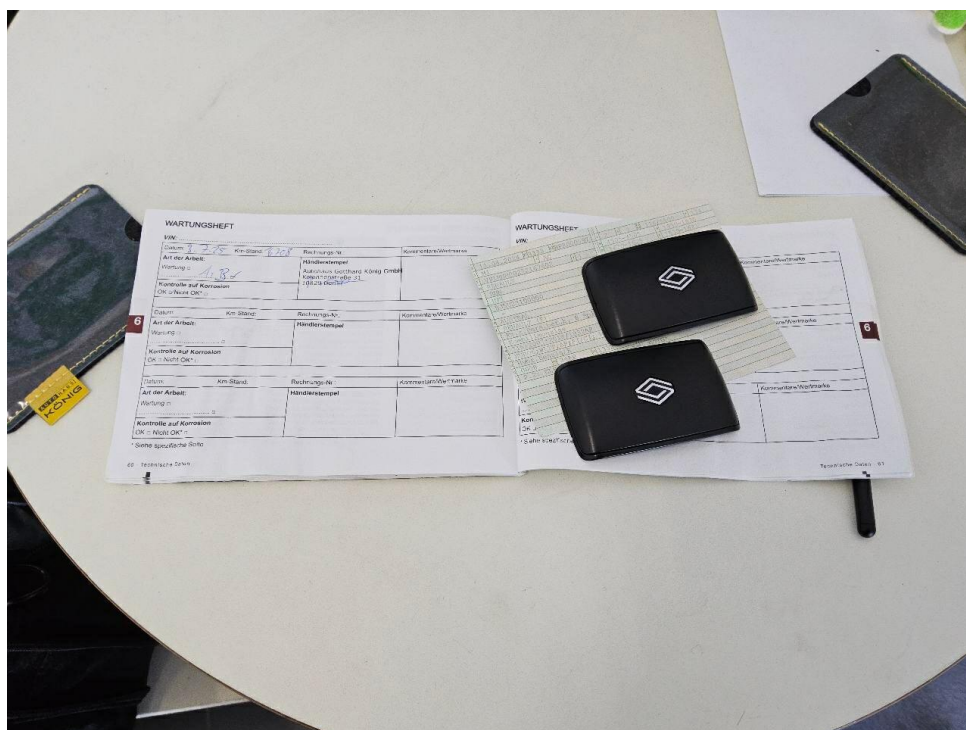

Bild 10 : Scheinwerfer vorne links Halter gebrochen

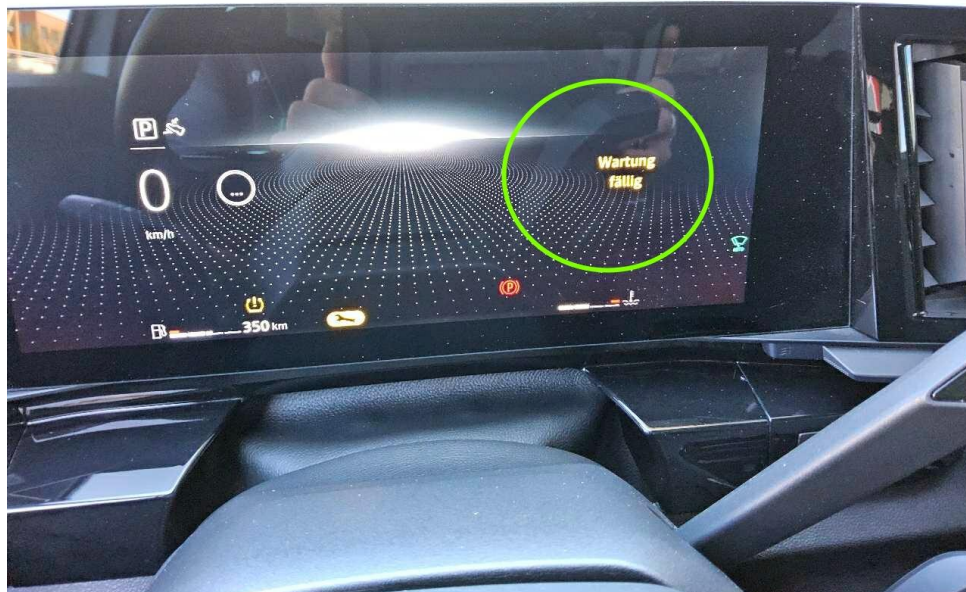

Bild 11 : Scheinwerfer vorne links Halter gebrochen

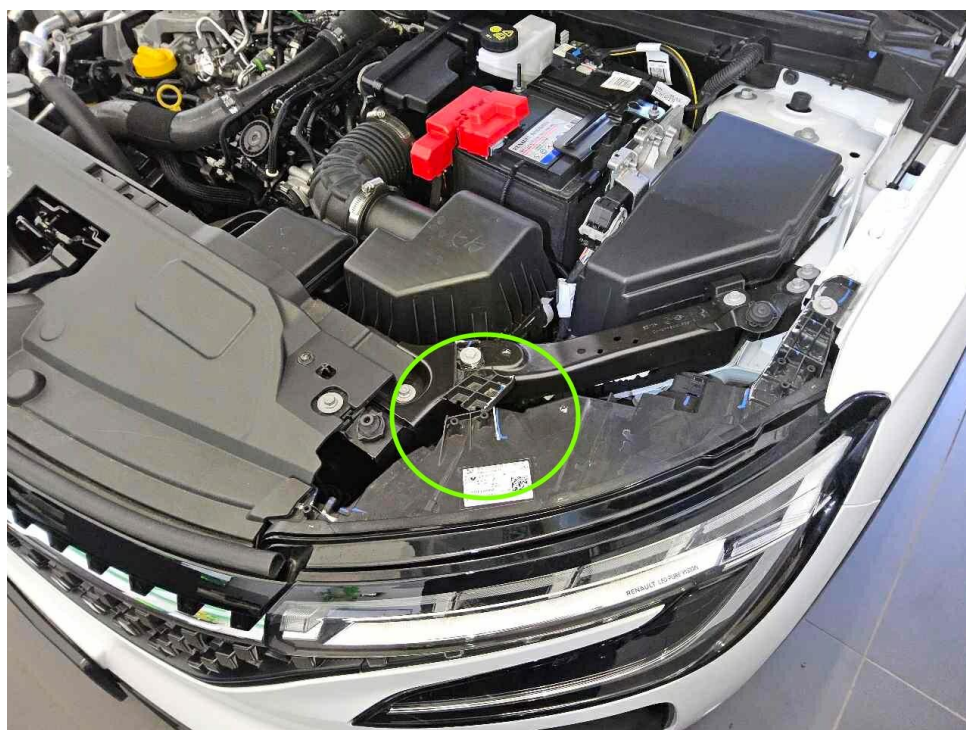

Bild 12 : Kühlergrill vorne Gebrochen

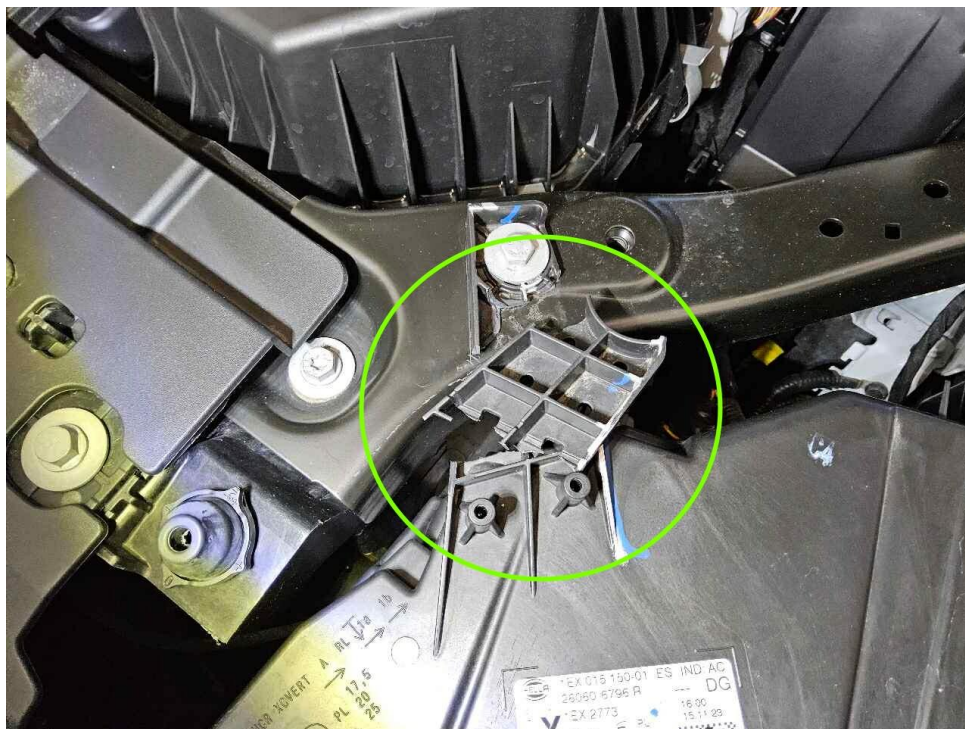

Bild 13 : Kühlergrill vorne Gebrochen



Bild 14 : Tür hinten links Einstieg Lackierung, zerkratzt, smart repair

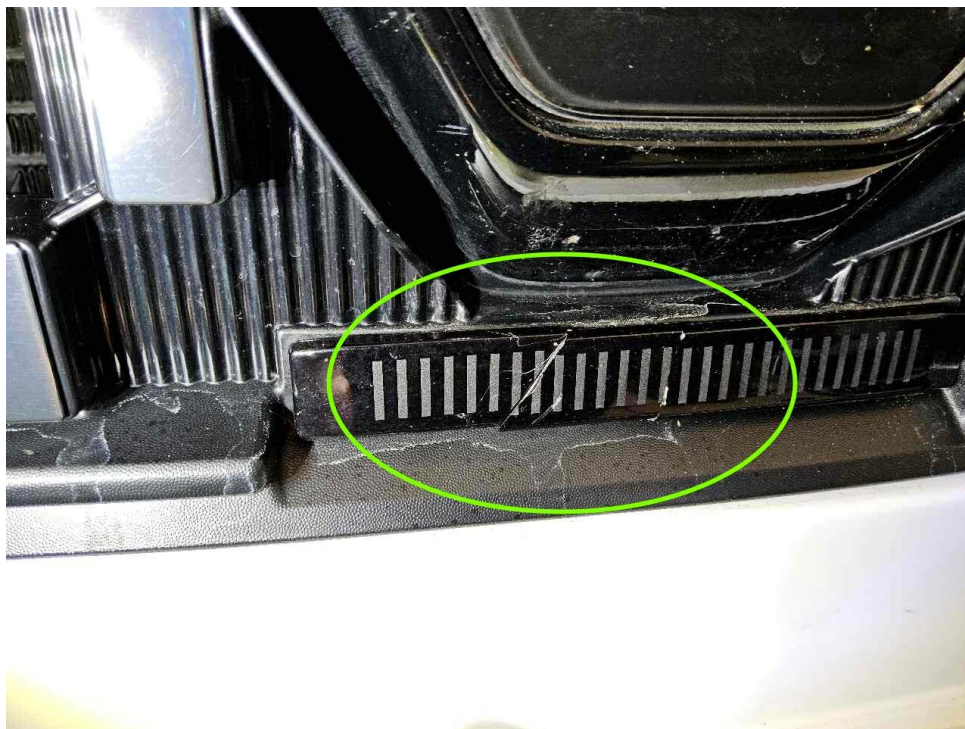

Bild 15 : Tür hinten links Einstieg Lackierung, zerkratzt, smart repair



Bild 16 : Tür vorne links Einstieg Lackierung, zerkratzt, smart repair

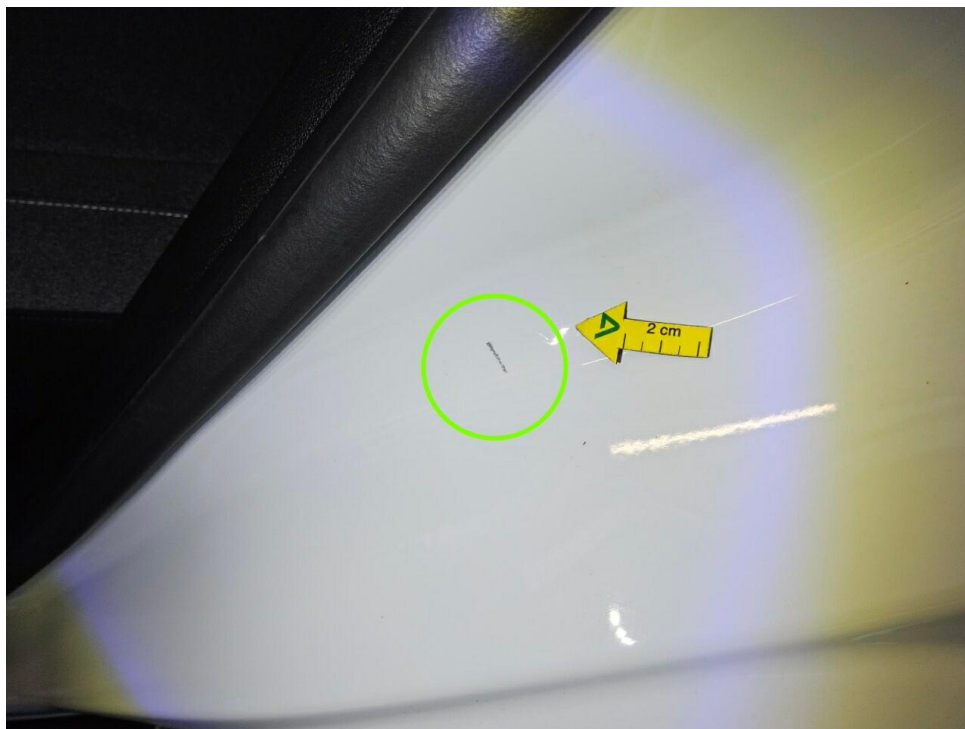

Bild 17 : Seitenteil hinten rechts, eingedellt, drücken



Bild 18 : Seitenteil hinten rechts, eingedellt, drücken

# Zustandsbericht / Minderwertgutachten

## Vorgang

Auftraggeber Mobilize Financial Services, eine Marke der RCI Banque S.A., Niederlassung  
Deutschland, Jagenbergstr. 1, 41468 Neuss  
Besichtigung 29.04.2026

## Bemerkungen

**Diese Dienstleistung wurde entsprechend den Vorgaben des Auftraggebers (Kriterien der fairen Fahrzeugbewertung) erstellt. Im Einzelfall können Abweichungen zum DEKRA Standard vorliegen.** Bei der Lackschichtdickenmessung wurden bei mindestens drei Messungen pro Bauteil Lackschichtdicken von 96 µm bis 230 µm festgestellt.

**Es wurde eine optische Überprüfung auf Vorschäden und eine Lackschichtdickenmessung vorgenommen. Dabei wurden Nachlackierungen an folgenden Karosserieteilen festgestellt:**

- Stoßfänger vorne augenscheinlich Nachlackiert
- Frontspoiler Nachlackiert
- Tür vorne links 230µm
- Kotflügel vorne links 210µm

**Ohne weitergehende Untersuchungen wurde nach dem Umfang der festgestellten Nachlackierungen und der Ausführungsqualität nach sachverständigem Ermessen *kein* merkantiler Minderwert angesetzt.**

Die vorgefundenen Besichtigungsbedingungen waren ausreichend. Das Fahrzeug / Objekt wurde von oben und auf einer Hebebühne von unten besichtigt. Bei der Besichtigung konnte keine Fahrprobe durchgeführt werden. Folglich sind Mängel bzw. Schäden, die nur bei einer Fahrprobe feststellbar sind, nicht berücksichtigt. Im Rahmen der Fahrzeug / Objektbesichtigung wurde ein Probelauf des Motors durchgeführt. Der Fehlerspeicher war zum Besichtigungszeitpunkt nicht ausgelesen.

Für die Bearbeitung des Vorganges standen folgende Unterlagen zur Verfügung: - Fz-Schein/Zul.Beschein. Teil I  
2 Hauptschlüssel, 0 Nebenschlüssel vorgelegt.

## Fahrzeugdaten

Erstzulassung	11.04.2024	Letzte Zulassung	11.04.2024
Fahrzeugart	Personenkraftwagen	Hersteller	Renault
Typ / Verkaufsbez.	Austral (07.2022->) / Austral 1.3 TCe 160 Mild-Hybrid Evolution (EU 6d)	Aufbauart	Geländewagen
Türen	4	Sitzplätze	5
Fahrzeug-Ident.-Nr. DAT Europa-Code®	VF1RHN00272167602 017201580060002	HSN / TSN	3333 / BPR
Km-Stand abgelesen	26832	DAT Marktindex	DE002 6470
Energiequelle / Kraftstoff	Hybr.Benzin/E	Nächste HU §29 StVZO	04 / 2027
Leistung (kW)	116	Zylinderanzahl	3 / Hybridantrieb
Schadstoffklasse:	EURO6;WLTP;AP;PI/CI; M, N1 I	Hubraum (ccm)	1332
Getriebe / Gänge	Automatik / 7	Antriebsart	Frontantrieb
Farbe	Weiß / Perlcoloreffekt / OV369	Felgen	Leichtmetall
		Polster / Farbe	Stoff / Grau

Es wird unterstellt, dass die Gesamtleistung dem abgelesenen Km-Stand entspricht.

## Räder / Reifen

Achse	Reifenbezeichnung	Hersteller/Typ	Art	Profiltiefe
1 links	235 / 55 R 18 100 V	Goodyear / Vector 4Seasons G3	A / O	6 mm
rechts	235 / 55 R 18 100 V	Goodyear / Vector 4Seasons G3	A / O	6 mm
2 links	235 / 55 R 18 100 V	Goodyear / Vector 4Seasons G3	A / O	7 mm
rechts	235 / 55 R 18 100 V	Goodyear / Vector 4Seasons G3	A / O	7 mm
Pannenset	Füllflasche haltbar bis 01.11.2027			

A/ Ganzjahres; /O Original;

## Serienausstattung

Serie: 1-K-Klebeset - SP-Kit, Airbag Beifahrerseite, Airbag Beifahrerseite abschaltbar, Airbag Fahrerseite, Anti-Blockier-System (ABS), Antriebsart: Frontantrieb, Ausstattungs-Niveau EA2 (siehe Typenschild B-/C-Säule), Außenspiegel elektr. anklappbar, Außenspiegel elektr. verstell- und heizbar, Außenspiegel schwarz lackiert, Dachantenne im Haifischflossen-Design, Eco Mode (Fahrmodusschalter), Einparkhilfe vorn, hinten und seitlich mit Rückfahrkamera, Elektr. Bremskraftverteilung, Elektron. Stabilitäts-Programm (ESP), Fahrassistenz-System: Abstandswarner, Fahrassistenz-System: Aktiver Notbrems-Assistent mit Fußgängererkennung, Fahrassistenz-System: Berganfahr-Assistent (HSA), Fahrassistenz-System: Müdigkeitserkennungs-Sensor, Fahrassistenz-System: Sicherheitssystem mit automatischem Notruf (ERA GLONASS / eCall), Fahrassistenz-System: Spurhalteassistent Aktiv, Fahrassistenz-System: Verkehrszeichenerkennung, Fensterheber elektr. mit Einklemmschutz, Fensterheber elektr. mit Impulsgeber, Fensterheber elektrisch vorn + hinten, Geschwindigkeits-Regelanlage (Tempomat), Getriebe Automatik stufenlos - CVT, Heckleuchten LED, Heckscheibe heizbar, Infotainment-System: OpenR link (9" Touchscreen, Arkamys Classic Sound, DAB+), Ionisator zur Luftreinigung, Isofix-Aufnahmen für Kindersitz, Karosserie: 5-türig, Keyless Go, Kinderspiegel (zusätzlicher Innenspiegel für den Fond), Klimaautomatik 2-Zonen mit autom. Umluft-Control, Kombiinstrument digital (12,3 Zoll), Kopf-Airbag-System hinten, Kopf-Airbag-System vorn, Kopfstützen hinten, Lackierung Arktis-Weiß, Lenkrad (Leder-Optik), Lenkrad mit Schaltwippen/-tasten, Lenksäule (Lenkrad) höhenverstellbar, Lenksäule (Lenkrad) längsverstellbar, Licht- und Regensensor, Mild-Hybrid 116 kW (Motor 1,3 Ltr. - 116 kW TCE), Mild-Hybrid-Technologie, Mittelkonsole mit Armlehne und Staufach, Parkbremse elektrisch mit Auto-Hold-Funktion, Radstand 2667 mm, Reifen 215/65 R17 ..T, Reifen-Reparaturkit, Reifendruck-Kontrollsystem, Rücksitzbank geteilt/klappbar (1/3-2/3), Schadstoffarm nach Abgasnorm Euro 6d, Schaltpunktanzeige, Scheinwerfer Full-LED mit LED-Signatur (Pure Vision), Seitenairbag vorn, Seitenairbag vorn mitte (Center-Airbag), Sitz vorn links verstellbar (6-fach), Sitzbezug / Polsterung: Stoff, Sonnenblenden mit Spiegel (beleuchtet), Tagfahrlicht LED, USB-Anschlüsse (Typ C) Mittelkonsole hinten, USB-Anschlüsse (Typ C) Mittelkonsole vorn, Verwendung von Spezialwerkzeug (Kühler Füll- und Diagnosegerät), Warnanlage für Sicherheitsgurte, Zentralverriegelung mit Fernbedienung

## Sonderausstattung

Code	Bezeichnung
81915	Motor 1,3 Ltr. - 116 kW TCE Mild-Hybrid
49121	LM-Felgen 7,5x18 (Alto)

## Allgemeinzustand und Wartung

Abgesehen von den beschriebenen Schäden/Mängeln weist das Fahrzeug/Objekt einen, bezogen auf Alter und Nutzung, üblichen Gesamtzustand auf.

Wartungsnachweis:	lückenhaft
letzte Wartung:	am 03.07.2025 bei Kilometerstand 16.708
bis Wartung verbleiben:	0 km oder 0 Tage (zum Besichtigungszeitpunkt)

### Nicht akzeptierter Zustand / Ausstehende Reparaturen

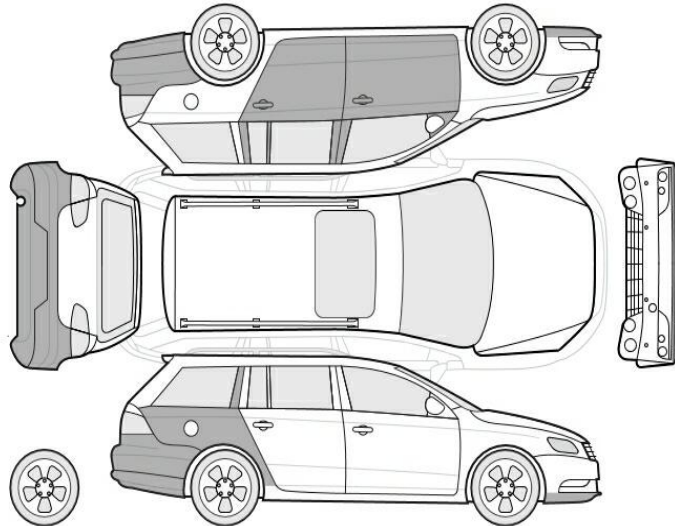

### Bezeichnung des Schadens / Rep.-Weg

1. Service fällig, erneuern (Bild 9)
2. Scheinwerfer vorne links Halter gebrochen, erneuern (Bild 10, 11)
3. Kühlergrill vorne Gebrochen, erneuern (Bild 12, 13)
4. Tür hinten links Einstieg Lackierung, zerkratzt, smart repair (Bild 14, 15)
5. Tür vorne links Einstieg Lackierung, zerkratzt, smart repair (Bild 16)
6. Seitenteil hinten rechts, eingedellt, drücken (Bild 17, 18)

### Akzeptierter Zustand / Gebrauchsspuren

Folgende Schäden sind in Anbetracht des Alters, der Laufleistung und dem Einsatzzweck als Gebrauchsspur einzustufen.

### Bezeichnung des Schadens

Stoßfänger hinten, verschrammt,  
Gebrauchsspur  
Heckschürze hinten unten, verschrammt,  
Gebrauchsspur  
Frontspoiler, zerkratzt, Gebrauchsspur