

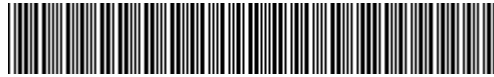

PROTOCOL NUMBER: 45483615



For any queries, please provide the protocol number and date.

Date: 19 May 2026

Expert report

Subject	Vorabbesichtigung
Order from	Allane Mobility Consulting GmbH
Inspection date / location	18 May 2026 / Torsten Stahl Ernst-Thälmann-Str. 84A 14532 Kleinmachnow (Brandenburg)
Vehicle Identification Number	WVGZZZE2ZPE075198



PROTOCOL NUMBER: 45483615

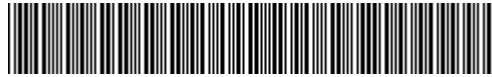

For any queries, please provide the protocol number and date.

Date: 19 May 2026

Expert report

Subject	Vorabbesichtigung
Order from	Allane Mobility Consulting GmbH
Inspection date / location	18 May 2026 / Torsten Stahl Ernst-Thälmann-Str. 84A 14532 Kleinmachnow (Brandenburg)
Type of vehicle	Saloon car
Manufacturer	Volkswagen
Model / sales designation	ID.4 PRO 150 KW
Manufacturer key numbers / type code numbers	0603 CLQ 00114
Vehicle Identification Number	WVGZZZE2ZPE075198
Number of owners	Unknown
First registration / Last registration	11 Aug 2023 / 11 Aug 2023
Next periodical technical inspection	08/2026
Vehicle documents	At the time of the inspection, the vehicle registration certificate Part 1 (registration document) was available, but the vehicle registration certificate Part 2 (title) was not. ZB Part 1 (certificate) not accepted
Vehicle registration number	License plate not accepted
Mileage	33,031 km / Read
Colour / colour code	Red Metallic
Type of drive	Rear drive
Fuel type	Electric
Engine displacement / power	0 ccm/ 70 kW
Cylinder / emissions class	0 / 2017/1151;WLTP;reine Elektrofz
Empty weight (kg)	2,120
Permitted total weight (kg)	2,660
Dimensions (L/W/H)	4584 x 1852 x 1616



PROTOCOL NUMBER: 45483615

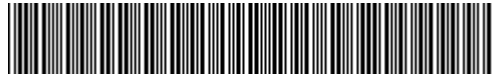

For any queries, please provide the protocol number and date.

Date: 19 May 2026

Number of doors / number of seats	5 / 5
Gearbox	Automatic
Number of gears	1
Upholstery / colour	Cloth / Anthracite-Light grey
Number of keys	2 from 2 Keys available
Maintenance booklet / proof of maintenance	Non-existent
Next maintenance in	452 Tag(e)
Test drive	short drive on the company premises
Previous damage	None detectable
Repainting	None detectable
Tyre / wheel rim	

Axle / Size	Manufacturer	Tyres	Tread pattern [mm]
#1 235/55 R19 101T	Pirelli	Summer tyres on Steel rim with wheel cover	6 / 6
#2 255/50 R19 103T	Pirelli	Summer tyres on Steel rim with wheel cover	7 / 7

Spare wheel

Procedure: Tirefit Available
 03/2027

Wheel suitability	All axles permissible
Road safety wheels	Roadworthy

The wear and tear condition and possible damages to the tyres are considered in the value.

PROTOCOL NUMBER: 45483615

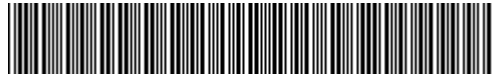

For any queries, please provide the protocol number and date.

Date: 19 May 2026

Vehicle equipment

Equipment

"Basic"

"Comfort" telephone interface

1-speed

150kW electric motor

2 three-point safety belts, 1 lap belt

2 USB-C ports at the front, 2 USB-C charging ports at the rear of the center console; charging power up to 45 W

2-layer pearl color - Kings red-metallic (C3J)

2023

235/55 R 19 101T / EU front tire 255/50 R19 103T / EU rear tire

8 J x 19

Accessory parts set 3 for industrial motor

Airbag for driver and front passenger with deactivation for front passenger airbag

Aluminum pedals

Ambient lighting version 1

Antenna cable for radio and antenna cable for telephone (C-network)

Antenna for FM reception only, diversity

Anti-theft alarm system

Anti-theft alarm system, interior monitoring, backup horn and tow-away protection

Area View system

Armrests for both front seats

Battery 320 A (49 Ah)

Battery charger (version 3)

Black

Car2X communication

Car2X High Variant

Cell module B

PROTOCOL NUMBER: 45483615

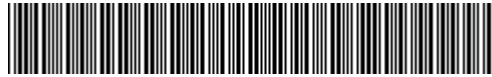

For any queries, please provide the protocol number and date.

Date: 19 May 2026

Equipment

Center airbag for front seats

Central control unit

Centre console

Charging cable for household socket Mode 2 Type 2/E+F (10A)

Charging cable for public charging stations Mode 3 Type 2 3 (16A)

Child seat anchorage for i-Size child seat system, 2 x top tether and child seat anchorage front BF side

Climatronic, CFC-free

Cockpit Infotainment (version 2) Central control unit black

Combo 2 charging socket (EU)

Comfort features

Comfort opening tailgate

Deletion of the engine designation lettering on the tailgate

Digital radio reception

Distance control plus cruise control and speed limiter (with follow to stop)

Door and side trim panel in foam film over the full surface

Driver's seat with height adjustment

Driving profile selection

e-Sound with front speaker

Electric auxiliary air heater

Electric motor assembly 0EH.A

Electric motor system power 150KW. Base motor is: N06/N07

ELECTRIC ROOF FAN

Electrically adjustable/folding exterior mirrors

Electrically foldable towbar with ball head

Electrically folding exterior mirrors

Emblems

Equipment package

Exterior mirror housing partially painted

Exterior mirrors with projection light



PROTOCOL NUMBER: 45483615

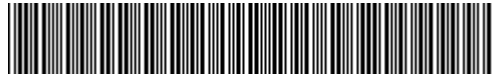

For any queries, please provide the protocol number and date.

Date: 19 May 2026

Equipment

Fatigue detection

Features: Fabric

First aid kit including warning triangle and high-visibility vest

Fixed service interval 2 years VI6

Foldable towbar with electric release

from 06.2023

Front 235/55 R 19 .. T / Rear 255/50 R 19 .. T

Front and rear license plate holders (ECE)

Front Assist

Front Assist with City Emergency Braking function

Front brake 358x30

Front child seat anchorage Isofix

Front disc brakes

Front head and side airbags, with center airbag

Front stabilizer

Front stabilizer 25.4mm

Front suspension

Front/rear seatbelt warning

Gear ratio 12.976

Glass roof

Green glass Plus windows on the sides and rear

Hatchback (ID.4)

Head-up display

Head-up display (additional display level)

Heated front seats

Heated multifunction leather steering wheel

Heated windshield washer nozzles, front

High-voltage battery 77/82 kWh (net/gross)

High-voltage battery 82 kWh (gross)



PROTOCOL NUMBER: 45483615

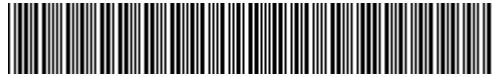

For any queries, please provide the protocol number and date.

Date: 19 May 2026

Equipment

Illuminated door handles

Illuminated radiator grille/door handles

Inscription Comfortline

Instrument cluster lowline speedometer display in km/h

Interior mirror automatically dimming

Keyless locking and starting system Keyless Access with SAFELOCK

Keyless-Advanced with safe locking for central locking

Automatic air conditioning

Lane change assistant

Lane change assistant "Side Assist"

Lane Keeping Assist with Traffic Jam Assist

LED headlights with variable light distribution

LED matrix headlights

LED taillights with dynamic turn signals

Left aspherical exterior mirror glass

Left-hand drive

Legal transactions

Main

Manufacturing process Emden

Mode 2 Type 2 / E+F charging cable (10A)

Mode 3 Type 2 charging cable, 16 A

National Sales Program Germany

Navigation system "Discover Pro"

Navigation unit with map view

No action execution

Noise/heat insulation glazing

Not a special vehicle, standard version

Onboard literature in German

Online service, with OCU, with head unit coding, without WFS network



PROTOCOL NUMBER: 45483615

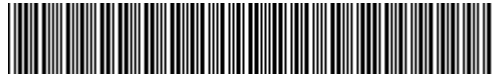

For any queries, please provide the protocol number and date.

Date: 19 May 2026

Equipment

Operating permit supplement 12

Operating voltage 12 V

Paint preservation, transport protection film after de-preservation

Panoramic roof

Parking assistance

Parking assistance package

Platform group class 2

Power supply/TV signal for individual installation

Private emergency call

Proactive occupant protection system

Radio

Radio "Ready 2 Discover Max

Radio "Ready 2 Discover Max"

Rear damping, base 1

Rear drum brake

Rear electric motor 150kW

Rear headrests (3 pieces)

Rear window wiper/washer system with intermittent function

Rear-wheel drive, twin tires

Refrigerant R1234yf

Region code "ECE" for radio

Roof rails, black

Safety-optimized front headrests

SBBR light with diodes (LEDs)

Seat covers in fabric

Seat heating for front seats, separately adjustable

Seat storage compartments, left and right, 1st row of seats

Service indicator 2 years (fixed) without mileage, electric vehicle

Servotronic, speed-dependent power steering

PROTOCOL NUMBER: 45483615

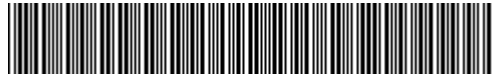

For any queries, please provide the protocol number and date.

Date: 19 May 2026

Equipment

Short tail

Single-tone signal horn

Software network, version 11

Sound system with subwoofer

Speaker (active) LOW

special requirements for the steering column locking mechanism

Split-folding rear seat backrest

Spring range 05 only installation control, no demand forecast

Stabilizer - rear

Stainless steel pedals in a "Play/Pause" design

Standard bumper

Standard climate zones

Standard dashboard

Standard empty weight range

Standard outdoor sound

Standard rear axle weight

Sun visors with mirror, illuminated, with airbag label on sun visor and B-pillar

Surround view "Area View" including reversing camera "Rear Assist" and parking distance control

Surround view "Area View" including reversing camera "Rear View"

Tailgate release

Three-phase generator 60 A

Tire pressure monitoring system

Tires without specifying the tire brand

Tool

Torque 310 Nm Base motor is N06/N07/N10/T3U

Transmission for electric drive (1-speed)

Type approval country EC

Type plate for M1 passenger cars with EC type approval, with weight information, with COC papers

Type testing country Germany



PROTOCOL NUMBER: 45483615

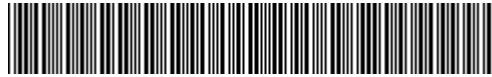

For any queries, please provide the protocol number and date.

Date: 19 May 2026

Equipment

Ultrasonic parking aid front and rear

UWB-capable country and carrier frequency, 433.92 to 434.42 MHz

Vehicle class differentiation -5XD-

Vehicles with special product enhancement measures

Voice control system for car phone

Volkswagen AG, Emden

Weight class rear axle weight range 10

Wheel bolts without wheel locks

Wheel covers

Windscreen wiper intermittent control with light/rain sensor

Windscreen, clear glass, heated

Winter package

With enhanced safety system (PreCrash Basic and Front)

With projection light (mirror)

With traffic sign recognition

Without a fire extinguisher

Without a partition

Without additional engine underguard

Without additional tires

Without any special bodywork modifications

Without auxiliary/parking heater

Without city/intersection assistant

Without emission standard (vehicles with electric motor)

Without Fast Lane model

Without floor mats

Without headlight cleaning system with washer fluid level indicator

Without loading floor

Without luggage spider/net

Without lumbar support in front and rear seat backrests



PROTOCOL NUMBER: 45483615

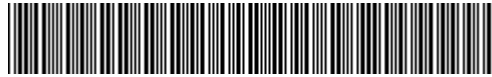

For any queries, please provide the protocol number and date.

Date: 19 May 2026

Equipment

Without parking assistance/garage parking assist

Without preparation for VTS (vehicle tracking system)

Without tension chain for side walls

Without traffic jam assist / traffic jam pilot / highway pilot

Without UNECE CS&SU

Value reducing factors

No.	Component group	Description
1	Bonnet	Bonnet - dent(s) - Smooth repair work
2	Front bumper	Spoiler (rechts) - Scratched - Replace

Wear and tear

No.	Component group	Description
1	Front bumper	Front bumper - Scratch(es) - Smart repair

Notes on expert report

Details of order and scope of evaluation:

An order was placed to perform a vehicle evaluation for the vehicle described.

Vehicle identification:

- The vehicle identification number (VIN) was read from the vehicle and its conformity with the submitted documents was confirmed by the undersigned during the inspection.

Inspection conditions:

- The inspection conditions were sufficient for the assessment of the vehicle.
- No lifting equipment or pit was available for inspecting the vehicle. Therefore, inspection of the vehicle's underside was only possible to a limited extent.

Test drive / test run of engine and power units:

- A short maneuvering and shunting exercise was carried out on the company premises.



PROTOCOL NUMBER: 45483615

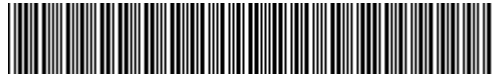

For any queries, please provide the protocol number and date.

Date: 19 May 2026

- An engine test run was performed.

Previous damages:

- No apparent prior damage that had been repaired could be found on the vehicle.

Further notes and findings:

- The findings do not include a vehicle inspection as per road traffic regulations [German: StVZO] nor a vehicle inspection as per warranty law [German: Gewährleistungsrecht].
- If damage or defects are discovered only during disassembly/diagnostic work or through expanded knowledge, as well as those caused by concealed defects or fraudulent misrepresentation, immediate notification of the expert is requested.
In this case, the technical expert shall have to promptly re-inspect the vehicle to determine the scope of extra repair work and determine the extra cost involved. Those replacement parts that had caused the re-inspection shall be stored until the technical expert has completed the re-inspection.

Comments

Keine Gewähr auf Vollständigkeit und
Richtigkeit der angezeigten Ausstattung.
Techn. Änderungen vorbehalten
Das Fahrzeug weist dem Alter, der Laufleistung und dem
Einsatzzweck entsprechende Gebrauchsspuren auf.
elektr. Komponenten geprüft, i. O.

Lackwerte geprüft, i. O.

Attachments: 26 Overview pictures, 4 Pictures of damage

PROTOCOL NUMBER: 45483615

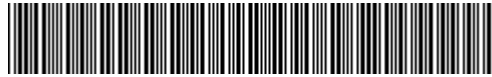

For any queries, please provide the protocol number and date.

Date: 19 May 2026

Overview pictures



Figure 1: Diagonal front



Figure 2: Diagonal front

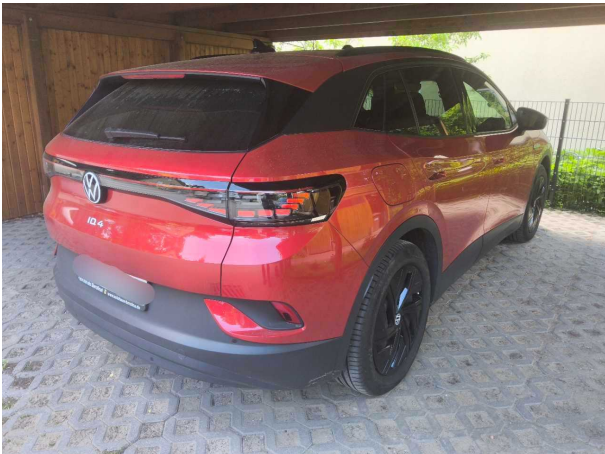

Figure 3: Diagonal rear



Figure 4: Diagonal rear



Figure 5: Interior

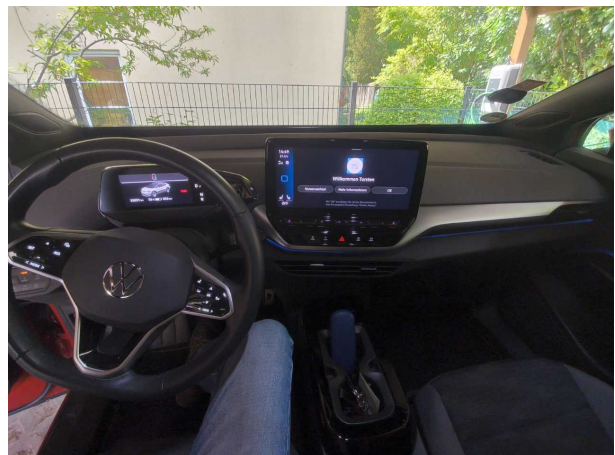

Figure 6: Interior

PROTOCOL NUMBER: 45483615



For any queries, please provide the protocol number and date.

Date: 19 May 2026



Figure 7: Interior



Figure 8: Interior

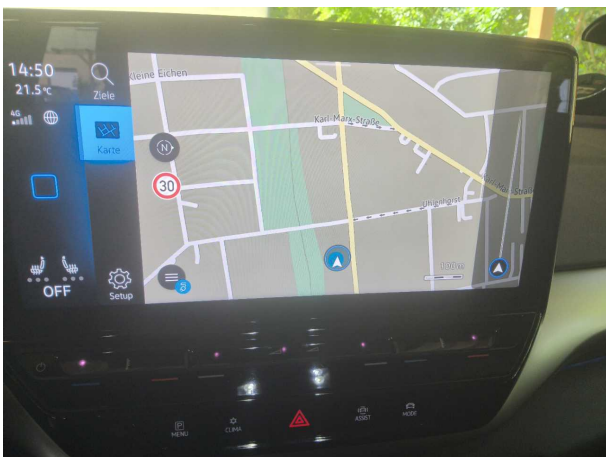

Figure 9: Interior



Figure 10: Interior

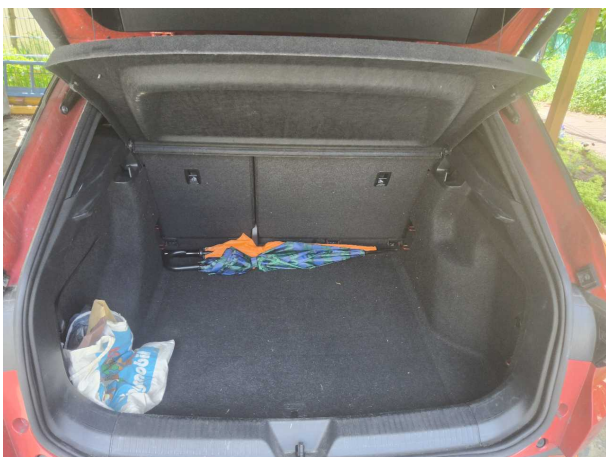
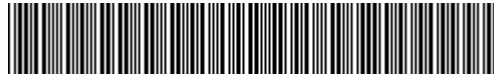

Figure 11: Interior



Figure 12: VIN

PROTOCOL NUMBER: 45483615



For any queries, please provide the protocol number and date.

Date: 19 May 2026



Figure 13: Documents

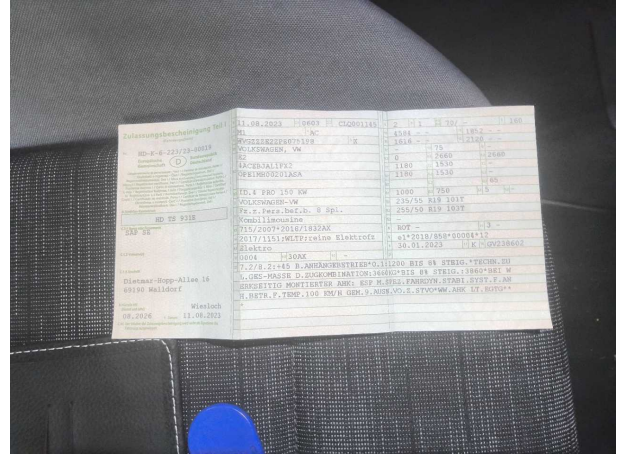

Figure 14: Documents

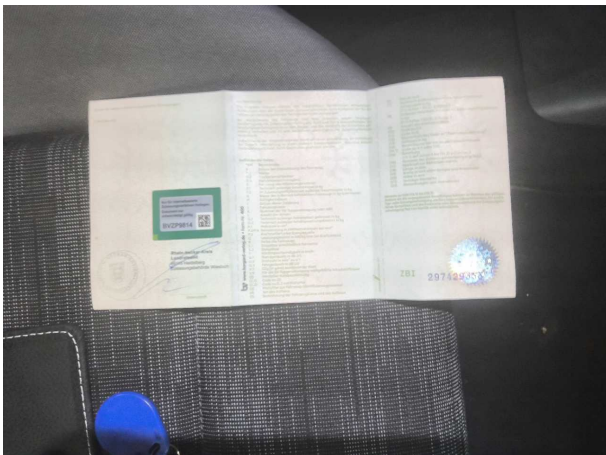

Figure 15: Documents



Figure 16: Mounted tyres



Figure 17: Mounted tyres

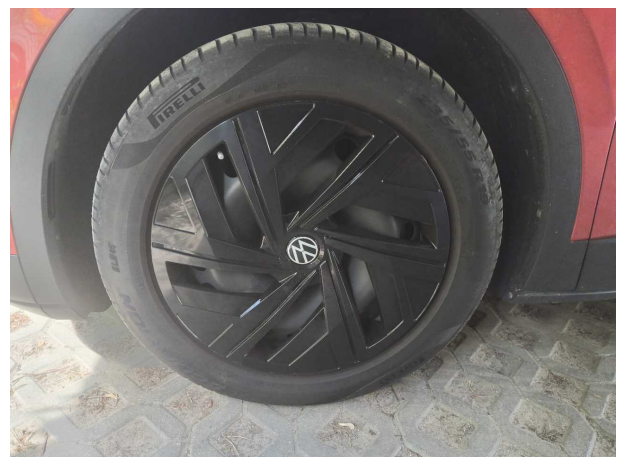
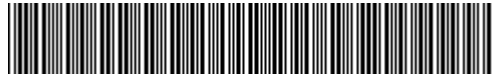

Figure 18: Mounted tyres

PROTOCOL NUMBER: 45483615



For any queries, please provide the protocol number and date.

Date: 19 May 2026



Figure 19: Mounted tyres



Figure 20: Misc.

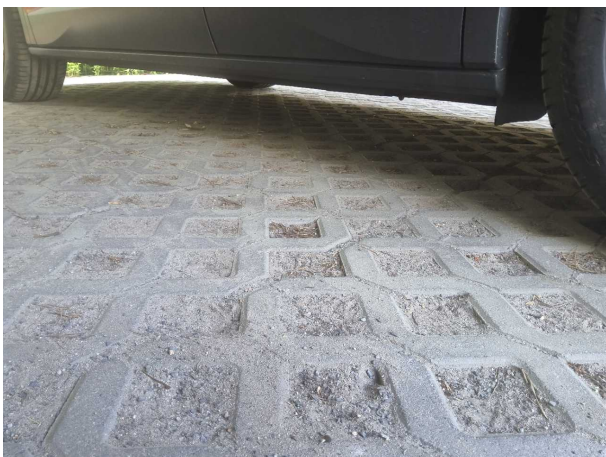

Figure 21: Misc.

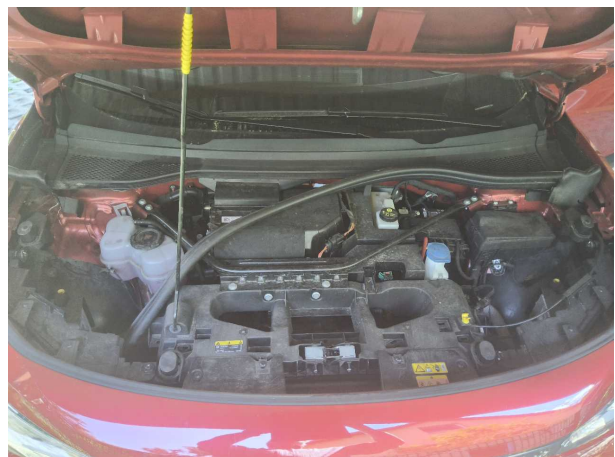

Figure 22: Misc.

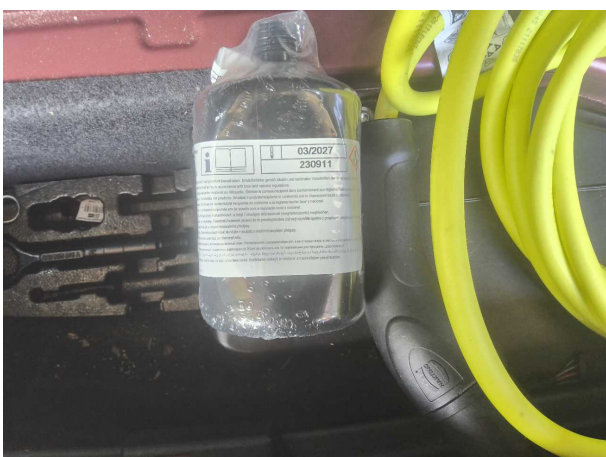

Figure 23: Misc.

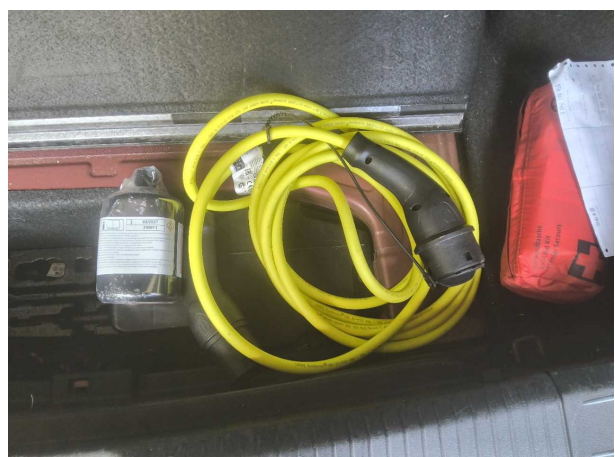
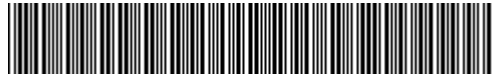

Figure 24: Misc.

PROTOCOL NUMBER: 45483615



For any queries, please provide the protocol number and date.

Date: 19 May 2026



Figure 25: Misc.



Figure 26: Misc.

Pictures of damage



Damage 1: Bonnet: Bonnet - dent(s) - Smooth repair work



Damage 1: Bonnet: Bonnet - dent(s) - Smooth repair work

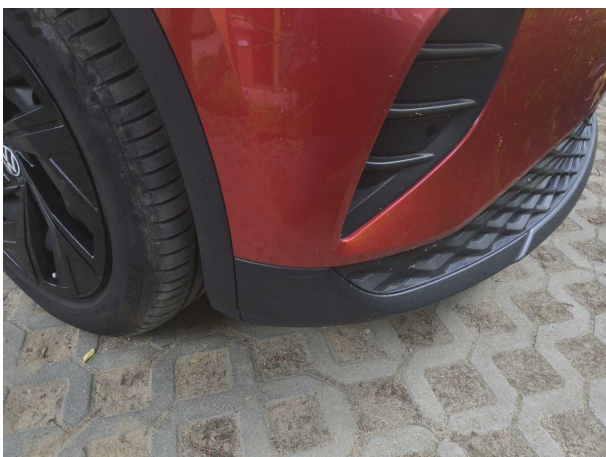

Wear and tear 1: Front bumper: Front bumper - Scratch(es) - Smart repair

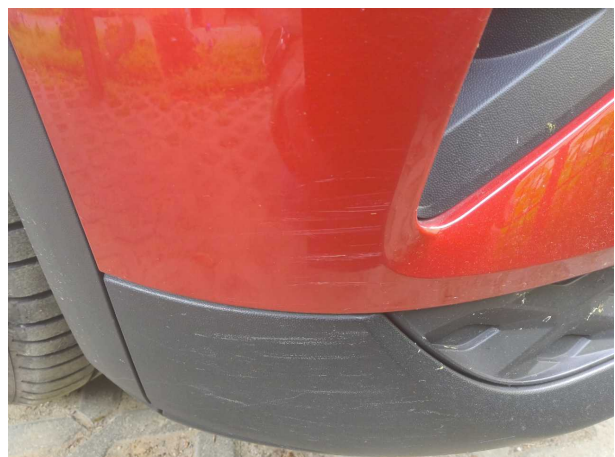

Wear and tear 1: Front bumper: Front bumper - Scratch(es) - Smart repair



PROTOKOLLNUMMER: 45483615

Bei Rückfragen bitte Protokollnummer und Datum angeben

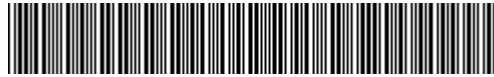

Datum: 19.05.2026

Gutachten

Betreff	Vorabbesichtigung
Auftrag durch	Allane Mobility Consulting GmbH
Besichtigungsdatum / Ort	18.05.2026 / Torsten Stahl Ernst-Thälmann-Str. 84A 14532 Kleinmachnow (Brandenburg)
Fahrzeug-Identnummer	WVGZZZE2ZPE075198

PROTOKOLLNUMMER: 45483615

Bei Rückfragen bitte Protokollnummer und Datum angeben



Datum: 19.05.2026

Gutachten

Betreff	Vorabbesichtigung
Auftrag durch	Allane Mobility Consulting GmbH
Besichtigungsdatum / Ort	18.05.2026 / Torsten Stahl Ernst-Thälmann-Str. 84A 14532 Kleinmachnow (Brandenburg)
Fahrzeugart	PKW Limousine
Hersteller	Volkswagen
Modell / Verkaufsbezeichnung	ID.4 PRO 150 KW
Schlüssel-Nummern HSN / TSN	0603 CLQ 00114
Fahrzeug-Identnummer	WVGZZZE2ZPE075198
Anzahl Besitzer	unbekannt
Erstzulassung / Letzte Zulassung	11.08.2023 / 11.08.2023
Nächste HU	08/2026
Fahrzeug Dokumente	Zum Zeitpunkt der Besichtigung lag die Zulassungsbescheinigung Teil 1 (Schein) vor, die Zulassungsbescheinigung Teil 2 (Brief) lag nicht vor. ZB Teil 1 (Schein) nicht entgegen genommen
Fahrzeug Kennzeichen	Kennzeichen nicht entgegen genommen
Laufleistung	33.031 km / abgelesen
Farbe / Farbcode	Rot Metallic
Antriebsart	Heckantrieb
Kraftstoffart	Elektro
Hubraum / Leistung	0 ccm/ 70 kW
Zylinder / Schadstoffklasse	0 / 2017/1151;WLTP;reine Elektrofz
Leergewicht (kg)	2.120
zul. Gesamtgewicht (kg)	2.660
Maße (L/B/H)	4584 x 1852 x 1616
Anzahl Türen / Anzahl Sitze	5 / 5



PROTOKOLLNUMMER: 45483615

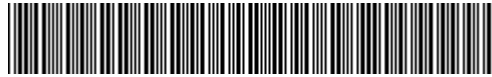

Bei Rückfragen bitte Protokollnummer und Datum angeben

Datum: 19.05.2026

Getriebe	Automatik
Anzahl Gänge	1
Polster / Farbe	Stoff / Anthrazit-Hellgrau
Anzahl Schlüssel	2 von 2 Schlüsseln vorhanden
Wartungsheft / Wartungsnachweis	nicht vorhanden
Restlauf bis Service	452 Tag(e)
Probefahrt	kurze Fahrt auf dem Betriebsgelände
Vorschaden	Keine Feststellbar
Nachlackierung	Keine Feststellbar

Bereifung / Felge

Achse / Größe	Hersteller	Bereifung	Profil [mm]
#1 235/55 R19 101T	Pirelli	Sommerreifen auf Stahl mit Radzierblende	6 / 6
#2 255/50 R19 103T	Pirelli	Sommerreifen auf Stahl mit Radzierblende	7 / 7

Ersatzrad

Ablauf: 03/2027 Tirefit vorhanden

Zulässigkeit Räder	Alle Achsen zulässig.
Verkehrssicherheit Räder	Verkehrssicher

Der Verschleißzustand sowie evtl. Schäden an der Bereifung sind wertmäßig berücksichtigt.

PROTOKOLLNUMMER: 45483615

Bei Rückfragen bitte Protokollnummer und Datum angeben

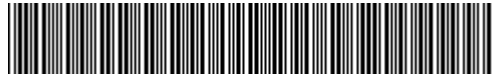

Datum: 19.05.2026

Fahrzeugausstattung

Ausstattung

"Basic"

1-Gang

2 Dreip.-Sicherheitsgurte, 1 Beckengurt

2 USB-C-Schnittstellen vorn, 2 USB-C-Ladebuchsen an der Mittelkonsolehinten; Ladeleistung bis zu 45 W

2-Schicht-Perlcolor - Kings red-metallic (C3J)

2023

235/55 R 19 101T / EU vorn Reifen 255/50 R19 103T / EU hinten

8 J x 19

ab 06.2023

Airbag für Fahrer und Beifahrer mit Deaktivierung für Beifahrer-Airbag

Alu-Pedale

Ambientelicht Ausführung 1

Anhängervorrichtung anklappbar, mit elektrischer Entriegelung

Anhängervorrichtung mit Kugelkopf elektrisch anklappbar

Antenne nur für FM Empfang, Diversity

Antennenleitung für Funk und Antennenleitung für Telefon(C-Netz)

Armaturentafel Standard

Armlehnen für beide Vordersitze

Aussen-Sound Standard

Aussenspiegel elektrisch anklappbar

Aussenspiegel elektrisch verstellbar/anklappbar

Aussenspiegel mit Projektionsleuchte

Aussenspiegelgehäuse teillackiert

Aussenspiegelglas links asphärisch

Ausstattung Stoff

Ausstattungspaket

Batterieladegerät (Ausf.3)

PROTOKOLLNUMMER: 45483615

Bei Rückfragen bitte Protokollnummer und Datum angeben

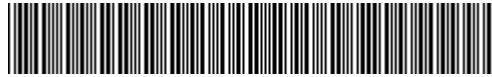

Datum: 19.05.2026

Ausstattung

Battery 320 A (49 Ah)

Beistell-Teilesatz 3 für Industriemotor

besondere Anforderungen an die Lenksäulenverriegelung

Betriebserlaubnis Nachtrag 12

Bordliteratur in deutsch

Bremse vorn 358x30

Car2X High Variante

Car2X Kommunikation

Center-Airbag für sitze vorn

Climatronic, FCKW-frei

Cockpit Infotainment (version 2) Central control unit black

DACHENLÜFTER ELEKTRISCH

Dachreling, schwarz

Diebstahlalarmanlage, Innenraumüberwachung, Back-up-Horn und Abschleppschutz

Diebstahlwarnanlage

Digitaler Radioempfang

Distanzregelung plus Geschwindigkeitsregelanlage und Speed-Limiter (mit follow to stop)

Door and side trim panel in foam film over the full surface

Drehstromgenerator 60 A

Dämpfung hinten,Basis 1

Dämpfung vorn

E-MOTOR 150kW

e-Sound mit Lautsprecher vorn

Einparkhilfe

Einton-Signalhorn

Elektrische Luftzusatzheizung

Elektro-Motor Aggr.0EH.A

Elektro-Motor Systemleistung 150KW Grundmotor ist: N06/N07

Elektromotor hinten 150kW

PROTOKOLLNUMMER: 45483615

Bei Rückfragen bitte Protokollnummer und Datum angeben

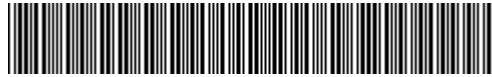

Datum: 19.05.2026

Ausstattung

Embleme

Energieversorgung/TV-Signal für Individualeinbau

Entfall des Schriftzugs für die Motorbezeichnung auf der Gepäckraumklappe

Entriegelung Heckklappe

Fahrersitz mit Höheneinstellung

Fahrprofilauswahl

Fahrzeuge mit besonderen Produktaufwertungsmaßnahmen

Fahrzeugklassen-Differenzierung -5XD-

Federbereich 05 nur Einbausteuerung keine Bedarfsprognose

Front Assist

Front Assist mit City Notbremsfunktion

Frontscheibe, Klarglas, beheizbar

Geräusch-/Wärmeschutzverglasung

Getriebe Übersetzung 12,976

Gewichtsklasse Hinterachse Gewichtsbereich 10

Glasdach

Gurtwarner vorn/hinten

Hatchback (ID.4)

Head-up Display

Head-up Display (zusätzliche Anzeigeebene)

Heckantrieb Zwillingsbereifung

Heckscheiben-Wisch-Waschanlage mit Intervallschaltung

Hinterachsgewicht Standard

Hochvolt-Batterie 82 kWh (brutto)

Hochvoltbatterie 77/82 kWh (netto/brutto)

Innenspiegel automatisch abblendend

Inscription Comfortline

Instrumenteneinsatz Lowline Tachometeranzeige in KM/H

Kein Sonderfahrzeug, Standard-Ausführung

PROTOKOLLNUMMER: 45483615

Bei Rückfragen bitte Protokollnummer und Datum angeben

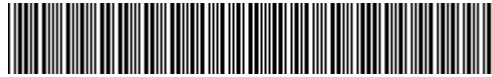

Datum: 19.05.2026

Ausstattung

Keine Aktionsausführung

Kennzeichenträger vorn und hinten (ECE)

Keyless locking and starting system Keyless Access with SAFELOCK

Keyless-Advanced mit Safesicherung für Zentralverriegelung

Kindersitzverankerung für Kindersitzsystem I-Size, 2 x top tether und Kindersitzverankerung vorn BF-Seite

Kindersitzverankerung vorn Isofix

Klimaautomatik

Komfortausstattung

Komfortöffnung Heckklappe

Kopf- und Seitenairbags vorn, mit Center-Airbag

Kopfstützen hinten (3 Stück)

Kurzheck

Kältemittel R1234yf

Kühlergrill/Türgriffe beleuchtet

Lackkonservierung, Transportschutzfolie nach Entkonservierung

Ladedose Combo 2 (EU)

Ladekabel für Haushaltssteckdose Mode 2 Typ 2/E+F (10A)

Ladekabel für Öffentliche Ladestationen Mode 3 Typ 2 3 (16A)

Ladekabel Mode 2 Typ2 / E+F (10A)

Ladekabel Mode 3 Typ 2, 16 A

Landesverkaufsprogramm Deutschland

Lautsprecher (aktiv) LOW

LED- Hauptscheinwerfer mit variabler Lichtverteilung

LED-Heckleuchten mit dynamischer Blinker

LED-Matrix-Scheinwerfer

Leergewichtsbereich Standard

Linkslenker

Main

Manufacturing process Emden

PROTOKOLLNUMMER: 45483615

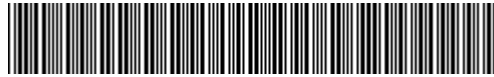

Bei Rückfragen bitte Protokollnummer und Datum angeben

Datum: 19.05.2026

Ausstattung

Mit erweitertem Sicherheitssystem (PreCrash Basic und Front)

Mit Projektionsleuchte (Spiegel)

Mit Verkehrszeichenerkennung

Mittelkonsole

Multifunktionslederlenkrad beheizbar

Müdigkeitserkennung

Navigation system "Discover Pro"

Navigationsgerät mit Kartenansicht

Ohne besondere Karosseriemassnahmen

Ohne Fast Lane Modell

Ohne Feuerlöscher

Ohne Fussmatten

Ohne Gepäck-Spinne/Netz

Ohne Ladeboden

Ohne Lendenwirbelstütze in Vordersitz-/und Rücksitzlehnen

Ohne Scheinwerferreinigungsanlage mit Waschwasser-Standanzeige

Ohne Spannkette für Bordwände

Ohne Stadt / Kreuzungsassistent

Ohne Stauassistenten / Staupilot/ Autobahnpilot

Ohne Trennwand

Ohne UNECE CS&SU

Ohne zus. Triebwerks-Unterschutz

Ohne Zusatz-/Standheizung

Ohne zusätzliche Bereifung

Online-Dienst, mit OCU, mit Head Unit Codierung, ohne WFS-Verbund

Operating voltage 12 V

Paket Einparkhilfe

Panoramadach

Pedale in Edelstahl, im "Play/Pause"-Design

PROTOKOLLNUMMER: 45483615

Bei Rückfragen bitte Protokollnummer und Datum angeben

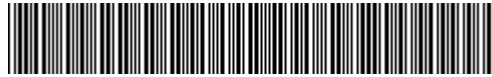

Datum: 19.05.2026

Ausstattung

Plattformgruppenklasse 2

Privater Notruf

Proaktives Insassenschutzsystem

Radio

Radio "Ready 2 Discover Max

Radio "Ready 2 Discover Max"

Radschrauben ohne Radsicherungen

Radvollblenden

Rechtsverkehr

Regionscode " ECE " für Radio

Reifen ohne Festlegung der Reifenmarke

Reifendruck-Kontrollsystem

Rücksitzlehne geteilt umlegbar

SBBR-Leuchte mit Dioden (LED)

Scheiben seitlich und hinten Grünglas Plus

Scheibenbremsen vorn

Scheibenwaschdüsen beheizbar, vorn

Scheibenwischer-Intervallschaltung mit Licht/Regensensor

schwarz

Serviceanzeige 2 Jahre (fest) ohne km Elektro-Fahrzeug

Serviceintervall fest 2 Jahre VI6

Servotronic, geschwindigkeitsabhängige Servolenkung

Sicherheitsoptimierte Kopfstützen vorn

Sitzablage links und rechts 1. Sitzreihe

Sitzbezüge in Stoff

Sitze vorn heizbar

Sitzheizung für Vordersitze getrennt regelbar

Software network, version 11

Sonnenblenden mit Spiegel, beleuchtet, mit Airbag-Label auf Sonnenblende und B-Säule

PROTOKOLLNUMMER: 45483615

Bei Rückfragen bitte Protokollnummer und Datum angeben



Datum: 19.05.2026

Ausstattung

Soundsystem mit Subwoofer

Sprachbediensystem für Autotelefon

Spurhalteassistent mit Stauassistent

Spurwechselassistent

Spurwechselassistent "Side Assist"

Stabilisator hinten

Stabilisator vorn

Stabilisator vorn 25.4mm

Standard-Klimazonen

Stoßfänger Standard

Telefonschnittstelle "Comfort"

Torque 310 Nm Base motor is N06/N07/N10/T3U

Transmission for electric drive (1-speed)

Trommelbremse hinten

Typrüfland Deutschland

Typrüfland EG

Typschild für M1-Pkw mit EG-Typgenehmigung, mit Gewichtsangabe, mit COC-Papieren

Türgriffe beleuchtet

Ultraschall-Einparkhilfe vorn und hinten

Umfeldbeobachtungssystem (Area View)

Umgebungsansicht "Area View" inkl. Rückfahrkamera "Rear View"

Umgebungsansicht "Area View" inkl. Rückfahrkamera "Rear Assist" und Parkdistanzkontrolle

UWB-capable country and carrier frequency, 433.92 to 434.42 MHz

Verbandmaterial mit Warndreieck und Warnweste

Volkswagen AG, Emden

vorn 235/55 R 19 .. T / hinten 255/50 R 19 .. T

Werkzeug

Winterpaket

Without emission standard (vehicles with electric motor)

PROTOKOLLNUMMER: 45483615

Bei Rückfragen bitte Protokollnummer und Datum angeben

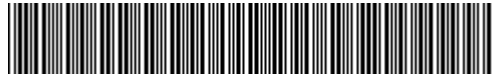

Datum: 19.05.2026

Ausstattung

Without parking assistance/garage parking assist

Without preparation for VTS (vehicle tracking system)

Zellmodul B

Zentrale Bedieneinheit

Wertmindernde Faktoren

Nr.	Bauteilgruppe	Beschreibung
1	Motorhaube	Motorhaube - Delle(n) - sanft instandsetzen
2	Stoßfänger vorn	Spoiler (rechts) - verkratzt / verschürft - erneuern

Gebrauchsspuren

Nr.	Bauteilgruppe	Beschreibung
1	Stoßfänger vorn	Stoßfänger vorn - Kratzer - Smart Repair

Hinweise zum Gutachten

Angaben zum Auftrag und zum Begutachtungsumfang:

Es wurde der Auftrag erteilt, eine Fahrzeugbewertung über das beschriebene Fahrzeug zu erstellen.

Fahrzeug-Identifizierung:

- Die Fahrzeug-Identifizierungsnummer (FIN) wurde am Fahrzeug abgelesen und die Übereinstimmung im Verlauf der Besichtigung durch den Unterzeichner mit den vorgelegten Unterlagen festgestellt.

Besichtigungsbedingungen:

- Die Besichtigungsbedingungen waren zur Beurteilung des Fahrzeuges ausreichend.
- Zur Untersuchung des Fahrzeuges standen keine Hubmittel bzw. Grube zur Verfügung. Aus diesem Grund war die Besichtigung der Fahrzeugunterseite nur begrenzt möglich.

Probefahrt / Probelauf von Motor und Aggregaten:

- Es wurde eine kurze Bewegungs- und Rangierfahrt auf dem Betriebsgelände durchgeführt.
- Ein Probelauf des Motors wurde durchgeführt.

PROTOKOLLNUMMER: 45483615



Bei Rückfragen bitte Protokollnummer und Datum angeben

Datum: 19.05.2026

Vorschäden:

- Am Fahrzeug konnten augenscheinlich keine reparierten Vorschäden festgestellt werden.

Weitere Hinweise und Feststellungen:

- Die getroffene Feststellung beinhalten weder eine Fahrzeugabnahme im Sinne der StVZO, noch im Sinne des Gewährleistungsrechtes.
- Werden Schäden oder Mängel welche erst im Rahmen von Zerlege-/ Diagnosearbeiten oder durch erweiterte Kenntnisse festgestellt, sowie durch verschwiegene Mängel oder arglistige Täuschung hervorgerufen, wird um sofortige Benachrichtigung des Sachverständigen gebeten.
Eine Nachbesichtigung des Fahrzeuges zur Feststellung des Umfanges der Reparatuerweiterung und damit verbundenen Kostenausweitung wird in diesem Fall durch den Sachverständigen umgehend durchgeführt. Die für die Schadenerweiterung ursächlichen Altteile sind bis zur Nachbesichtigung durch den Sachverständigen aufzubewahren.

Bemerkungen

Keine Gewähr auf Vollständigkeit und Richtigkeit der angezeigten Ausstattung.
Techn. Änderungen vorbehalten
Das Fahrzeug weist dem Alter, der Laufleistung und dem Einsatzzweck entsprechende Gebrauchsspuren auf.
elektr. Komponenten geprüft, i. O.

Lackwerte geprüft, i. O.

Anlagen: 26 Übersichtsfotos, 4 Beschädigungsfotos

PROTOKOLLNUMMER: 45483615

Bei Rückfragen bitte Protokollnummer und Datum angeben

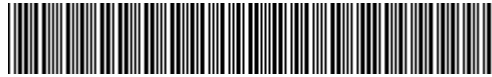

Datum: 19.05.2026

Übersichtsfotos



Abbildung 1: Schräg vorne



Abbildung 2: Schräg vorne



Abbildung 3: Schräg hinten



Abbildung 4: Schräg hinten

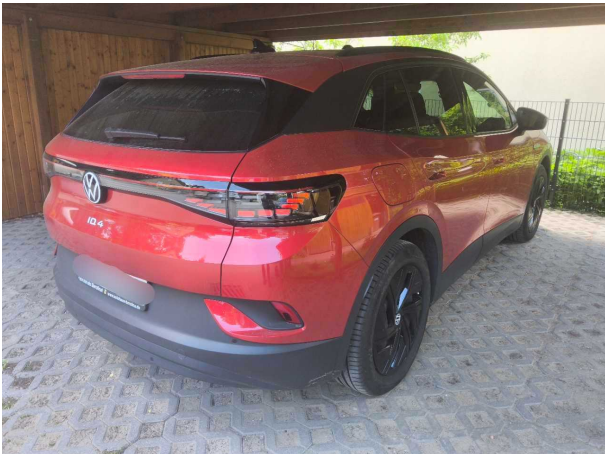

Abbildung 5: Innenraum



Abbildung 6: Innenraum

PROTOKOLLNUMMER: 45483615

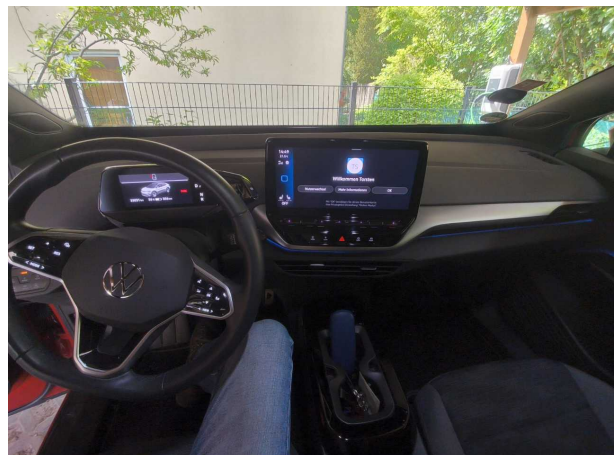
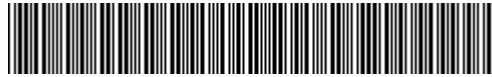

Bei Rückfragen bitte Protokollnummer und Datum angeben

Datum: 19.05.2026



Abbildung 7: Innenraum



Abbildung 8: Innenraum



Abbildung 9: Innenraum



Abbildung 10: Innenraum

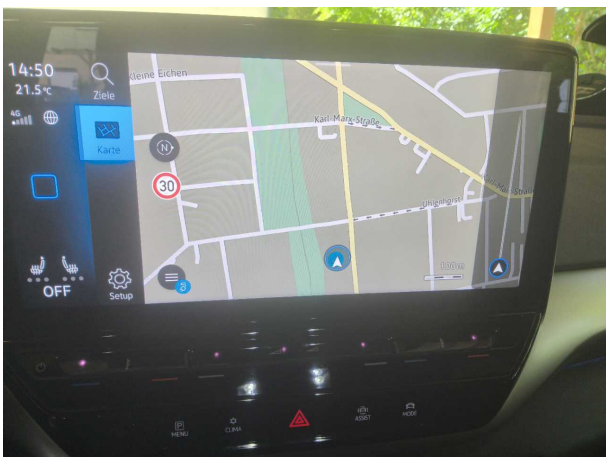

Abbildung 11: Innenraum



Abbildung 12: FIN

PROTOKOLLNUMMER: 45483615

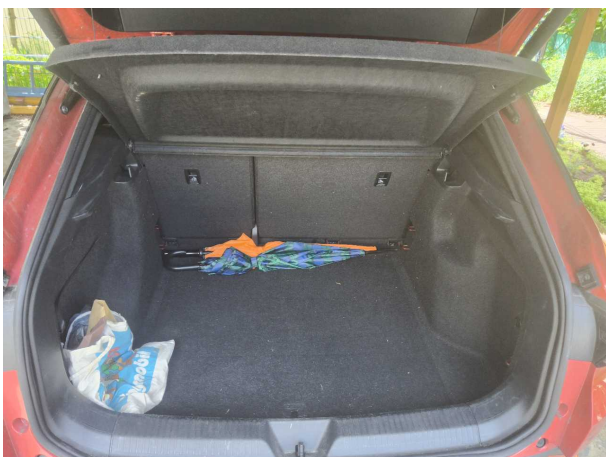

Bei Rückfragen bitte Protokollnummer und Datum angeben

Datum: 19.05.2026



Abbildung 13: Dokumente



Abbildung 14: Dokumente

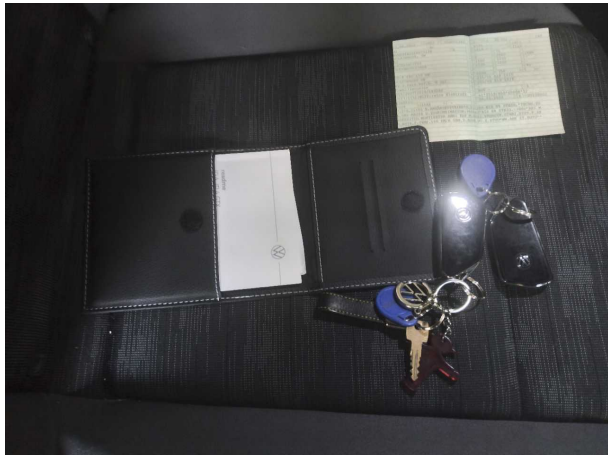

Abbildung 15: Dokumente

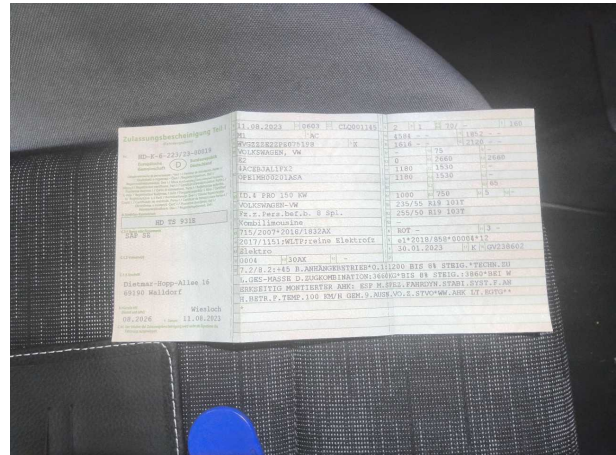

Abbildung 16: Montierte Bereifung

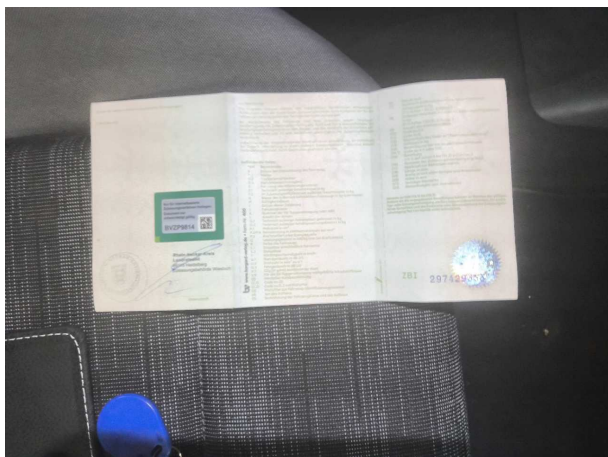

Abbildung 17: Montierte Bereifung



Abbildung 18: Montierte Bereifung

PROTOKOLLNUMMER: 45483615

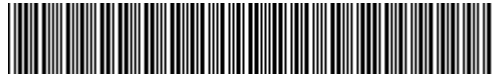

Bei Rückfragen bitte Protokollnummer und Datum angeben

Datum: 19.05.2026



Abbildung 19: Montierte Bereifung



Abbildung 20: Sonstiges



Abbildung 21: Sonstiges



Abbildung 22: Sonstiges



Abbildung 23: Sonstiges



Abbildung 24: Sonstiges

PROTOKOLLNUMMER: 45483615

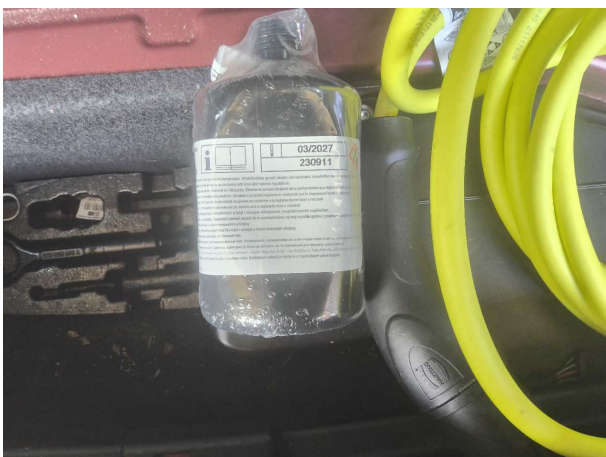

Bei Rückfragen bitte Protokollnummer und Datum angeben

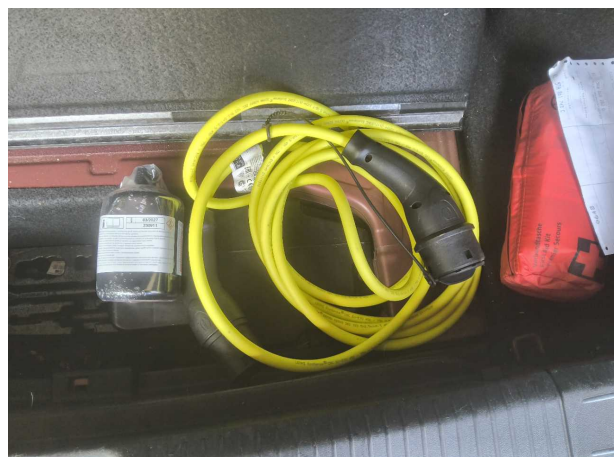
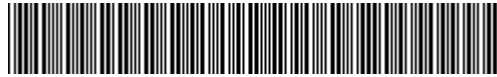
Datum: 19.05.2026



Abbildung 25: Sonstiges



Abbildung 26: Sonstiges

Beschädigungsfotos



Beschädigung 1: Motorhaube: Motorhaube - Delle(n) - sanft instandsetzen



Beschädigung 1: Motorhaube: Motorhaube - Delle(n) - sanft instandsetzen

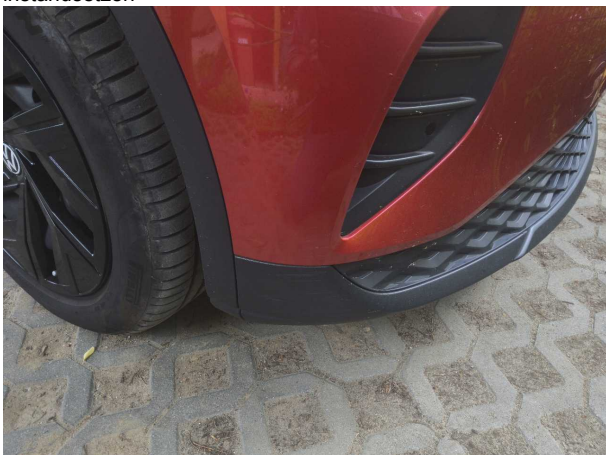

Gebrauchsspur 1: Stossfänger vorn: Stossfänger vorn - Kratzer - Smart Repair

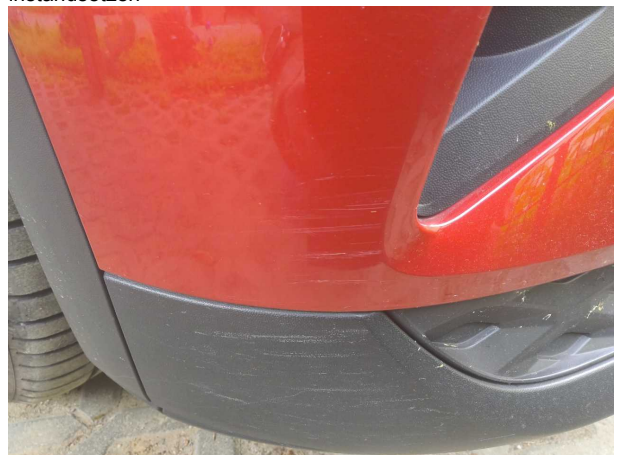

Gebrauchsspur 1: Stossfänger vorn: Stossfänger vorn - Kratzer - Smart Repair

03.07.2026

Fahrzeugbeschreibung

Fahrzeug: VOLKSWAGEN ID.4 Pro Performance 77 kWh 150 kW Pro Sports Utility Vehicle 5-türig 0 ccm 204 PS / 150 KW Elektrisch Automatik

Amtliches Kennzeichen:	HD -TS 0931E	Fahrgestell-Nummer:	WVGZZZE2ZPE075198
Vertrags-Nummer:	1791087	Erstzulassung:	11.08.2023
Internes KZ:	15136694	Kilometer-Stand:	0

Unfall/Schaden: Dem Verkäufer wurden keine unfallbedingten Beschädigungen am Fahrzeug angezeigt.

Ausstattung:

VOLKSWAGEN ID.4 Pro Performance 77 kWh 150 kW Pro Sports Utility Vehicle 5-türig 0 ccm 204 PS / 150 KW Elektrisch Autom

Lackierung: _____ Polsterung: _____ Telefontyp: _____

Listenpreis ohne Sonderausstattung in EUR (vor Mwst.) 0,00

Sonderausstattung in EUR (vor Mwst.):

Listenpreis gesamt in EUR (vor Mwst.) 0,00

Technische Daten

(Angaben basieren auf Herstellerangaben*)

Fahrzeug:	VOLKSWAGEN ID.4 Pro Performance 77 kWh 150 kW Pro Sports Utility Vehicle 5-türig 0 ccm 204 PS / 150 KW Elektrisch Automatik		
Modelljahr:	2024		
kW / PS:	150 / 204	Hubraum:	0
Getriebe:	Automatik	Anzahl Gänge:	1
Emissionsgruppe:		CO2 (g/km):	0
durchschn. Verbr./100 Km:	0,0000	Tankinhalt:	0
Max. Km/h:	160	Beschl. 0-100 Km/h in Sec.:	8,500
Leergewicht (kg):	2120	zul. Gewicht (kg):	2660

* Angaben ohne Gewähr

Unfall-/Schadenspiegel

Vertrags-Nummer: 1791087
Amtliches Kennzeichen: HD -TS 0931E
Übersicht erstellt am: 03.07.2026

Für das Fahrzeug gem. o.g. Leasingvertrag, Fahrzeugtyp

VOLKSWAGEN ID.4 Pro Performance 77 kWh 150 kW Pro Sports Utility Vehicle 5-türig 0 ccm 204 PS / 150 kW Elektrisch Automatik

wurden uns während der Vertragslaufzeit nachfolgende Beschädigungen angezeigt:

<i>Datum</i>	<i>SNR</i>	<i>Verursacher</i>	<i>Beschädigung</i>	<i>Reparatur erfolgt *</i>	<i>Gutachten vorhanden *</i>
21.06.2025	9059947258	Glasschaden	Windschutzscheibe Fahrerseite	Nein	Nein

* Sofern für eine Schadennummer mehrere Beschädigungen angegeben sind, gilt der Eintrag in dieser Spalte für die gesamte Schadennummer.

Unfall-/Schadenspiegel zur Kenntnis genommen:

Datum und Unterschrift Käufer

29670/29603

Wartungsreport

Vertrags-Nummer: 1791087
Amtliches Kennzeichen: HD -TS 0931E
Übersicht erstellt am: 03.07.2026

Für das Fahrzeug gem. o.g. Leasingvertrag, Fahrzeugtyp

**VOLKSWAGEN ID.4 Pro Performance 77 kWh 150 kW Pro Sports Utility Vehicle 5-türig 0 ccm 204 PS / 150 kW Elektrisch
Automatik**

wurden uns während der Vertragslaufzeit nachfolgende Wartungen angezeigt:

<i>Datum</i>	<i>Km-Stand</i>	<i>Art der Wartung</i>
--------------	-----------------	------------------------

Wartungsreport zur Kenntnis genommen:

Datum und Unterschrift Käufer