



Zustandsbericht

- Protokoll der Fahrzeugbewertung -

Berichts-Nr: 10166197
vom: 05.03.2026

» Übersicht

Auftrags-Nr: 1002346749
Besichtigt am: 04.03.2026 11:01
Berichts-Nr: 10166197
FIN: TMBJJ8NX4PY024156



Fahrzeugansicht - diagonal
vorne links

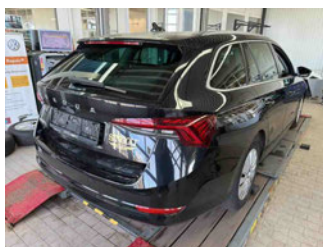

Fahrzeugansicht - diagonal
hinten rechts



Innenraum - Cockpit mit
Laufleistung



Zustandsbericht

- Protokoll der Fahrzeugbewertung -

Berichts-Nr: 10166197
vom: 05.03.2026

» Fahrzeugdaten

Fahrzeugkategorie:	Personenkraftwagen
Fahrzeugart:	Kombi
Hersteller:	Skoda
Modell:	Octavia
HSN / TSN:	8004 / AWL
Erstzulassungsdatum:	05.01.2023
Laufleistung:	134.793 km
Nachweis Kilometerstand:	Abgelesen
Farbe:	Schwarz-Magic Perleffekt
Farbe Dach:	Schwarz-Magic Perleffekt
Antriebsart:	Frontantrieb
Motorisierung/Kraftstoff:	Diesel
Hubraum:	2.000 ccm
Leistung:	110 kW (150 PS)
Fahrzeuglänge:	
Fahrzeughöhe:	
Fahrzeugbreite:	
Zulässiges Gesamtgewicht:	
Radstand:	
Anzahl Achsen:	2
Zylinder:	4
Schadstoffklasse:	Euro 6
Anzahl Türen:	4
Anzahl Sitze:	5
Getriebe:	Automatik 7-Gang
Polsterart:	Teilleder
Interieurfarbe:	Schwarz
Anzahl vorhandene Schlüssel:	2

» Dokumente & Wartung

Nächste HU:	01.2026
Zulassungsbescheinigung (ZBT1 Original) vorhanden:	Ja
Zulassungsbescheinigung entgegengenommen:	Nein
Kennzeichen entgegengenommen:	Keine
Wartungsheft:	Digital
Wartungsnachweis:	Nicht prüfbar
Datum der letzten Wartung:	
Km-Stand bei letzter Wartung:	
Restlauf bis Service:	800 KM



Zustandsbericht

Berichts-Nr: 10166197
vom: 05.03.2026

- Protokoll der Fahrzeugbewertung -

» Fahrzeugausstattung

"DRIVER ALERT" - Müdigkeitserkennung	BRS für Fahrzeuge ohne E-Antrieb (ESC und eBKV)
"FRONT ASSIST" - mit Warnen und Bremsen auf Fahrzeuge, Fußgänger und Radfahrer	Chrompaket
"PARK ASSIST" - Parklenkassistent mit Einparkhilfe (Parksensoren vorn und hinten)	Climatronic (3-Zonen) mit Klimabedienteil hinten
"REAR VIEW"	DAB - Digitaler Radioempfang
"SMART LINK" (wired and wireless connect)	Dachreling
"SUNSET" + akustische vordere Seitenscheiben	Dämpfung hinten
12 Volt-Steckdose im Kofferraum	Dämpfung vorn
230V Wechselrichter und Steckdose für Europa	Dekor-Einlagen "Silver Squares Haptik"
2x USB vorn, 2x USB hinten (MiKo), 1x USB in Sicherheitsinnenspiegel	Differenzialsperre (XDS) Dynamische Traktions Hilfe
4 Türen	Doppelton-Signalhorn
4 Zyl.Dieselmotor 2,0L Aggr. 05L.C	Drehstromgenerator 180 A
4-Zyl.Turbodieselmotor 2,0 L/110 KW(4V) TDI CR ; GM ist:T37/T3Y/TS1/T4P/T98/T4S/TR1/T0P/T0N/T13/T29/TM4/TD1/TI9/T11/T3C	Dreip.Automatikgurte hinten außen mit ECE-Label
7-Gang-Automatikgetriebe	Dreip.Automatikgurte vo.m.Gurtstraffer und Höheneinstellung
8 Lautsprecher (passiv)	Dreipunkt-Automatikgurt für mittleren Fondsitz
Abdeckungen für Leichtmetallräder	Einbau Differenzierung für Getriebe"DQ381" -- Fahrzeugteile -
Abgasendrohr hinten (Standard)	Elektrische Luftzusatzheizung
Abgaskonzept, EU6 AP	Entriegelung Heckklappe/Deckel hinten von innen (elektr.)
Ablagekästen im Kofferraum	Entriegelung Hintersitz mechanisch
Adaptive Fahrwerksregelung mit kontinuierlicher Bedienung	Fahrerkniefachverkleidung
Ambiente und Umfeldbeleuchtung	Fahrzeuge ohne besonderen Produktaufwertungsmaßnahmen
Antenne nur für FM Empfang, Diversity	Fahrzeugklassen-Differenzierung -5EN-
Armaturentafel, Swarz, mit PAD - Style, RS, Scout; RS graue Naht	Federbereich 06 nur Einbausteuerung keine Bedarfsprognose
Außen-Sound Standard	Fensterheber mit Komfortschaltung und Abschaltsicherung, elektrisch
Außensp.mit Mem.F; el.einstell-/beheizb.-aut.abblendb. (Fahrer),kippb.bei Rückw.F(Beif.),Kappe el.klappbar, Vorfelddel.	Fertigungsablauf Standard
Außenspiegel Fahrerseite konvex, Beifahrerseite konvex	Feststellbremse
Außenspiegelgehäuse und diverse Anbauteile in Wagenfarbe	Formteilhimmel ungeteilt
Ausströmer	FPK-Medium
Automatische Distanzregelung (mit follow to stop) und Speed-Limiter	Frontantrieb
Batterie 420A (70Ah)	Fußhebelwerk "Standard"
Batterie/Generator Kapazität Standard	Gepäckraumabdeckung + Sonnenrollo für die Seitenscheiben hinten, mechanisch
Bauteilesatz ohne länderspezifische Bauvorschrift	Gepäckraumbeleuchtung
Beheizbare Scheibenwaschdüsen vorn	Gepäckraumbodenbelag Komfort
Beheizbare Windschutzscheibe	Gewichtsbereich 12 nur Einbausteuerung keine Bedarfsprognose
Berganfahrassistent	Grossdach-System
Besondere Innengeräuschkämpfung	Gurtkontrolle, E-Kontakt vorn und hinten, optisch und akustisch
Betriebserlaubnis Nachtrag	Head-Up Display
Bordliteratur in Deutsch	Heckscheibenwischer "AERO"
Bordwerkzeug	Heckspoiler
	Hinterachse "Standard"



Zustandsbericht

- Protokoll der Fahrzeugbewertung -

Berichts-Nr: 10166197
vom: 05.03.2026

Hinterachsgewicht Ausführung 1	Ohne Ablagenpaket/box
Infotainment Columbus	Ohne Adapter
Innenleuchte im Fußraum vorn und hinten	Ohne Aktivkohlebehälter mit SCR
Instrumenteneinsatz, Anzeige in KM/H	Ohne alternativ-Antriebssystem
Kältemittel R1234yf	Ohne besondere Karosseriemaßnahmen
Kein Sonderfahrzeug, Standard-Ausführung	Ohne Car2X
Keine Aktionsausführung	Ohne Elektromotor (Hybrid)
Kindersicherung, manuell	Ohne erweitertem Sicherheitssystem
Kindersitzverankerung für Kindersitzsystem I-Size, 2 x top tether und Kindersitzverankerung vorn BF-Seite	Ohne Fußmatten
Komfort & Relax	Ohne Gepäck-Spinne/Netz/Tasche
Komfortsitze vorn (Sportsitze für RS)	Ohne Geschwindigkeitsbegrenzungsanlage
Komforttelefonie mit LTE und Wireless charging	Ohne Halter
Kopfstützen hinten mit zus. Funktion	Ohne Klapp Tisch an Vordersitzlehne
Kopfstützen vorn	Ohne Ladekabel
Kraftstoffsystem Diesel	Ohne Lehnenentriegelung für Vordersitze
Landesverkaufsprogramm Deutschland	Ohne Mode3 Ladekabel
Lane Assist mit adaptiver Spurführung + Emergency Assist	Ohne Schalthebelknopf/-Griff
LED- Hauptscheinwerfer mit variabler Lichtverteilung	Ohne Schmutzfänger
Ledermultifunktionslenkrad, beheizbar mit Tiptronic	Ohne Sitzbelüftung/Massagesitze
LED-SBBR-Leuchte, Lichtfunktionen animiert, spezielles Styling	Ohne Skisack
Leergewichtsbereich 1	Ohne Stabilisator hinten
Leichtmetallräder "ROTARE AERO" 7J x 17" - 4 Stk.	Ohne Starktonanl./Tonfolgeschaltregelung
Lendenwirbelstütze, elektr. einstellbar in Vordersitzlehnen	Ohne Systeme für den Fahrzeugzugang
Leuchtwertenregulierung, autom/dynamisch mit Kurvenfahrlicht (AFS 1)	Ohne Trittschutzfolie für Türeinstieg
Linkslenker	Ohne Überführungsausrüstung
Luxusausstattung	Ohne zus. Funktionsfehleranzeige
Mit Ausweichunterstützung, mit Abbiegeassistent	Ohne zus. Triebwerks-Unterschutz
Mit Multifunktionskamera	Ohne Zusatz-/Standheizung
Mit Scheinwerferreinigungsanlage, mit Waschwasser-Standanzeige	Ohne zusätzliche Bereifung
Mit Verkehrszeichenerkennung	Optionsinfotainment (MIB3)
Mittelarmlehne vorn	Pannen-Set
Mittelkonsole	Parken & Sicht
Modul Boden hinten Ausführung 4	Radschrauben Standard
Multipler Matrix-Beam	Radstand
Navi Columbus + Web radio	Rechtsverkehr
Nebelscheinwerfer und Abbiegeleuchte	Regionscode " ECE " für Radio
Nebelschlusslicht einseitig, Rückfahrlicht beidseitig	Reifen 205/55 R17 91V Rollwiderstandsoptimiert
Netztrennwand	Reifendruckkontrolle
Nicht Heissland	Reifenlieferanten für EU Länder
Normal-Lackierung	Reise & Comfort
Notrufsystem eCall+	Remote Access / Remote Access + Online Infotainment
Ohne 2. Batterie	Remote Access + Infotainment Online 3 Jahre



Zustandsbericht

- Protokoll der Fahrzeugbewertung -

Berichts-Nr: 10166197
vom: 05.03.2026

Rücksitzbank ungeteilt, Lehne geteilt umlegbar mit Mittelarmlehne
Scheibenbremsen hinten
Scheibenbremsen vorn
Scheibenwischer-Intervallschaltung mit Licht/Regensensor
Schlüsselloses Schlie - und Startsystem "Keyless Advanced" ohne Safesicherung
Schriftzugsatz in Grundaufführung
Seitenairbag vorn, mit Kopfairbag und Interaktionsairbag vorn
Serienkraftstoffstbefüllung (6L)
Serviceanzeige 30000 km oder 2 Jahre (variabel)
Servolenkung, geschwindigkeitsabhängig (Servotronic)
Sicherheitsinnenspiegel automatisch abblendbar ohne Rahmen, mit Sensoren
Side Assist
Sitzbezüge - Leder/Stoff"
Sitzbezüge in Teilleder
Sitzeinstellung,elektrisch für beide Vordersitze mit Memory
Sitzheizung für Vorder-/u.Hintersitze, getrennt regelbar
Sonnenblenden,mit Make-up-Spiegel beleuchtet auf Fahrer und Beifahrerseite
Spezielles Typschild für EG für M1-Pkw
Sprachsteuerung
Stabilisator vorn
Standard-Klimazonen
Start/Stop-Anlage mit Rekuperation
Stoßfänger in Wagenfarbe
Tagesfahrlichtschaltung
Tilgergewicht Lenkrad, XX HZ
Transportschutzfolie (Mindestschutz) mit zus. Transportschutzmaßnahmen
Tür und Seitenverkleidung (Regenschirm auf Fahrerseite)
Typrüfstand Deutschland
UWB fähiges Land und Trägerfrequenz 433,92 bis 434,42Mhz
Variables Ladebodenkonzept
Variant/Avant
Vorbereitung für Anhängervorrichtung
Wartungsintervallverlängerung
Wegfahrsperrung elektronisch
Zus. Karosserieabdeckungen Steinschlag- schutz
Zus.Rückstrahler (Türbereich)
Zusätzliche Außengeräuschkämpfung



Zustandsbericht

- Protokoll der Fahrzeugbewertung -

Berichts-Nr: 10166197
vom: 05.03.2026

» Bereifung

MONTIERTE BEREIFUNG

Hersteller	Ort	Position	Typ	Felge	Dimension	Profiltiefe
Semperit	Vorne	Links	Winter	Stahl	205/60 R 16 96 H	6,0 mm
Semperit	Vorne	Rechts	Winter	Stahl	205/60 R 16 96 H	7,0 mm
Semperit	Hinten	Links	Winter	Stahl	205/60 R 16 96 H	4,0 mm
Semperit	Hinten	Rechts	Winter	Stahl	205/60 R 16 96 H	5,0 mm

Reifen zulässig: Ja

Reifen verkehrssicher: Ja

ZUSÄTZLICHE BEREIFUNG

Hersteller	Ort	Position	Typ	Felge	Dimension	Profiltiefe
Goodyear			Sommer	Aluminium	205/55 R 17 91 V	4,0 mm
Goodyear			Sommer	Aluminium	205/55 R 17 91 V	4,0 mm
Goodyear			Sommer	Aluminium	205/55 R 17 91 V	6,0 mm
Goodyear			Sommer	Aluminium	205/55 R 17 91 V	6,0 mm

Reifen zulässig: Ja

Reifen verkehrssicher: Ja

ERSATZ-/NOTRAD & ZUBEHÖR

Bordwerkzeug vorhanden: Ja

Tirefit vorhanden: Ja

Tirefit Ablaufdatum: 07.2026

Kompressor vorhanden: Ja



Zustandsbericht

- Protokoll der Fahrzeugbewertung -

Berichts-Nr: 10166197
vom: 05.03.2026

» Wertmindernde Faktoren

Nr	Bauteil	Schadensbeschreibung	Reparaturempfehlung
1	Einstiegsschweller hinten rechts	Delle(n)	Kaltdrücken
2	HU/AU (Haupt-/Abgasuntersuchung)	Abgelaufen	Erneuern
3	Einstiegsschweller vorne rechts	Delle(n)	Kaltdrücken
4	Einstiegsschweller hinten links	Delle(n)	Kaltdrücken
5	Einstiegsschweller hinten links	Kratzer	Auslegen + Polieren
6	Heckklappe	Beklebt / beschriftet	Beschriftung entfernen
7	Seitenwand hinten rechts	Kratzer	Polieren

» Gebrauchsspuren

Nr	Bauteil	Schadensbeschreibung	Reparaturempfehlung
1	Tür hinten rechts	Delle(n)	Akzeptabel (Gebrauchsspur)



Zustandsbericht

- Protokoll der Fahrzeugbewertung -

Berichts-Nr: 10166197
vom: 05.03.2026

» Merkantile Wertminderung

Vorschäden bekannt:	Ja
Vorschäden feststellbar:	Ja
Nachlackierungen vorhanden:	Ja
Nachlackierungen professionell ausgeführt:	Ja
Lackschichtdickenmessung durchgeführt:	Ja - mit Auffälligkeiten/Abweichungen

Nr	Bauteil	Schadensbeschreibung	Reparaturstatus	Reparaturkosten
1	Andere	Haftpflichtschaden		€ 5.014,91
Summe (ohne MwSt.):				€ 5.014,91

ERGEBNISSE DER LACKSCHICHTDICKENMESSUNG

Bauteil	Lack (µm)
Lackschichtdicke Seitenwand hinten links (µm)	186,0
Pro Bauteil wurden mindestens 3 Messungen durchgeführt.	



Zustandsbericht

Berichts-Nr: 10166197
vom: 05.03.2026

- Protokoll der Fahrzeugbewertung -

» Hinweise zum Zustandsbericht

Angaben zum Auftrag und zum Bewertungsumfang:

Es wurde der Auftrag erteilt, einen Zustandsbericht über das beschriebene Fahrzeug zu erstellen.

Die Fahrzeugzustandsbewertung erfolgte auftragsgemäß auf Basis der vom Auftraggeber vorgegebenen Standards für Fahrzeugbewertungen. Die Feststellungen im Einzelfall trifft der Sachverständige aufgrund eigener Sachkunde und nach eigenem sachverständigen Ermessen.

Fahrzeug-Identifizierung:

TMBJJ8NX4PY024156

FIN abgelesen und stimmt mit Unterlagen überein

Allgemeinzustand:

Gereinigt

Besichtigungsbedingungen:

Nässe, Eingeschränkt

Hebebühne/Hubmittel benutzt:

Ja

Motorenlauf durchgeführt:

Ja

Fahrprobe durchgeführt:

Ja



Zustandsbericht

- Protokoll der Fahrzeugbewertung -

Berichts-Nr: 10166197
vom: 05.03.2026

» Sonstige Bemerkungen

Vorliegendes Exemplar wurde auf elektronischem Wege erzeugt. Es ist ohne Originalunterschrift gültig.

» Ansichtsfotos



Fahrzeugansicht - diagonal vorne links



Fahrzeugansicht - diagonal vorne rechts



Fahrzeugansicht - diagonal hinten links



Fahrzeugansicht - diagonal hinten rechts



Innenraum - Cockpit mit Laufleistung



Equipment - Bordwerkzeug



Seitenansicht - Schweller links



Seitenansicht - Schweller rechts



Fahrzeug - Typenschild/Fahrgestellnummer

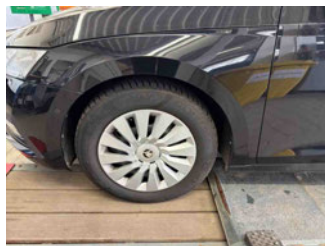

Räder - Rad montiert vorne links

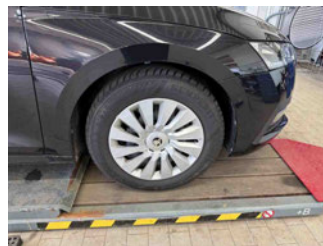

Räder - Rad montiert vorne rechts

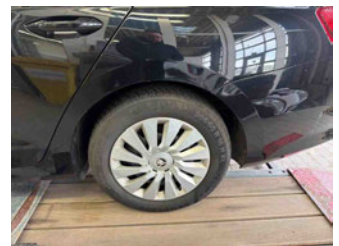

Räder - Rad montiert hinten links



Räder - Rad montiert hinten rechts



Räder - Rad beiliegend #1



Räder - Rad beiliegend #2



Räder - Rad beiliegend #3



Zustandsbericht

- Protokoll der Fahrzeugbewertung -

Berichts-Nr: 10166197
vom: 05.03.2026



Räder - Rad beiliegend #4



Innenraum - Mittelkonsole



Fahrzeug - Motorraum offen



Equipment - Boardmappe/
Securitybag

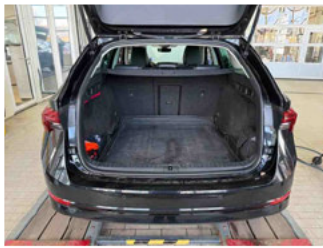

Innenraum - Kofferraum

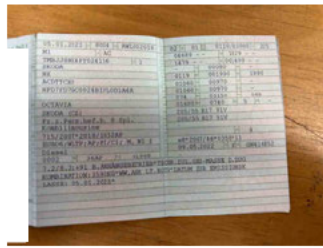

Fahrzeug - abgegebene ZB1



Räder - eingelegt im Fahrzeug



Lackstärke Seitenwand hinten links



Fahrzeug - Serviceunterlagen /
Wartungsnachweis

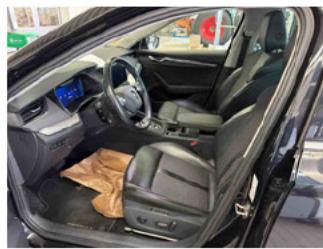

Innenraum - vorne



Innenraum - hinten



Räder - Haltbarkeitsdatum
Tirefit



Innenraum -
Navigationsgerät/Radio

» Beschädigungsfotos

WERTMINDERNDE FAKTOREN

1 - Einstiegsschweller hinten rechts - Delle(n) - Kaltdrücken

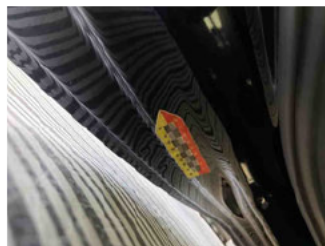
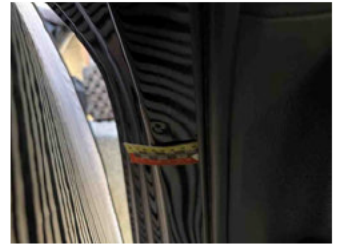
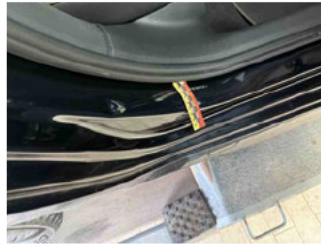
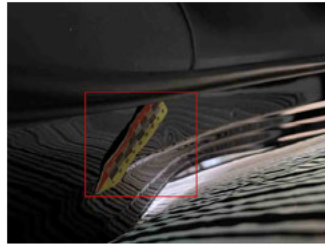

2 - HU/AU (Haupt-/Abgasuntersuchung) - Abgelaufen - Erneuern

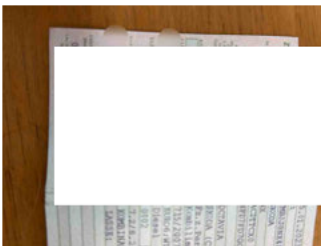

3 - Einstiegsschweller vorne rechts - Delle(n) - Kaltdrücken

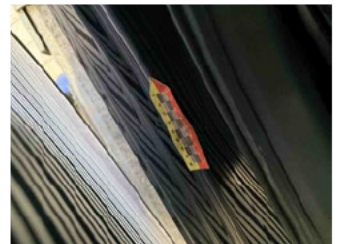
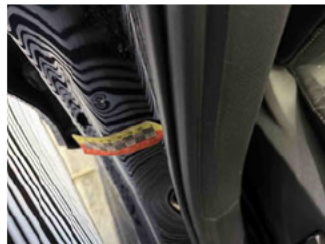

4 - Einstiegsschweller hinten links - Delle(n) - Kaltdrücken

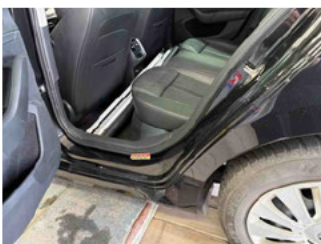

5 - Einstiegsschweller hinten links - Kratzer - Auslegen + Polieren



6 - Heckklappe - Beklebt / beschriftet - Beschriftung entfernen



7 - Seitenwand hinten rechts - Kratzer - Polieren



GEBRAUCHSSPUREN

1 - Tür hinten rechts - Delle(n) - Akzeptabel (Gebrauchsspur)

