



Wertgutachten

Protokollnummer: 46360629
Auftrags-Nr / Referenz:
Besichtigungsdatum: 03.07.2026
Sachverständiger: Christian Kabbeck
Besichtigung durch: Andreas Mahlmann

Angaben zum Fahrzeug

Hersteller / Modell	Mercedes-Benz Sprinter		
Kennzeichen		Fahrgestellnummer	W1V3KBFZ4SP767023
Erstzulassung	16.10.2024	Laufleistung (abgelesen)	38.874 km
HSN/TSN	2222 / BOW 58498	Kraftstoffart / Zylinder	Diesel
Fahrzeugart	Transporter	Antriebsart	Heckantrieb
Schadstoffklasse	EURO6;WLTP;EA;PI/CI;M, N...	Getriebe / Anzahl Gänge	Automatik (Getriebe Automati...
Farbe	LACKFARBE SELENITGRAU...	Besichtigungszustand	ausreichend
Leistung / Hubraum	125 kW / 1.950 ccm	Nächste HU	
Wartungsheft / Nachweis	nicht vorhanden	Restlauf bis Service	598 Tag(e)
Letzte Wartung		Polsterart	Stoff
Vorschaden	Feststellbar	Polsterfarbe	Schwarz
Nachlackierung	Keine Feststellbar	zul. Gesamtgewicht	3.500 kg
Dokumente	ZB I / II nicht vorhanden	Anzahl Halter	1
Schlüssel soll/ist	2/1	Anzahl Sitze / Türen	3 / 4

Wertgutachten

Hauptbereifung

Achse	Reifengröße	Reifentyp	Hersteller	Profiltiefe	Verkehrstauglichkeit
1	235/65 R16	Ganzjahresreifen auf Stahl mit Radzierblende	Continental	8mm / 8mm	i.O.
2	235/65 R16	Ganzjahresreifen auf Stahl mit Radzierblende	Continental	9mm / 0mm	n.i.O.

Legende: Profiltiefenangabe für Reifen links an erster Stelle, für Reifen rechts an zweiter Stelle der Achse

Ausstattung

Serienausstattung: LB5 3. Bremsleuchte, FF5 Ablagefach oberhalb Frontscheibe, FJ4 Ablagefach unterhalb Armaturentafel Beifahrerseite, LE1 Adaptives Bremslicht, SA6 Airbag Beifahrerseite, SA5 Airbag Fahrerseite, XM4 Akustik-Paket, E07 Anfahrhilfe (Berganfahr-Assistent), E57 Anhängerkupplung: Elektrik für Anhängersteckdose, Antriebsart: Heckantrieb, F64 Außenspiegel elektr. anklappbar, F68 Außenspiegel elektr. verstell- und heizbar, beide, JA7 Außenspiegel mit Totwinkel-Assistent, J65 Außentemperaturanzeige, E1D DAB-Tuner (Radioempfang digital), LA2 Einschaltautomatik für Fahrlicht, T86 Einstiegsgriff an Hecksäule hinten rechts, T77 Einstiegsgriff für Schiebetür an Laderaumtrennwand, BA3 Fahrassistenz-System: aktiver Bremsassistent, JB4 Fahrassistenz-System: aktiver Spurhalteassistent, JW8 Fahrassistenz-System: Attention-Assist (Müdigkeitserkennungs-Sensor), EY6 Fahrassistenz-System: Pannenmanagement, JA8 Fahrassistenz-System: Seitenwind-Assistent, M60 Generator 250 A, XM1 Geräuschmaßnahme außen, MS1 Geschwindigkeits-Regelanlage (Tempomat), G43 Getriebe Automatik GTronic - (9-Stufen), D03 Karosserie/Aufbau: Kasten Hochraum Standard, HH9 Klimaanlage geregelt (Tempmatik), JK5 Kombiinstrument mit Farbdisplay, JH3 Kommunikationsmodul (LTE) für digitale Dienste, KB7 Kraftstofftank: Haupttank 93 Ltr., D50 Laderaumtrennwand durchgehend, CL1 Lenkrad (Lenksäule mech. verstellbar), C6L Lenkrad mit Multifunktion, Z1N LKW-Zulassung, LB1 Markierungsleuchten seitlich, EY5 Mercedes-Benz Notrufsystem, MU5 Motor 2,0 Ltr. - 125 kW CDI KAT, E7M Multimediasystem MBUX (Touchscreen 10,25'), Z3K Pro, IR4 Radstand 3665 mm, RY2 Reifendruck-Kontrollsystem, Rückfahrkamera, MT5 Schadstoffarm nach Abgasnorm Euro 6e, JF1 Scheibenwischer mit Regensensor, T16 Schiebetür Lade-/Fahrgastraum rechts, J55 Sicherheitsgurt-System mit Warnanlage (Beifahrerseite),



J58 Sicherheitsgurt-System mit Warnanlage (Fahrerseite), VF7 Sitzbezug/ Polsterung: Stoff, S23 Sitze im Fahrerhaus: Beifahrerdoppelsitz, MJ8 Start/Stop-Anlage Motor, E1U USB-Anschluss mittig unter Armaturentafel (nur Ladefunktion), ED4 Vlies-Batterie 92 Ah, EW6 Vorrüstung Remote Service Plus, H21 Wärmeschutzverglasung (Frontscheibe mit Bandfilter oben), XG7 Zul.Gesamtgewicht 3,50 t

Sonderausstattung: FF4 Ablage im Dachhimmel Fahrerhaus, FU5 Außenspiegel ohne integrierter Blinkleuchte, L44 Blinkleuchten vorn seitlich, VK8 Bodenbelag: Kunststoff im Lade-/Fahrgastraum, L71 Deckenleuchte im Laderaum mit Bewegungsmelder, FZ5 Diebstahl-Warnanlage, T85 Einstiegsgriff an Hecksäule hinten links, JA9 Fahrassistenz-System: Verkehrszeichenerkennung, CB7 Fahrwerk: Stabilisierung Stufe I, V3L Fußmatten Allwetter, CW2 Fzg. ohne Fahrzeugabsenkung, T75 Haltegriffe A-Säulen, W54 Hecktür (Öffnungswinkel 270 Grad), BH1 Hold-Funktion, E1B Induktionsladeschale für Smartphone (Wireless Charging), H11 Innenausstattung: Luftdüsen Instrumententafel, FJ1 Klappdeckel für Ablagefach, LC4 Komfortbeleuchtung im Fahrgast-/Laderaum, K51 Kraftstofftank mit Falschbetankungsschutz, ES5 Lade-Paket Armaturentafel (USB-Anschlüsse und Steckdose 12V-Anschluß zusätzlich), P2L Laderaum-Paket 2, LC2 Laderaumleuchte LED, V95 Leitungskanal an Heckportal, V94 Leitungskanal an Seitenwand, IL6 Metallic-Lackierung, E1E Navigationssystem für Multimediasystem MBUX, L13 Nebelscheinwerfer mit Abbiegelicht, JB7 Park-Paket mit Rückfahrkamera, FM3 Scheibenwaschanlage (Wet Wiper System), LG7 Scheinwerfer LED High Performance, H15 Sitze im Fahrerhaus: Beifahrersitz heizbar, H16 Sitze im Fahrerhaus: Fahrersitz heizbar, S22 Sitze im Fahrerhaus: Fahrersitz mit Armlehne, SB3 Sitze im Fahrerhaus: Schwingsitz Komfort, Fahrerseite, S87 Sitze im Fahrerhaus: Sitzkasten Fahrersitz, niedrig, E46 Steckdose (12V-Anschluß) im Fahrerhaus, W73 Trittstufe Hecktür, VA2 Verkleidung im Lade-/FG-Raum: Holz hoch (bis Dach), V42 Verzurrschienen im Laderaum - Seitenwand an Brüstungsgurt, VC4 Verzurrschienen im Laderaum - Seitenwand an Dachrahmen, A50 Vorderachse verstärkt, ED8 Vorrüstung Elektrik, Parametrierbares Sondermodul, F2W Winter-Paket

Wertmindernde Faktoren

Nr.	Bauteilgruppe	Beschreibung	Kosten (netto)
1	Schiebetür rechts	Verkleidung Sperrholz Mitte - gebrochen / gerissen - erneuern	84,00 €
2	Kotflügel links	Innenkotflügel - gebrochen / gerissen - erneuern	96,00 €
3	Heckklappe/-tür	Hecktür links - Delle(n) - Smart Repair	100,00 €
4	Heckklappe/-tür	Hecktür rechts - Delle / Lackschaden - instandsetzen und lackieren	150,00 €
5	Motor	Motorverkleidung unten - gebrochen / gerissen - erneuern	165,00 €
6	Festpreis	Reifen 235/65 R16C (HR) - verschlissen - erneuern	200,00 €
7	Sitz vorn	Sitzbezug links - Brandloch - erneuern	255,00 €
8	Stoßfänger hinten	Verkl. Stoßfänger Auftritt mit Parktronic - verformt - erneuern	323,00 €
9	Karosserie	Eckbeplankung links - Delle / Lackschaden - instandsetzen/lackieren (S1)	469,00 €
Summe (netto)			1.842,00 €

Gebrauchsspuren

Nr.	Bauteilgruppe	Beschreibung	Rep.Kosten (netto)
Das Fahrzeug weist dem Alter und Einsatzzweck entsprechende Gebrauchsspuren auf.			

Fehlteile

Fehlteil	Rep.Kosten (netto)
Ausrüstung - Fahrzeugschlüssel	0,00 €
Summe (netto)	0,00 €

Unfallschäden

Nr.	Schadenort	Schadenhöhe (netto)
1	Dach, Front, Seite links, Seite rechts	20.010,58 €

Festgestellte Nachlackierungen

Nr.	Ort
Keine feststellbar	



Der Verschleißzustand sowie evtl. Schäden an der Bereifung sind wertmäßig berücksichtigt.

Bemerkungen

Das Fahrzeug weist dem Alter und der Laufleistung entsprechende Gebrauchsspuren auf.

Zum Zeitpunkt der Bewertung lagen keine Fahrzeugdokumente sowie Kennzeichen vor, so dass sich die Gültigkeit der Hauptuntersuchung nicht dokumentieren bzw. nachvollziehen lässt.

Im Rahmen der Begutachtung wurden folgende Positionen nicht auf Vorhandensein und Vollständigkeit geprüft sowie in Abzug gebracht:

- Abschleppöse
- Bordbuchmappe inkl. Bedienungsanleitungen
- Bordwerkzeug
- Verbandkasten
- Wagenheber
- Warndreieck
- Zigarettenanzünder

Keine ausführliche Ausstattungsliste vorliegend. Fehlteile können nicht ausgeschlossen werden, Schadenerweiterungen und Folgekosten sind möglich.

Hinweis zur angehängten Reparaturkalkulation:
Schadenausweitung bei Demontage / Besichtigung möglich!

Schadenzusammenfassung

Schadenklasse	Rep.Kosten
Beschädigungen	1.842,00 €
Gebrauchsspuren	0,00 €
Fehlteile	0,00 €
Unfallschaden	20.010,58 €
Gesamtsumme (ohne Mwst.)	21.852,58 €
Mwst. (19%)	4.151,99 €
Gesamtsumme (inkl. Mwst.)	26.004,57 €

Hinweise zum Gutachten

Angaben zum Auftrag und zum Begutachtungsumfang:

Es wurde der Auftrag erteilt, eine Fahrzeugbewertung über das beschriebene Fahrzeug zu erstellen.

Fahrzeug-Identifizierung:

- Die Fahrzeug-Identifizierungsnummer (FIN) wurde am Fahrzeug abgelesen und die Übereinstimmung im Verlauf der Besichtigung durch den Unterzeichner mit den vorgelegten Unterlagen festgestellt.

Besichtigungsbedingungen:

- Die Besichtigungsbedingungen waren zur Beurteilung des Fahrzeuges ausreichend.
- Zur Untersuchung des Fahrzeuges standen Hubmittel bzw. eine Grube zur Verfügung.



Probefahrt / Probelauf von Motor und Aggregaten:

- Es wurde eine Probefahrt mit dem beschriebenen Fahrzeug durchgeführt.
- Ein Probelauf des Motors wurde durchgeführt.

Verkehrssicherheit:

- Das Fahrzeug war zum Zeitpunkt der Besichtigung, aufgrund des unter Unfall oder wertmindernden Faktoren aufgeführten Schadenmerkmals, nicht betriebs bzw. verkehrssicher.
Dies hat folgenden Grund: Unfallschaden

Vorschäden:

- Am Fahrzeug wurden unreparierte Vorschäden festgestellt. Die notwendigen Aufwendungen für die Instandsetzung sind im Gutachten aufgeführt bzw. werden ggf. in einer separat beiliegenden Reparaturkalkulation detailliert dargestellt.
- Eine ggf. angefallene merkantile Wertminderung wurde dem Sachverständigen nicht bekannt gegeben und findet daher in diesem Produkt keine Berücksichtigung.

Weitere Hinweise und Feststellungen:

- Zusätzlich wurde zur Ermittlung der Reparaturkosten eine bzw. mehrere Reparaturkalkulation/en durchgeführt. Diese sind als Anlage dem Gutachten beigelegt.
- Die getroffene Feststellung beinhalten weder eine Fahrzeugabnahme im Sinne der StVZO, noch im Sinne des Gewährleistungsrechtes.
- Werden Schäden oder Mängel welche erst im Rahmen von Zerlege-/ Diagnosearbeiten oder durch erweiterte Kenntnisse festgestellt, sowie durch verschwiegene Mängel oder arglistige Täuschung hervorgerufen, wird um sofortige Benachrichtigung des Sachverständigen gebeten.
Eine Nachbesichtigung des Fahrzeuges zur Feststellung des Umfanges der Reparaturweiterung und damit verbundenen Kostenausweitung wird in diesem Fall durch den Sachverständigen umgehend durchgeführt. Die für die Schadenerweiterung ursächlichen Altteile sind bis zur Nachbesichtigung durch den Sachverständigen aufzubewahren.

Unterschrift Sachverständiger (Christian Kabbeck)

Vorliegendes Druckexemplar wurde auf elektronischem Wege erzeugt. Der benannte Sachverständige versichert, dass der Inhalt die von ihm getroffenen Feststellungen korrekt wiedergibt. Es ist ohne Originalunterschrift gültig.

Übersichtsfotos



Abbildung 1: Schräg vorne



Abbildung 2: Schräg vorne



Abbildung 3: Schräg hinten



Abbildung 4: Schräg hinten



Abbildung 5: Fahrzeugdach



Abbildung 6: Fahrzeugdach



Abbildung 7: Unterboden



Abbildung 8: Unterboden

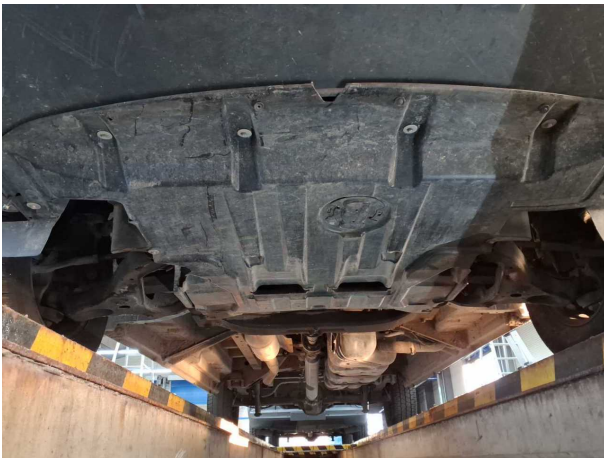

Abbildung 9: Schweller



Abbildung 10: Schweller



Abbildung 11: Montierte Bereifung



Abbildung 12: FIN

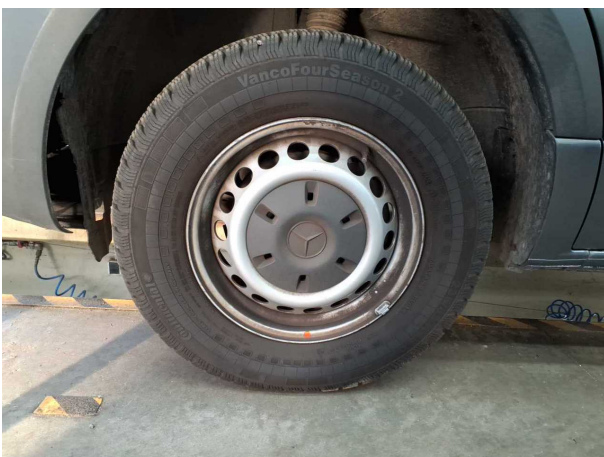

Abbildung 13: Innenraum

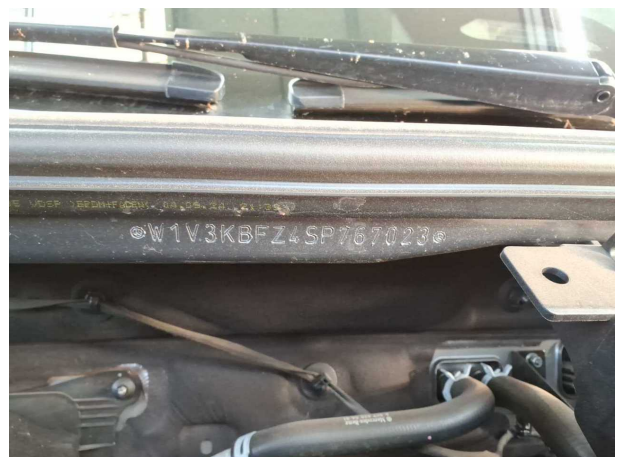

Abbildung 14: Innenraum

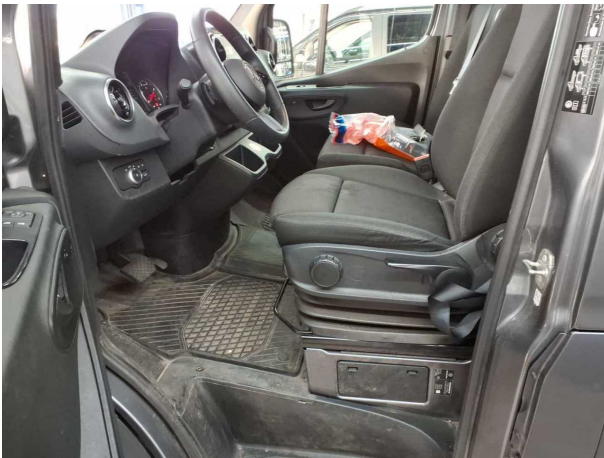

Abbildung 15: Innenraum



Abbildung 16: Innenraum



Abbildung 17: Kombiinstrument



Abbildung 18: Kombiinstrument

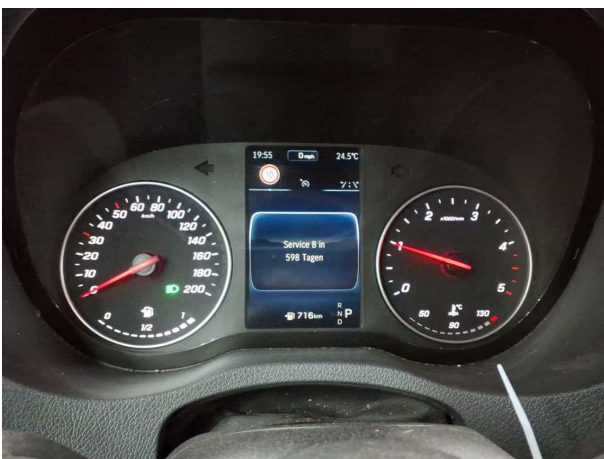

Abbildung 19: Dokumente

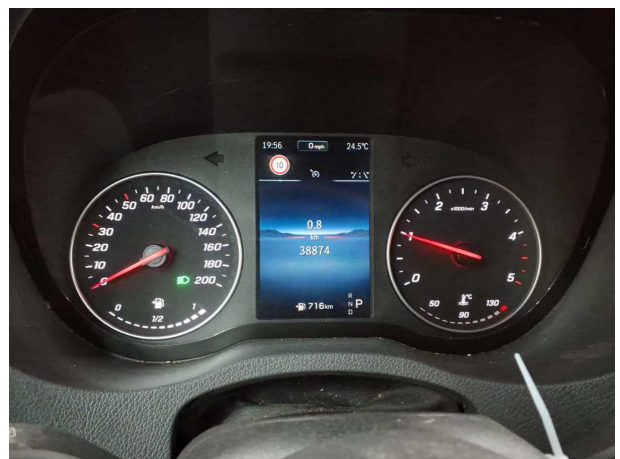

Abbildung 20: Sonstiges



Abbildung 21: Sonstiges



Abbildung 22: Sonstiges

Beschädigungsfotos



Beschädigung #1: Schiebetür rechts: Verkleidung Sperrholz Mitte - gebrochen / gerissen - erneuern



Beschädigung #2: Kotflügel links: Innenkotflügel - gebrochen / gerissen - erneuern



Beschädigung #3: Heckklappe/-tür: Hecktür links - Delle(n) - Smart Repair

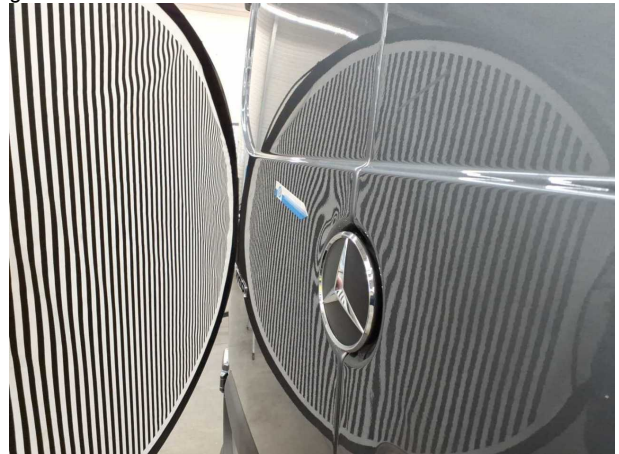

Beschädigung #3: Heckklappe/-tür: Hecktür links - Delle(n) - Sm... Repair



Beschädigung #4: Heckklappe/-tür: Hecktür rechts - Delle / Lackschaden - instandsetzen und lackieren



Beschädigung #4: Heckklappe/-tür: Hecktür rechts - Delle / Lackschaden - instandsetzen und lackieren



Beschädigung #4: Heckklappe/-tür: Hecktür rechts - Delle / Lackschaden - instandsetzen und lackieren



Beschädigung #5: Motor: Motorverkleidung unten - gebrochen / gerissen - erneuern



Beschädigung #6: Festpreis: Reifen 235/65 R16C (HR) - verschlissen - erneuern



Beschädigung #6: Festpreis: Reifen 235/65 R16C (HR) - verschlissen - erneuern



Beschädigung #7: Sitz vorn: Sitzbezug links - Brandloch - erneuern



Beschädigung #8: Stossfänger hinten: Verkl. Stossfänger Auftritt mit Parktronic - verformt - erneuern



Beschädigung #8: Stossfänger hinten: Verkl. Stossfänger Auftritt mit Parktronic - verformt - erneuern



Beschädigung #9: Karosserie: Eckbeplankung links - Delle / Lackschaden - instandsetzen/lackieren (S1)



Beschädigung #9: Karosserie: Eckbeplankung links - Delle / Lackschaden - instandsetzen/lackieren (S1)

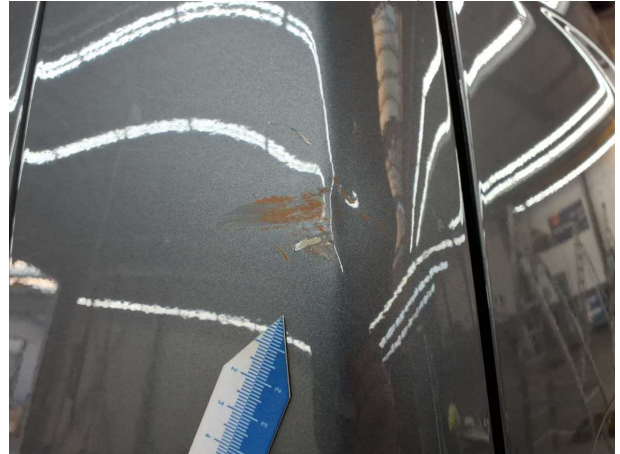

Beschädigung #9: Karosserie: Eckbeplankung links - Delle / Lackschaden - instandsetzen/lackieren (S1)

Unfallfotos



Unfall 1: Dach, Front, Seite links, Seite rechts



Unfall 1: Dach, Front, Seite links, Seite rechts



Unfall 1: Dach, Front, Seite links, Seite rechts



Unfall 1: Dach, Front, Seite links, Seite rechts

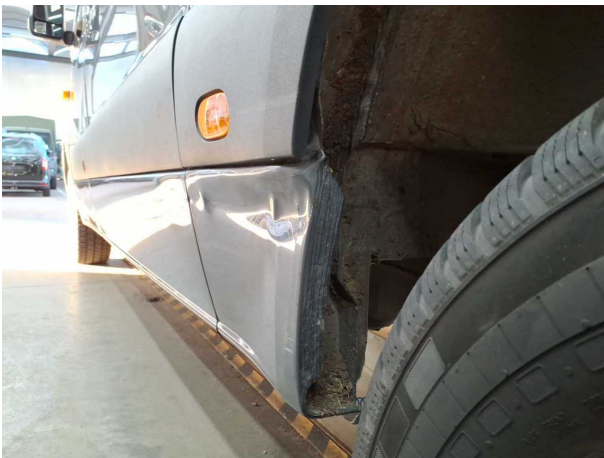

Unfall 1: Dach, Front, Seite links, Seite rechts



Unfall 1: Dach, Front, Seite links, Seite rechts

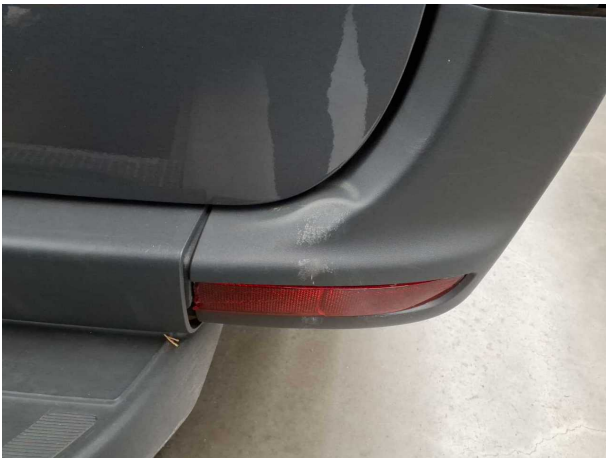

Unfall 1: Dach, Front, Seite links, Seite rechts



Unfall 1: Dach, Front, Seite links, Seite rechts



Unfall 1: Dach, Front, Seite links, Seite rechts



Unfall 1: Dach, Front, Seite links, Seite rechts

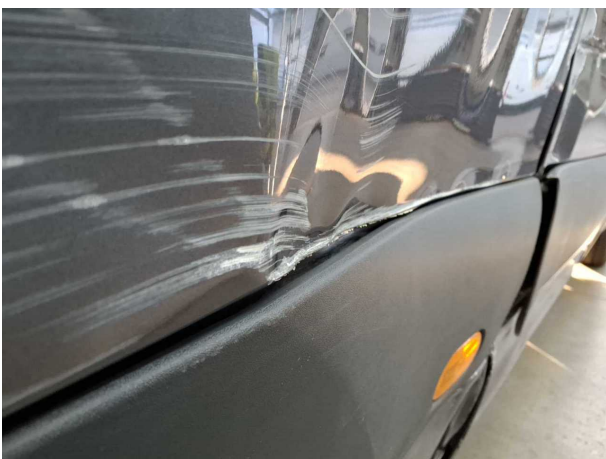

Unfall 1: Dach, Front, Seite links, Seite rechts

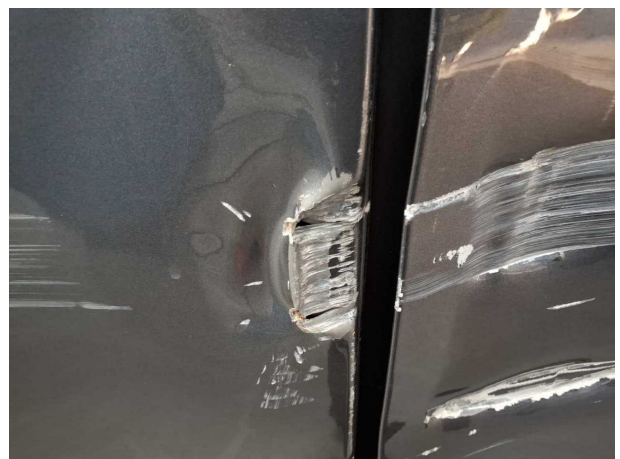

Unfall 1: Dach, Front, Seite links, Seite rechts



Unfall 1: Dach, Front, Seite links, Seite rechts



Unfall 1: Dach, Front, Seite links, Seite rechts



Unfall 1: Dach, Front, Seite links, Seite rechts



Unfall 1: Dach, Front, Seite links, Seite rechts



Unfall 1: Dach, Front, Seite links, Seite rechts

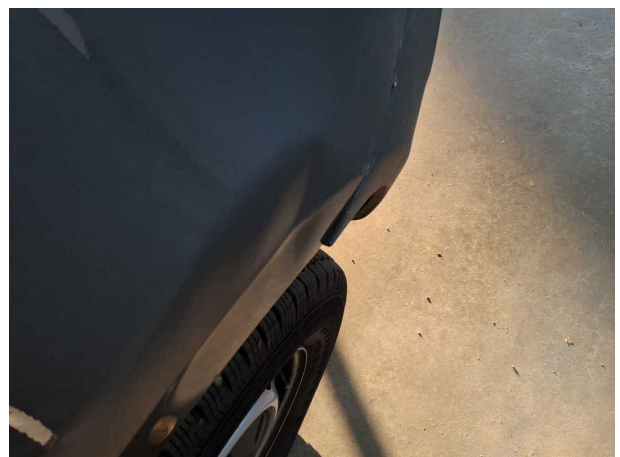

Unfall 1: Dach, Front, Seite links, Seite rechts



Unfall 1: Dach, Front, Seite links, Seite rechts



Unfall 1: Dach, Front, Seite links, Seite rechts



Unfall 1: Dach, Front, Seite links, Seite rechts



Unfall 1: Dach, Front, Seite links, Seite rechts



Unfall 1: Dach, Front, Seite links, Seite rechts

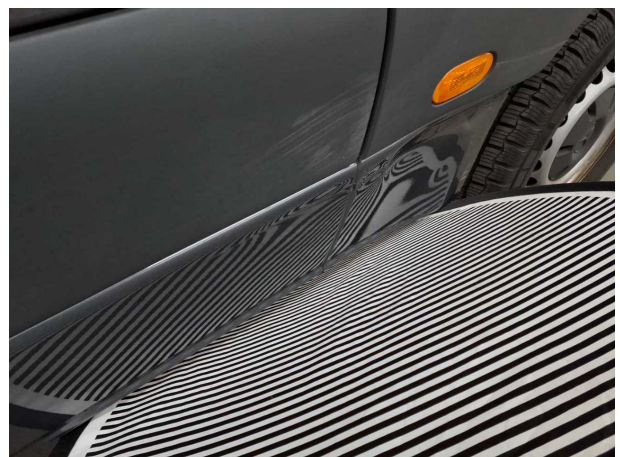

Unfall 1: Dach, Front, Seite links, Seite rechts



Unfall 1: Dach, Front, Seite links, Seite rechts



Unfall 1: Dach, Front, Seite links, Seite rechts



Unfall 1: Dach, Front, Seite links, Seite rechts



Unfall 1: Dach, Front, Seite links, Seite rechts



Unfall 1: Dach, Front, Seite links, Seite rechts

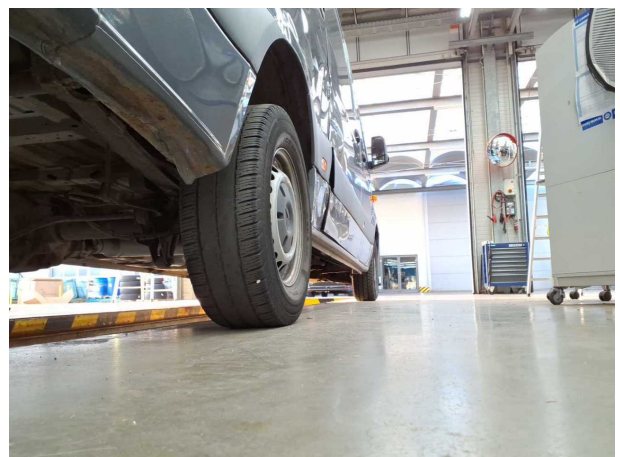

Unfall 1: Dach, Front, Seite links, Seite rechts

7.07.2026

SCHADENART KOSTENVORANSCHLA

FABRIKAT MERCEDES-BENZ SPRINTER 317 CDI
 FZ-IDENT-NR W1V3KBFZ4SP767023 AMTL KZ TYP-CODE 03 SP 77
 ERSTE ZUL 874
 REP-FIRMA

AUSFUEHR- VARIANTEN	AB P626849/T154693 WEGFALL PARKLEUCHTE AENDERUNGSPAKET 4-I EINST-GR ECKSAEULE L A-SPIEGEL OHNE BLINK NOTRUFASSISTENTSYST MOBILE KOM-MODUL LTE MULTIFUNKT-LENKRAD LADERAUM BELEUCHTET SPURHALTEASSISTENT DACHBEDIENEINH KOMF BLINKLEUCHTEN SEITL WET WIPER SYSTEM SCHWINGSITZ KOMF FAH BEIFAHRE ZWEISITZER ABLAGEFACH U COCKPIT LADEPAKET I-TAFEL AUFTRITT HECKTUER ABSCHLEPPOESE H KLAPPDECKEL ABLAGEF SITZERKENNUNG F-SITZ 9-GANG AUTOMATIK VERZURRSCH DACHRAHM HOLD-FUNKTION REIFEN 235/65 R 16 C INNENVERKL BIS DACH AUSSTATTUNG PRO GENERATOR 250A TOTWINKELASSISTENT H-ACHSE R245FE-2.45H HINTERRADANTRIEB AUSFUEHRUNG EUROPA KASTENWAGEN	SERVICE FEST 60000KM REIFENDR-UEBERWACH KLIMAAANLAGE GRIFF EINST HECKTUER MBUX MULTIMEDIA SYST A-SPIEGEL VERST/HZB DIGITALRADIO TEMPOMAT FAHRLICHTASSISTENT DECKENLEUCHTE H LED-SCHEINWERFER MARKIERUNGSL SEITL SITZBEZUEGE STOFF SITZHEIZUNG FAHRER KOMBIINSTR FARBIG WEITWURFDUESEN BATTERIE 12V 92AH F-SITZKASTEN NIEDRIG TRENNWAND HAUPTTANK 93 LTR ARMLEHNE FAHRERSITZ BERGANFAHRHILFE STABILISIERUNG I BEIFAHREIRAIRBAG DIEBSTAHL-WARNANLAGE LAENGST VERSTAERKUNG HECKTUER 270 GRAD LADER-SCHIEBETUER R AKTIV BREMSASSISTENT ACHSUEBERSETZ 3,923 ZUL GESAMTGEW 3500KG ZULASSUNG N1 ABLAGEFACH O DACHVKL	AUSST-PAKET AKUST LENKRAD HOEHENVERST WAERMED-GL MIT BAND GRIFF EINST SCHIEBET PANNENMANAGEMENT A-SPIEGEL ELEK/KLAPP NAVIGATIONSSYSTEM ECO START/STOP VERKEHRSSZ-ERKENNUNG LED-LICHTB LADERAUM NEBEL-/ABBIEGELICHT REGENSENSOR GURTWARNER BEIFAHRE SITZHEIZUNG BEIFAH HALTEGRIFF EINST L/R KABELLOSES LADEGER 3.BREMSLEUCHTE DACH ABLAGE O WINDSCHUTZS PARKEN-PAKET FEHLBETANKUNGSSCHUTZ ABGASREINIG SCR GEN4 VERZURRSCH SEITENW WEGFALL FZG-ABSENK FELGE HERST MAGNETTO FELGE 6.5 J X 16 BODENBEL KUNSTSTOFF V-ACHSE ERH TRAGLAST SCHWINGUNGSTILGER GERAEUSCHMASSNAHMEN HOCHDACH RADSTAND 3665MM PRODUKTIONSL DEUTSCH
------------------------	--	---	---

 A R B E I T S L O H N ZEITBASIS 12 AW=1 STD PREIS/KL 1 = 7.52 EUR/AW
 PREIS/KL 2 = 7.52 EUR/AW

ARB. POS.NR/ LEIT-NR	INSTANDSETZUNGS-/EINZEL-/VERBUNDARBEITEN	KL	AW	ARB.- PREIS
60-5010 ZAX	RICHTWINKELSATZ FUER RICHTBANK AUFBAUEN	2	19	142.88
60-1065 01	MODULTRAVERSEN FUER RICHTBANK AUFBAUEN	2	10	75.20
60-5012 ZAX	RICHTWINKELSATZ FUER RICHTBANK ABBAUEN	2	16	120.32
60-1066 01	MODULTRAVERSEN FUER RICHTBANK ABBAUEN	2	8	60.16
60-5030 ZAX	AUFBAU ZUR RICHTBANK BRINGEN, AUFBAUEN, BEFESTIGEN, LOESEN, ABBAUEN UND WIEDER ZUM STANDPLATZ BRINGEN	2	48	360.96

R E P A R A T U R - K A L K U L A T I O N NR TIM_W1V3KBFZ4SP7670 07.07.2026

A R B E I T S L O H N ZEITBASIS 12 AW=1 STD PREIS/KL 1 = 7.52 EUR/AW
 PREIS/KL 2 = 7.52 EUR/AW

ARB.POS.NR/ LEIT-NR	INSTANDSETZUNGS-/EINZEL-/VERBUNDARBEITEN	KL	AW	ARB.- PREIS
67-1600 01	(FZG MIT KASTEN-/KOMBIAUFBAU) FRONTSCHIEBE AUS-/EINBAUEN (ZUR KAROSSERIEINSTANDSETZUNG)	2	34	255.68
67-1885 01	ZUSATZ ZU FRONTSCHIEBE AUS-/EINBAUEN (FZG MIT REGEN-/ LICHTSENSOR)	2	4	30.08
67-1900 01	ZUSATZ ZU WINDSCHUTZSCHEIBE AUS-/EINB (FZG MIT MULTIFUNKTIONSKAMERA)	2	1	7.52
88-1108 01	STOSSFAENGER V ERSETZEN (AUSGEB)	2	2	15.04
88-1102 01	STOSSFAENGER V KPL AUS-/EINBAUEN UMFASST: KUEHLERVERKLEIDUNG AUS-/EINB	2	11	82.72
88-1348 01	ZUSATZ ZU STOSSFAENGER V ERNEUERN (FZG MIT PARKTRONIC)	2	4	30.08
88-1333 01	ZUSATZ ZU STOSSFAENGER V ERNEUERN (FZG MIT NEBELSCHEINWERFER)	2	5	37.60
88-1898 01	HALTER FUER STOSSFAENGER R ERNEUERN (STOSSFAENGER AUSGEBAUT)	2	3	22.56
88-2393 01)	KUEHLERGITTER ERNEUERN (AUSGEB)	2	1	7.52
88-2162 01	SCHUTZLEISTE AN DER BEPLANKUNG TUER- SAEULE L AUS-/EINBAUEN UMFASST: GGF SEITENMARKIERUNGSLEUCHTE AUS-/EINBAUEN	2	1	7.52
91-3513 01	FAHRERSITZ AUS-/EINBAUEN	1	8	60.16
91-3733 01	BEIFAHRERSITZ AUS-/EINBAUEN (2-SITZER)	1	6	45.12
54-1011 01	KURZTEST DURCHFUEHREN UMFASST: STAR-DIAGNOSE AN-/ABSCHLIESSEN, KURZTEST DURCHFUEHREN, DATEN AUSDRUCKEN, FEHLERSPEICHER LOESCHEN	1	3	22.56
72-1080 01	1. TUER R AUS-/EINBAUEN (DREHTUER) UMFASST: TUER EINSTELLEN	1	17	127.84
72-7270 01	TUERGRIF AUSSEN DER 1. TUER R ALS DREHTUER AUS-/EINBAUEN, ERNEUERN UMFASST: GGF. SCHLIESSZYLINDER UMMONT	1	4	30.08
72-5125 01)	FENSTERFUEHRUNG FUER KURBELFENSTER DER 1. TUER R ERNEUERN (TUERVERKLEIDUNG AUSGEBAUT) UMFASST: FENSTERHEBER UND KURBELFENSTER AUS-/EINBAUEN	1	11	82.72
72-5247 01)	DICHTRAHMEN FUER ECKFENSTER DER 1. TUER R AUS-/EINBAUEN	1	5	37.60
88-3232 01	AUSSENSPIEGEL R AUS-/EINBAUEN	2	11	82.72
88-2155 01	SCHUTZLEISTE AN DER 1. TUER R AUS-/EINBAUEN	2	2	15.04
63-6722 01	SEITENWANDBEPLANKUNGEN L VOLLSTAENDIG ERNEUERN FZG MIT KASTENAUFBAU, HOCHDACH UND MITTELLANGEM RADSTAND	2	251	1887.52
63-6771 01	SEITENWANDBEPLANKUNG UNTERTEIL L VOR RADLAUF ERNEUERN (SEITENWAND AUSGEBAUT) FZG MIT MITTELLANGEM RADSTAND	2	28	210.56

R E P A R A T U R - K A L K U L A T I O N NR TIM_W1V3KBFZ4SP7670 07.07.2026

A R B E I T S L O H N ZEITBASIS 12 AW=1 STD PREIS/KL 1 = 7.52 EUR/AW
PREIS/KL 2 = 7.52 EUR/AW

ARB.POS.NR/ LEIT-NR	INSTANDSETZUNGS-/EINZEL-/VERBUNDARBEITEN	KL	AW	ARB.- PREIS
63-5600 ZAX	ANBAUTEILE ZUR ERNEUERUNG DER SEITENWANDBEPLANKUNG L AUS-/EINBAUEN (SEITENTEIL L FUER STOSSFAENGER H, LEUCHTEINHEIT H L UND SCHUTZLEISTEN SEITENWAND AUSGEBAUT)	2	5	37.60
88-2161 02	SCHUTZLEISTE AN DER SEITENBEPLANKUNG L NACH FAHRETTUER AUS-/EINBAUEN	2	4	30.08
72-4888 01	TUERFESTSTELLER AN DER SEITENWAND L AUS-/EINBAUEN	1	3	22.56
63-6626 01	ZUSATZ ZU SEITENWANDBEPLANKUNG H L (FZG MIT 270 GRAD TUER)	2	2	15.04
88-2164 01	UMFASST: LOCH FUER FESTSTELLER BOHREN SCHUTZLEISTE AN DER SEITENBEPLANKUNG L H VOR RADLAUF AUS-/EINBAUEN UMFASST: GGF SEITENMARKIERUNGSLEUCHTE AUS-/EINBAUEN	2	2	15.04
63-6662 01	SEITENWANDBEPLANKUNG R VOLLSTAENDIG ERNEUERN (BEI SCHIEBETUER) FZG MIT KASTENAUFBAU, HOCHDACH UND MITTELLANGEM RADSTAND	2	159	1195.68
63-6774 01	SEITENWANDBEPLANKUNG UNTERTEIL R VOR RADLAUF ERNEUERN (SEITENWAND AUSGEBAUT) FZG MIT MITTELLANGEM RADSTAND	2	24	180.48
63-6777 01	SEITENWANDBEPLANKUNG UNTERTEIL R NACH RADLAUF ERNEUERN (SEITENWAND AUSGEBAUT) FZG MIT MITTELLANGEM RADSTAND	2	26	195.52
63-5605 ZAX	ANBAUTEILE ZUR ERNEUERUNG DER SEITENWANDBEPLANKUNG R AUS-/EINBAUEN (SEITENTEIL R FUER STOSSFAENGER H, LEUCHTEINHEIT H R UND SCHUTZLEISTEN SEITENWAND AUSGEBAUT)	2	6	45.12
63-5635 01	ZUSATZ ZU ANBAUTEILE DER SEITENWAND R AUS-/EINBAUEN, BEI FZG MIT SCHIEBETUER UMFASST: SCHIEBETUER, FUEHRUNGSSCHIENE M UND TUERABDICHTUNG AUS-/EINBAUEN	2	21	157.92
88-2163 01	ZUSATZ ZU SCHUTZLEISTE H L ERNEUERN (FZG MIT MARKIERUNGSLEUCHTEN SEITLICH)	2	1	7.52
72-1646 01)	ALLE TEILE DER 2. TUER R ALS SCHIEBETUER UMBAUEN (TUER AUSGEBAUT)	1	24	180.48
72-1638 01	ZUSATZ ZU SCHIEBETUER R ERSETZEN (FZG MIT HOCHDACH)	1	4	30.08
72-7796 01)	FUEHRUNGSSCHIENE DER SCHIEBETUER U R MIT TRITTBRETT AUS-/EINBAUEN (SCHIEBETUER AUSGEBAUT) UMFASST: VERKLEIDUNG EINSTIEG AUS-/EINBAUEN	1	3	22.56
72-4888 01	TUERFESTSTELLER AN DER SEITENWAND R AUS-/EINBAUEN	1	3	22.56
63-6626 01	ZUSATZ ZU SEITENWANDBEPLANKUNG H R (FZG MIT 270 GRAD TUER)	2	2	15.04

R E P A R A T U R - K A L K U L A T I O N NR TIM_W1V3KBFZ4SP7670 07.07.2026

A R B E I T S L O H N ZEITBASIS 12 AW=1 STD PREIS/KL 1 = 7.52 EUR/AW
PREIS/KL 2 = 7.52 EUR/AW

ARB.POS.NR/ LEIT-NR	INSTANDSETZUNGS-/EINZEL-/VERBUNDARBEITEN	KL	AW	ARB.- PREIS
88-2164 01	UMFASST: LOCH FUER FESTSTELLER BOHREN SCHUTZLEISTE AN DER SEITENBEPLANKUNG R H VOR RADLAUF AUS-/EINBAUEN UMFASST: GGF SEITENMARKIERUNGSLEUCHTE AUS-/EINBAUEN	2	2	15.04
88-2163 01	ZUSATZ ZU SCHUTZLEISTE H R ERNEUERN (FZG MIT MARKIERUNGSLEUCHTEN SEITLICH)	2	1	7.52
88-2163 01	ZUSATZ ZU SCHUTZLEISTE H R ERNEUERN (FZG MIT MARKIERUNGSLEUCHTEN SEITLICH)	2	1	7.52
88-9012 01	SEITENTEIL L FUER STOSSFAENGER H AUS-/EINBAUEN UMFASST: SCHUTZLEISTE AN SEITENWAND- BEPLANKUNG NACH RADLAUF AUS-/EINBAUEN	2	11	82.72
88-9042 01	SEITENTEIL R FUER STOSSFAENGER H AUS-/EINBAUEN UMFASST: SCHUTZLEISTE AN SEITENWAND- BEPLANKUNG NACH RADLAUF AUS-/EINBAUEN	2	11	82.72
82-4905 01	BEIDE LEUCHTEINHEITEN H AUS-/EINBAUEN	1	5	37.60
54-1062 01	SENSOR/EN H AUSSEN PARKTRONIC AUS-/EINBAUEN (FZG MIT TRITTSTUFE)	1	1	7.52
54-1061 01)	SENSOR/EN H PARKTRONIC AUS-/EINBAUEN (ERG-ARB) FZG MIT TRITTSTUFE	1	3	22.56
65-5781 01	DACHBEPLANKUNG AM AUFBAU V ERNEUERN (BEI HOHEM DACH)	2	117	879.84
88-9192 01	ZUSATZ ZU SEITENTEIL L AUS-/EINBAUEN (FZG MIT PARKTRONIC)	2	1	7.52
88-9193 01	ZUSATZ ZU SEITENTEIL L AUS-/EINBAUEN (FZG MIT TOTWINKEL ASSISTENZSYSTEME)	2	1	7.52
88-9190 01	ZUSATZ ZU SEITENTEIL R AUS-/EINBAUEN (FZG MIT PARKTRONIC)	2	1	7.52
65-5609 ZAX	ANBAUTEILE ZUR ERNEUERUNG DER DACH- BEPLANKUNG AM AUFBAU VORN AUS-/EINBAUEN UMFASST: DACHVERKLEIDUNG V, BEIDE VERKLEIDUNGEN INNENRAUM AUF TUEERSAEULE AUS-/EINBAUEN, NACH BEFUND ERNEUERN	2	18	135.36
88-9191 01	ZUSATZ ZU SEITENTEIL R AUS-/EINBAUEN (FZG MIT TOTWINKEL ASSISTENZSYSTEME)	2	1	7.52
68-5578 01	ABLAGE UEBER FRONTSCHIEBE AUS-/EINBAUEN	2	4	30.08
82-8061 01	DACHANTENNE A-E	1	3	22.56
KN	EINE VERKLEIDUNGSPLATTE (SPERRHOLZ) FUER SEITENWAND L AUS-/EINBAUEN	2	4	30.08
KN	EINE VERKLEIDUNGSPLATTE (SPERRHOLZ) FUER SEITENWAND M L AUS-/EINBAUEN	2	4	30.08
KN	EINE VERKLEIDUNGSPLATTE (SPERRHOLZ) FUER DACHRAHMEN L O AUS-/EINBAUEN	2	2	15.04
KN	EINE VERKLEIDUNGSPLATTE (SPERRHOLZ) FUER SEITENWAND H L AUS-/EINBAUEN	2	5	37.60
KN	EINE VERKLEIDUNGSPLATTE (SPERRHOLZ) FUER SEITENWAND H L M AUS-/EINBAUEN	2	5	37.60
	SYSTEM AUDATEX		BLATT	4

R E P A R A T U R - K A L K U L A T I O N NR TIM_W1V3KBFZ4SP7670 07.07.2026

A R B E I T S L O H N ZEITBASIS 12 AW=1 STD PREIS/KL 1 = 7.52 EUR/AW
 PREIS/KL 2 = 7.52 EUR/AW

ARB.POS.NR/ LEIT-NR	INSTANDSETZUNGS-/EINZEL-/VERBUNDARBEITEN	KL	AW	ARB.- PREIS
KN	EINE VERKLEIDUNGSPLATTE (SPERRHOLZ) FUER DACHRAHMEN H L O AUS-/EINBAUEN	2	3	22.56
KN	EINE VERKLEIDUNGSPLATTE (SPERRHOLZ) FUER SEITENWAND H R AUS-/EINBAUEN	2	5	37.60
KN	EINE VERKLEIDUNGSPLATTE (SPERRHOLZ) FUER SEITENWAND H R M AUS-/EINBAUEN	2	5	37.60
KN	EINE VERKLEIDUNGSPLATTE (SPERRHOLZ) FUER DACHRAHMEN H R O AUS-/EINBAUEN	2	3	22.56
88-6022 01	TANKKLAPPE AUS-/EINBAUEN	2	1	7.52
54-1015 ZAX	SICHERHEITSMASSNAHMEN VOR ELEKTRISCHEN SCHWEISSARBEITEN DURCHFUEHREN (BEI REP)	1	1	7.52
88-3956 01	KOTFLUEGEL V R ERSETZEN	2	10	75.20
88-9101 01	STOSSFAENGER H R ERS (AUSGEBAUT)	2	1	7.52
40-6555 01	FAHRZEUG ELEKTRONISCH VERMESSEN OHNE EINSTELLARBEITEN (VOR REPARATUR)	1	20	150.40
1478	SEITE R RUECKVERFORMEN	1	6*	45.12
4273	LAENGSTRAEGER M L U INSTANDSETZEN	2	4*	30.08
4274	LAENGSTRAEGER M R U INSTANDSETZEN	2	4*	30.08
4286	LAENGSTRAEGER H R U INSTANDSETZEN	2	4*	30.08
5576	INNENTEIL BEPL H R INSTANDSETZEN	2	12*	90.24
5671	INNENTEIL BEPL M L INSTANDSETZEN	2	6*	45.12
5701	BEPLANKUNG U L INSTANDSETZEN	2	12*	90.24
5737	C-SAEULE I L INSTANDSETZEN	2	4*	30.08
5738	C-SAEULE I R INSTANDSETZEN	2	6*	45.12
5772	SENS TOTERWINKEL H R PRUEFEN	2	1*	7.52
9821	VORDERACHSE PRUEFEN	1	4*	30.08
9840	HINTERACHSE PRUEFEN	1	4*	30.08

97-2500 ZAX	HOHLRAUMKONSERVIERUNG AN ERNEUERTEN KAROSERIETEILEN DURCHFUEHREN	2	3	22.56
97-4101 01)	UNTERBODENSCHUTZ AN EINGESCHWEISSTEN TEILEN ANBRINGEN (SEITENBEPLANKUNG V L)	2	2	15.04
97-4101 01)	UNTERBODENSCHUTZ AN EINGESCHWEISSTEN TEILEN ANBRINGEN (SEITENBEPLANKUNG M L)	2	2	15.04
97-4101 01)	UNTERBODENSCHUTZ AN EINGESCHWEISSTEN TEILEN ANBRINGEN (SEITENBEPLANKUNG M R)	2	2	15.04
97-4101 01)	UNTERBODENSCHUTZ AN EINGESCHWEISSTEN TEILEN ANBRINGEN (SEITENBEPLANKUNG H R)	2	2	15.04
97-4101 01)	UNTERBODENSCHUTZ AN EINGESCHWEISSTEN TEILEN ANBRINGEN (ERG-ARB)	2	3	22.56

SYSTEM AUDATEX

BLATT

5

R E P A R A T U R - K A L K U L A T I O N NR TIM_W1V3KBFZ4SP7670 07.07.2026

L A C K I E R U N G (LACKIERZEIT SYSTEM MERCEDES-BENZ)

ZEITBASIS 12 AW=1 STD PREIS = 9.82 EUR/AW

ARB.POS.NR/ LEIT-NR	ARBEITSGANG	2-SCHICHT-METALLIC	AW	ARB.- PREIS
98-2416 01	KOTFLUEGEL V R	NEUTEILLACK ST I-M	10	98.20
98-4373 01	SCHIEBETUER R	NEUTEILLACK ST I-M	59	579.38
98-6384 01	DACHBEPLANKUNG V MIT HOCHDACH	NEUTEILLACK ST I-E	37	363.34
98-4784 01	SEITENWAND V L	NEUTEILLACK ST I-E	52	510.64
98-5125 01	SEITENWAND H L	NEUTEILLACK ST I-E	55	540.10
98-5125 01	SEITENWAND H R	NEUTEILLACK ST I-E	55	540.10
98-4921 01	BEPLANKUNG M L U UNTERHALB LEISTE VOR RADLAUF	NEUTEILLACK ST I-E	9	88.38
98-5321 01	BEPLANKUNG M R U UNTERHALB LEISTE VOR RADLAUF	NEUTEILLACK ST I-E	9	88.38
98-5068 01	BEPLANKUNG H R U UNTERHALB LEISTE NACH RADLAUF	NEUTEILLACK ST I-E	11	108.02
98-4115 01	1. TUER R O OBERHALB LEISTE BIS BORDKANTE	REP LACK ST III	18	176.76
98-4836 01	BEPLANKUNG U L UNTERHALB LEISTE	REP LACK ST III	16	157.12
L 4273	LAENGSTRAEGER M L U	OBERFL LACK ST I-J	2	19.64
L 4274	LAENGSTRAEGER M R U	OBERFL LACK ST I-J	2	19.64
L 4286	LAENGSTRAEGER H R U	OBERFL LACK ST I-J	2	19.64
98-7661 ZAX	INNENTEIL BEPL H R	OBERFL LACK ST I-J	8	78.56
98-7661 ZAX	INNENTEIL BEPL M L	OBERFL LACK ST I-J	5	49.10
L 9959	ZUSCHLAG FARBMUSTER	HERSTELLEN	3	29.46
98-1560 01	VORBEREITUNGSARBEIT FUER ZWEISCHICHT- LACKIERUNG VON EINGEB KAROSSERIETEILEN		19	186.58
98-1133 ZAX	FARBTON MIT MISCHANLAGE AUFBEREITEN		2	19.64
98-1055 ZAX	SICHERHEITSMASSNAHMEN LACKIERUNG (FUER AUSFUEHRENDEN UND ODER OBJEKT)		3	29.46
98-1120 ZAX	ZUSATZ FUER LACKIEREN DER ABDICHTNAEHTE IN EINEM ANDEREN FARBTON		3	29.46

E R S A T Z T E I L E PREISSTAND : 01.06.2026 / 01

LEIT-NR	MENGE	BEZEICHNUNG	TEILE-NR	PREIS
0281		STOSSFAENGER V	+907 880 0603 9K83	432.55
0289		TRITTBRETT V M	+907 885 0500 9K83	32.50
0291		ABDECK ABSCHL-OESE V	910 885 0600 9K83	7.90
0297		ABD NEBELSCHEINW L	+910 885 4300 9K83	20.18
0298		ABD NEBELSCHEINW R	+910 885 4400 9K83	20.18
0317		GEH SENS PARKH V L A	000 542 2112	2.63
0318		GEH SENS PARKH V R A	000 542 2112	2.63
0319		GEH SENS PARKH V L I	000 542 2112	2.63
0320		GEH SENS PARKH V R I	000 542 2112	2.63
		SYSTEM AUDATEX		BLATT 6

R E P A R A T U R - K A L K U L A T I O N NR TIM_W1V3KBFZ4SP7670 07.07.2026

E R S A T Z T E I L E PREISSTAND : 01.06.2026 / 01

LEIT-NR	MENGE	BEZEICHNUNG	TEILE-NR	PREIS
0321		GEH SENS PARKH V L M	000 542 2112	2.63
0322		GEH SENS PARKH V R M	000 542 2112	2.63
0352		FUEHRUNG STOSSF V R	910 885 0500	11.79
0355	4 X	SPREIZNIET STOSSF V	124 990 0492	9.68
0410		KUEHLERGRILL	+910 885 2600 9K83	410.22
0432		EMBLEM HERSTELLER	910 817 4100	45.39
0742		KOTFLUEGEL V R	910 881 0100	191.55
0776		SCHUTZL H KOTFL V R	+910 690 0100 9K83	27.15
0855	5 X	SPREIZNIET L	124 990 0492	12.10
0856	5 X	SPREIZNIET R	124 990 0492	12.10
0860	2 X	SPREIZNIET R	000 990 5492 9051	3.42
1411	2	REP-SATZ FRONTSCH	000 989 4905 11	131.86
1413		KLEBESATZ INNENSP	005 989 4771 09	12.45
1414		PLATTE INNENSPIEGEL	901 671 0115	7.32
1415	6 X	UNTERLAGEN FRONTSCH	203 671 0197	16.62
1536		DTG DREIECKSCH V R	910 671 0300	30.77
1682		SCHUTZL TUER V R	+910 690 0300 9K83	83.61
1694		DICHTFOLIE TUER V R	907 727 0100	20.75
1782		SCHIEBETUER R	910 730 6201	1361.77
1876		DAEMPfung SCHIEBET R	639 602 0380	12.21
2311	4 X	CLIP BEFESTIGUNG L	910 991 0000	2.76
2331		SCHUTZL L SEITENW V	+910 690 5300 9K83	150.80
2332		SCHUTZL SCHIEBET R	+910 690 0700 9K83	151.50
2336	2	SCHRAUBE R	006 990 5212	0.36
2351		DACHBEPLANKUNG V	906 657 1100	272.28
2588		STOSSFAENGER H R	907 885 2501 9K83	242.41
2591	2 X	SPREIZNIET L	+201 990 0292 9051	3.06
2592	2 X	SPREIZNIET R	+201 990 0292 9051	3.06
2599		SPREIZNIET L	910 991 0400	1.17
2600		SPREIZNIET R	910 991 0400	1.17
2662		GEH SENS PARKH H R A	000 542 2112	2.63
3290		RUECKSTRAHLER H R	907 820 2901	5.14
3295	3	CLIP BEFESTIGUNG L	910 988 0200	5.34
3296	3	CLIP BEFESTIGUNG R	910 988 0200	5.34
4941		LICHTSENSOR	910 905 4100	100.12
5512		SCHUTZL H S-WAND H R	+910 690 7800 9K83	59.25
5513	6 X	CLIP BEFESTIGUNG L	910 991 0000	4.14
5595		ABDICHTMASSE	001 989 6420 00	43.89
5705		SEITENWAND V L	910 637 3500	463.85
5717		SEITENWAND H L	907 637 3300	507.23
5718		SEITENWAND H R	907 637 3800	507.23
5749		BEPLANKUNG M L U	907 637 1300	100.22
5750		BEPLANKUNG M R U	907 637 1400	349.92
5752		BEPLANKUNG H R U	907 637 1600	350.55
5761		SCHUTZL V S-WAND H L	+910 690 6200 9K83	42.55
5762		SCHUTZL V S-WAND H R	+910 690 7700 9K83	42.55

SYSTEM AUDATEX

BLATT

7

R E P A R A T U R - K A L K U L A T I O N NR TIM_W1V3KBFZ4SP7670 07.07.2026

S C H L U S S K A L K U L A T I O N						EUR	EUR

A R B E I T S L O H N ZEITBASIS 12 AW = 1 STD							
GESAMT KL 1	118 AW	X	7.52	EUR/AW		887.36	
GESAMT KL 2	981 AW	X	7.52	EUR/AW		7 377.12	
VERMESSEN KL 1	20 AW	X	7.52	EUR/AW		150.40	
GESAMTSUMME ARBEITSLOHN						8 414.88	
N E B E N K O S T E N							
UNTERBODENSCHUTZ							
LOHN KL 2	11 AW	X	7.52	EUR/AW		82.72	
MATERIAL						24.00	
HOHLRAUMKONSERV.							
LOHN KL 2	3 AW	X	7.52	EUR/AW		22.56	
MATERIAL						140.00	
GESAMTSUMME NEBENKOSTEN						269.28	
L A C K I E R U N G ZEITBASIS 12 AW = 1 STD							
ARBEITSLOHN	380 AW	X	9.82	EUR/AW		3 731.60	
LACKIERMATERIAL	30.00 %					1 119.48	
GESAMTSUMME LACKIERUNG INKL MATERIAL						4 851.08	
E R S A T Z T E I L E						6 348.37	
KLEINERSATZTEILE (2.0%)						126.97	
GESAMTSUMME ERSATZTEILE						6 475.34	
R E P A R A T U R K O S T E N OHNE MWST.....						20 010.58	

MWST 19.00 %						3 802.01	
R E P A R A T U R K O S T E N MIT MWST.....						23 812.59	

ERLAEUTERUNGEN:

E-TEILE-PREISE=UPE D HERST/IMPORT
 + = FARB-NR BESTIMMEN
 KN = KEINE ERSATZTEIL-/ARB-POS-NR
)=ZEITANTEILE IN ANDERER POS ENTH
 LIZENZ = 67052794

* = ANWENDERANGABEN
 E-TEILE-NR NICHT UNBEDINGT BST-NR
 MODELL-SPEZIF NACH FZ-IDENT-NR
 ZAX=ZEITERHEBUNG DURCH AUDATEX

K O N T R O L L B L A T T NR TIM_W1V3KBFZ4SP7670

07.07.2026

SCHADENART KOSTENVORANSCHLA

FABRIKAT MERCEDES-BENZ SPRINTER 9 317 CDI
 FZ-IDENT-NR W1V3KBFZ4SP767023 AMTL KZ W TYP-CODE 03 SP 77
 ERSTE ZUL 16.10.2024 LAUFLEIST 38874
 REP-FIRMA M

 KD-NR / SV-NR : 131352 67052794 CLASSDIRECT REL 31.00
 VERSIONS-NR: 50.3100.01

AUSWERTUNGS-DATUM : 07.07.2026

AV-CODES

- AV UEBER FZ-IDENT-NR : BA B7 DD DK D5 E1 FV F1 F5 GB GJ GK GM G1 G5 G6
 G8 G9 HE HO HQ H1 H2 H6 IA ID IE IF II IJ IK I1
 I2 I3 I4 I5 I6 JI JN J5 J7 J8 J9 KC KH K6 LH LK
 LP L2 MB MC ME MG MZ M1 M7 N1 OG OH OY O3 O8 PA
 PH P5 P6 QD QH QK Q9 RM R3 R5 S2 S8 T0 T6 VP VX
 V5 V6 WZ W1 W7 W9 XC XK XS XX X6 YH YX Y4 ZH ZJ
 ZV ZY Z3

- AUSFUEHRUNGSVARIANTEN : BA B7 DD DK D5 E1 FV F1 F5 GB GJ GK GM G1 G5 G6
 G8 G9 HE HO HQ H1 H2 H6 IA ID IE IF II IJ IK I1
 I2 I3 I4 I5 I6 JI JN J5 J7 J8 J9 KC KH K6 LH LK
 LP L2 MB MC ME MG MZ M1 M7 N1 OG OH OY O3 O8 PA
 PH P5 P6 QD QH QK Q9 RM R3 R5 S2 S8 T0 T6 VP VX
 V5 V6 WZ W1 W7 W9 XC XK XS XX X6 YH YX Y4 ZH ZJ
 ZV ZY Z3

ERSATZTEILE / LACKIERUNG

- REP-ART/LEIT-NR/INFO : E 0778 EL / E 1684 EL / E 2333 EL / E 2334 EL
 E 5514 EL / E 5763 EL / E 5764 EL / N 1482 LO
 N 1566 LO / N 1674 LO / E 1536 ---> N 1742 X
 E 1536 ---> N 1742 LO / N 2309 LO / N 4079 LO
 N 9853 LO / N 9870 LO / N 9873 LO / N 9887 LO
 N 9888 LO / V 9902 LO / H 9975 LO / U 5701 LO
 U 5749 LO / U 5750 LO / U 5752 LO
 E 1411 ---> E 1413 Z / E 1411 ---> E 1414 Z
 E 1411 ---> E 4941 Z / E 0281 ---> N 0281 Z
 E 0281 ---> N 0281 LO / E 1536 ---> N 1738 Z
 E 1536 ---> N 1738 LO / E 5750 ---> N 1782 Z
 E 5750 ---> N 1782 LO / E 5717 ---> N 2587 Z
 E 5717 ---> N 2587 LO / E 2588 ---> N 2588 Z
 E 2588 ---> N 2588 LO / E 5750 ---> N 4888 Z
 E 5750 ---> N 4888 LO / E 5705 ---> N 4956 Z
 E 5705 ---> N 4956 LO / N 6135 ---> N 3281 Z
 N 6135 ---> N 3281 LO / N 6136 ---> N 3282 Z
 N 6136 ---> N 3282 LO / L 5737 LL / L 5738 LL
 L 9957 LL / L 9960 LL / L 9995 LL

- REP-ART/LEIT-NR/INFO : I 4273 ---> 30.08 E 4273 ---> 722.88
 I 4274 ---> 30.08 E 4274 ---> 1 011.64
 I 4286 ---> 30.08 E 4286 ---> 1 157.35
 I 5576 ---> 90.24 E 5576 ---> 1 538.16
 I 5671 ---> 45.12 E 5671 ---> 1 877.82
 I 5701 ---> 90.24 E 5701 ---> 879.00

SYSTEM AUDATEX

K O N T R O L L B L A T T NR TIM_W1V3KBFZ4SP7670 07.07.2026

I 5737 ---> 30.08 E 5737 ---> 488.39
 I 5738 ---> 45.12 E 5738 ---> 726.76

LOHNFAKTOREN

- ZEITBASIS : 12 AW=1 STD
 - MECH/SPENGLER : 7.52 EUR/AW 7.52 EUR/AW
 - LACKIERER -HERST : 9.82 EUR/AW

RANDFAHNEN-CODES

- AKTIVE CODES : 40 30.00 / 70 24.00 / 72 140.00

ERSATZTEILE

- PREISSTAND : 01.06.2026
 - ET-PREIS-DATUM MASTER : 01.06.2026

LACKIERUNG

- REP-ART/LEIT-NR : LE 0742 / LE 1782 / LE 2351 / LE 5705
 LE 5717 / LE 5718 / LE 5749 / LE 5750
 LE 5752 / LI 1754 / LI 5701 / L 4273
 L 4274 / L 4286 / L 5576 / L 5671
 L 9959

ANZAHL POSITIONEN

- ERFASST : 100
 - MUTATIONEN :

SCHLUSSKALKULATION

LOHN: 8 414.88 NEBEN: 269.28 LACK: 4 851.08 ET : 6 475.34
 REP : 20 010.58 MWST: 3 802.01 REPI: 23 812.59

DETAIL-ERFASSUNGSDATEN :

L 9960	L 9957	L 9959	L 9995	P 9840	4
N 9853	V 9902	E 2351	E 1411	E 1415	
E 5705	E 5717	E 5595	H 9975	E 2331	
E 2333	E 5761	E 5763	E 5749	U 5749	
I 5701 12	U 5701	I 5671 6	L 5671	N 4079	
N 2309	E 2311	E 5513	E 3295	E 2591	
E 2599	E 2588	E 2592	E 2600	E 3290	
E 5718	E 5762	E 5764	E 5512	E 5514	
E 5750	U 5750	E 3296	E 1782	E 1876	
E 2332	E 2334	E 2336	P 9821 4	E 0742	
E 0860	E 0776	E 0778	E 1682	E 1684	
I 5576 12	L 5576	E 0281	E 0355	E 0297	
E 0298	E 0289	E 0291	E 0317	E 0318	
E 0319	E 0320	E 0321	E 0322	E 0352	
E 0855	E 0856	E 0410	E 0432	N 1566	
N 1674	E 1536	E 1694	LI 1754	N 1742	
N 1482	I 4273 4	L 4273	I 4274 4	L 4274	
I 5737 4	L 5737	I 5738 6	L 5738	N 1478 6	
N 9887	N 9888	N 9870	N 9873	E 2662	
PE 5772 1	U 5752	E 5752	I 4286 4	L 4286	

SYSTEM AUDATEX