22346/24802

Standplatz:

11.03.2026

Fahrzeugbeschreibung

Fahrzeug:	**HYUNDAI IONIQ 5 58 kWh Heckantrieb Sports Utility Vehicle5-türig 0 ccm 170 PS / 125 KW Elektrisch Automatik**		
Amtliches Kennzeichen:	AÖ -CW 0133E	Fahrgestell-Nummer:	KMHKN81BFPU180389
Vertrags-Nummer:	41098084	Erstzulassung:	30.05.2023
Internes KZ:	15085823	Kilometer-Stand:	65223
Unfall/Schaden:	Das Fahrzeug hat reparierten Unfallschaden gem. beiliegendem Protokoll.		

Ausstattung:

HYUNDAI IONIQ 5 58 kWh Heckantrieb Sports Utility Vehicle 5-türig 0 ccm 170 PS / 125 KW Elektrisch Automatik

Lackierung: Lucid Blue Mineraleffekt Polsterung: Leder Schwarz mit hellgrauen Ziernähten Telefontyp:

Listenpreis ohne Sonderausstattung in EUR (vor Mwst.)	**36.890,76**

Sonderausstattung in EUR (vor Mwst.):

BOSE Soundsystem	588,24
Elektrische Heckklappe	420,17
LED-Paket	0,00
Leder Schwarz mit hellgrauen Ziernähten Innenraum Schwarz	0,00
Lucid Blue Mineraleffekt	0,00
Park-Paket	1.176,47
Sitz-Paket	840,34
TECHNIQ-Paket	7.815,13
Wärmepumpe	0,00

Listenpreis gesamt in EUR (vor Mwst.)	**47.731,11**
Listenpreis gesamt in EUR (inkl. Mwst.)	**56.800,02**
Voraussichtliche Berechnungsbasis* für die Ermittlung des geldwerten Vorteils gesamt in EUR (inkl. Mwst.)	56.800,02

Bitte beachten Sie, dass diese Angabe rein informativ und unverbindlich ist. Maßgeblich für die Ermittlung des steuerlich relevanten geldwerten Vorteils ist der Listenpreis für Verbraucher am Tag der Erstzulassung, der bei Elektro- und Hybridfahrzeugen gegebenenfalls zu mindern ist.

*Voraussichtlicher Bruttolistenpreis für Verbraucher abzüglich Winterräder und / oder Telefonvorbereitung

22653

Technische Daten

(Angaben basieren auf Herstellerangaben*)

Fahrzeug:	HYUNDAI IONIQ 5 58 kWh Heckantrieb Sports Utility Vehicle5-türig 0 ccm 170 PS / 125 KW Elektrisch Automatik		
Modelljahr:	2023		
kW / PS:	125 / 170	Hubraum:	0
Getriebe:	Automatik	Anzahl Gänge:	1
Emissionsgruppe:		CO2 (g/km):	0
durchschn. Verbrauch/100 Km:	0,0000	Tankinhalt:	0
Max. Km/h:	185	Beschl. 0-100 Km/h in Sec.:	8,500
Leergewicht (kg):	1905	zul. Gewicht (kg):	2370

* Angaben ohne Gewähr

24800

Unfall-/Schadenspiegel

Vertrags-Nummer: **41098084**
Amtliches Kennzeichen: AÖ -CW 0133E

Übersicht erstellt am: 11.03.2026

Für das Fahrzeug gem. o.g. Leasingvertrag, Fahrzeugtyp

HYUNDAI IONIQ 5 58 kWh Heckantrieb Sports Utility Vehicle5-türig 0 ccm 170 PS / 125 KW Elektrisch Automatik

wurden uns während der Vertragslaufzeit nachfolgende Beschädigungen angezeigt:

Datum	*SNR*	*Verursacher*	*Beschädigung*	*Reparatur erfolgt **	*Gutachten vorhanden **
29.08.2025	9059963290	Eigenverschulden	Seitenschaden Beifahr.	Ja	Nein

* Sofern für eine Schadennummer mehrere Beschädigungen angegeben sind, gilt der Eintrag in dieser Spalte für die gesamte Schadennummer.

Unfall-/Schadenspiegel zur Kenntnis genommen: _____

Datum und Unterschrift Käufer

31693

Wartungsreport

Vertrags-Nummer: **41098084**
Amtliches Kennzeichen: AÖ -CW 0133E

Übersicht erstellt am: 11.03.2026

Für das Fahrzeug gem. o.g. Leasingvertrag, Fahrzeugtyp

HYUNDAI IONIQ 5 58 kWh Heckantrieb Sports Utility Vehicle5-türig 0 ccm 170 PS / 125 KW Elektrisch Automatik

wurden uns während der Vertragslaufzeit nachfolgende Wartungen angezeigt:

Datum	*Km-Stand*	*Art der Wartung*

Wartungsreport zur Kenntnis genommen:

Datum und Unterschrift Käufer

TÜV SÜD Auto Partner GmbH

Vehicle evaluation
Gutenbergstr. 13
70771 Leinfelden-Echterdingen
+49 (0) 711 722 084 0

PROTOCOL NUMBER: 42131779

If you have any questions, please state the protocol number and date

Date: 24 Oct 2025

Expert report

Subject	Wertgutachten
Order from	Allane SE Zugspitzstraße 1 82049 Pullach
Inspection date / location	24 Oct 2025 / TÜV SÜD Service Center Traunstein Kotzinger Straße 6 83278 Traunstein
Contract number	41098084
Order number / reference	MW2655902
Vehicle Identification Number	KMHKN81BFPU180389

Expert report

Subject	Wertgutachten
Order from	Allane SE Zugspitzstraße 1 82049 Pullach
Inspection date / location	24 Oct 2025 / TÜV SÜD Service Center Traunstein Kotzinger Straße 6 83278 Traunstein
Inspection by	Georg Niederberger
Contract number	41098084
Order number / reference	MW2655902
Type of vehicle	SUV
Manufacturer	Hyundai
Model / sales designation	IONIQ5
Manufacturer key numbers / type code numbers	8252 AKA 00006
Vehicle Identification Number	KMHKN81BFPU180389
Number of owners	Unknown
First registration / Last registration	30 May 2023 / 30 May 2023
Next periodical technical inspection	05/2026
Vehicle documents	At the time of the inspection, the registration certificate part 1 (certificate) was available, but the registration certificate part 2 (letter) was not available. E.g. Part 1 (certificate) not accepted
Vehicle license plate	License plate not accepted
Mileage	64,675 km / Read
Colour / colour code	Blue mineral
Type of drive	Rear drive

Fuel type	Electric
Cylinder / emissions class	0 / 2017/1151;WLTP;reine Elektrofz
Permitted total weight (kg)	2,370
Dimensions (L/W/H)	4635 x 1890 x 1605
Number of doors / number of seats	5 / 5
Gearbox	Direct drive
Number of gears	1
Upholstery / colour	Leather / Black
Number of keys	2 from 2 Keys available
Maintenance booklet / proof of maintenance	Available / incomplete
Next maintenance in	25,000 km
Performed maintenance	18 Jul 2025 at 59,782 km in Manufacturer authorized workshop
Test drive	short drive on the company premises
Previous damage	Detectable
Repainting	Detectable

Tyre / wheel rim

Axle / Size	Manufacturer	Tyres	Tread pattern [mm]
#1 235/55 R19 105W	Michelin	Summer tyres on Light alloy	5 / 5
#2 235/55 R19 105W	Michelin	Summer tyres on Light alloy	3 / 3

Spare wheel

	Procedure: 02/2028	Tirefit Available

Permissibility of wheels	All axles permissible
Road safety wheels	Roadworthy

The wear and tear condition and possible damages to the tyres are considered in the value.

Value reducing factors

No.	Component group	Description
1	Door - front right side	Door - dent(s) - Smooth repair work

No.	Component group	Description
2	Rear bumper	Rear bumper - Unprofessionally repaired - Set / adjust
3	Rear bumper	Rear bumper - Scratch(es) - Smart repair
4	Roof	Roof rail - left side - Scratch(es) - Smart repair
5	Seat - rear	Back seat (Sitzfläche rechts) - Broken / torn - Replace
6	Documents	Service book (Service überzogen, 24 Monate/30000 km) - Incomplete - Loss in value
7	Rear bumper	Spoiler - Scratch(es) - Replace

Wear and tear

No.	Component group	Description
1	Door - rear right side	Door - Scratch(es) - No deduction

Previous damage

No.	Previous damage	Extent of damage
1	Rear, Side right, Provided by user / customer, from 29 Aug 2025	17.000,00 €
Total (net):		17.000,00 €

Repainting

No.	Location
1	Bumper rear, Unprofessionally carried out, Invoice of repair done Non-existent

Notes on expert report

Details of order and scope of evaluation:

An order was placed to perform a vehicle evaluation for the vehicle described.

Vehicle identification:

- The vehicle identification number (VIN) was read from the vehicle and its conformity with the submitted documents was verified during the inspection by the undersigned.

Inspection conditions:

- The inspection conditions were sufficient for the assessment of the vehicle.

- Lifting equipment and a pit were available for examining the vehicle.

Test drive / test run of engine and power units:

- A short movement and shunting trip was carried out on the company premises.

- An engine test run was performed.

Previous damages:

- According to available information previous damages were repaired at the vehicle. Traces of repairs, which allow conclusions about the area of repair, were not recognizable during the inspection.

Further notes and findings:

- The findings do not include a vehicle inspection as per road traffic regulations [German: StVZO] nor a vehicle inspection as per warranty law [German: Gewährleistungsrecht].

- If damage or defects are only discovered during disassembly/diagnosis work or through advanced knowledge, or if defects are caused by concealed defects or fraudulent deception, please notify the expert immediately.
  In this case, the technical expert shall have to promptly re-inspect the vehicle to determine the scope of extra repair work and determine the extra cost involved. Those replacement parts that had caused the re-inspection shall be stored until the technical expert has completed the re-inspection.

Comments

- Anhängerkupplung abnehmbar verbaut.

Expert's signature (Gerd Bierschenk)

The current printed copy was produced by electronic means. The named technical expert states that the content correctly represents his or her findings. It is valid without an original signature.

Attachments: 13 Overview pictures, 17 Pictures of damage, 2 Pictures of previous damage

Overview pictures

Figure 1: VIN

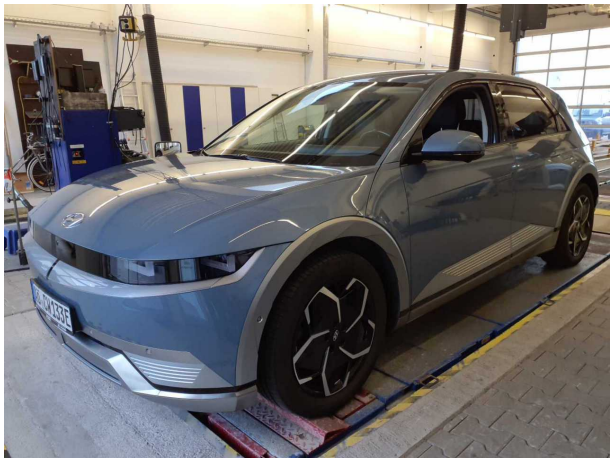

Figure 2: Diagonal front

Figure 3: Diagonal front

Figure 4: Diagonal rear

Figure 5: Diagonal rear

Figure 6: Mounted tyres

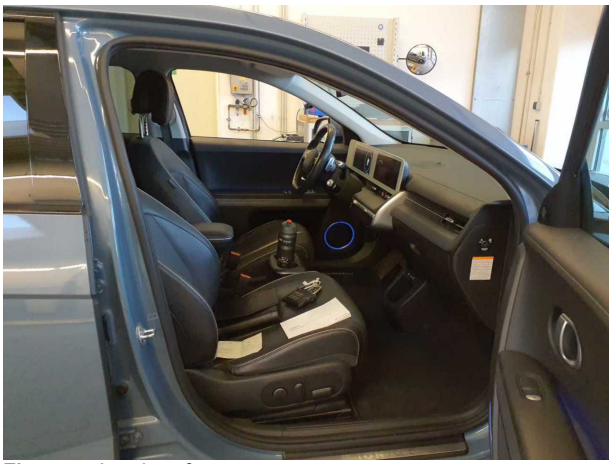

Figure 7: Interior - front

Figure 8: Cargo area

Figure 9: Instrument cluster

Figure 10: Instrument cluster

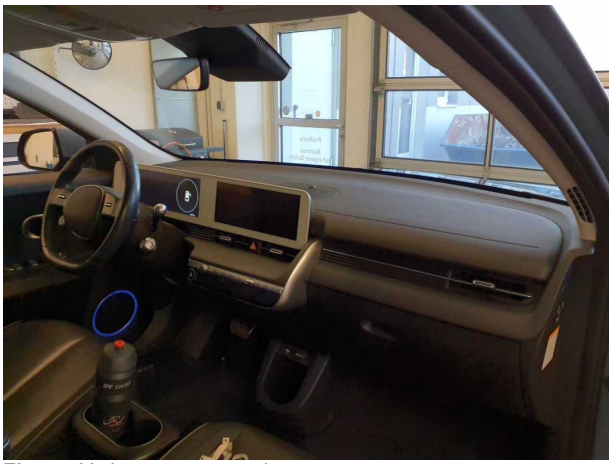

Figure 11: Instrument panel

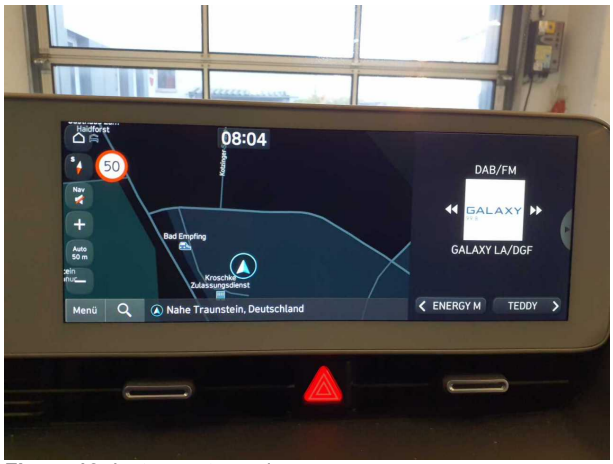

Figure 12: Instrument panel

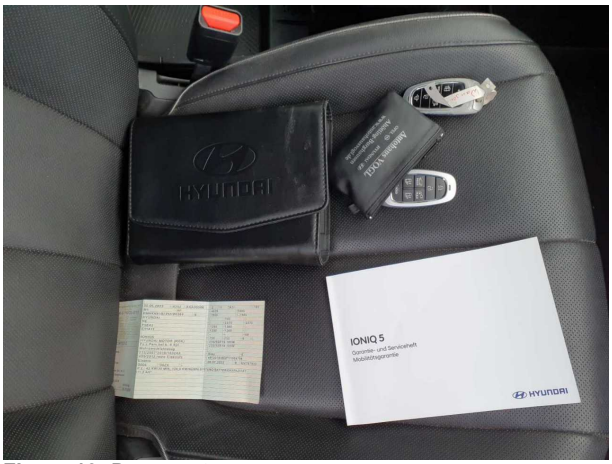

Figure 13: Documents

Pictures of damage

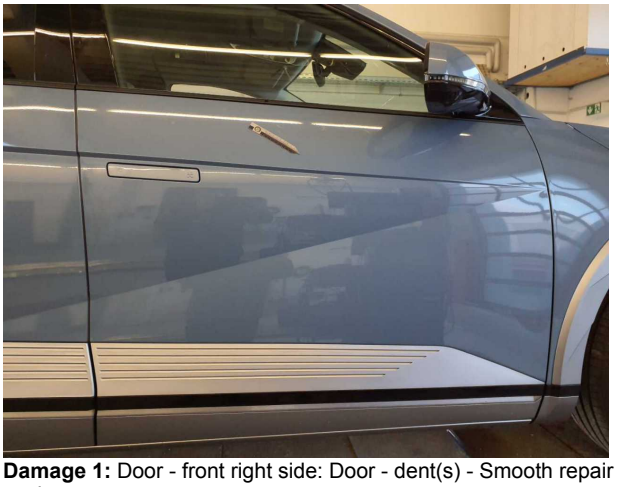

Damage 1: Door - front right side: Door - dent(s) - Smooth repair work

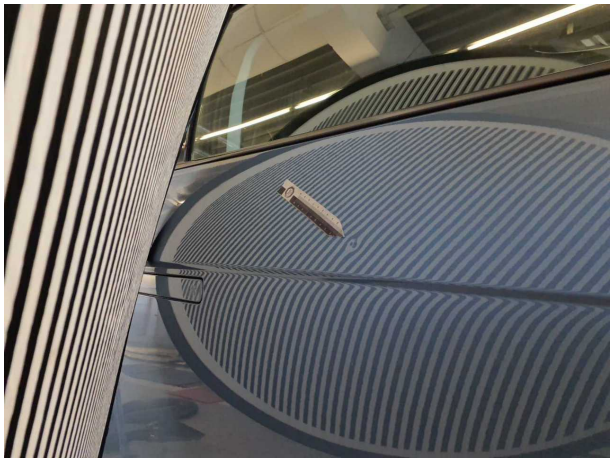

Damage 1: Door - front right side: Door - dent(s) - Smooth repair work

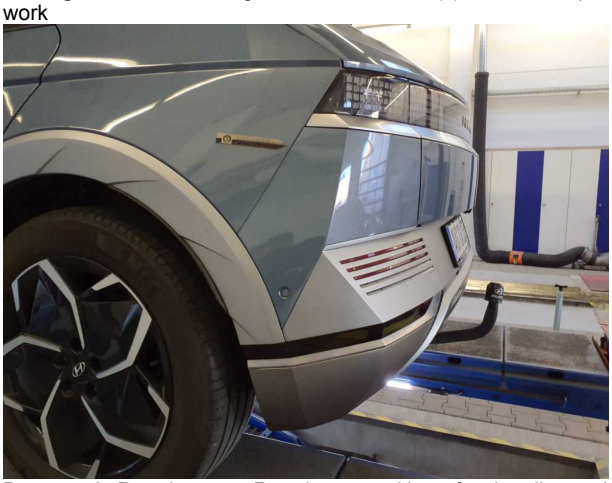

Damage 2: Rear bumper: Rear bumper - Unprofessionally repair… - Set / adjust

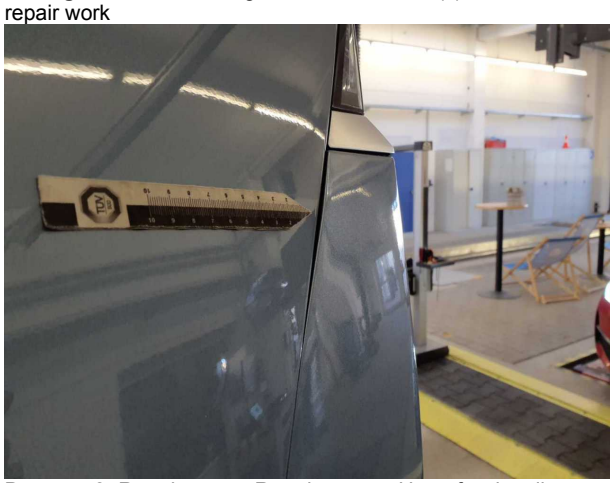

Damage 2: Rear bumper: Rear bumper - Unprofessionally repaired - Set / adjust

Damage 2: Rear bumper: Rear bumper - Unprofessionally repair… - Set / adjust

Damage 3: Rear bumper: Rear bumper - Scratch(es) - Smart repair

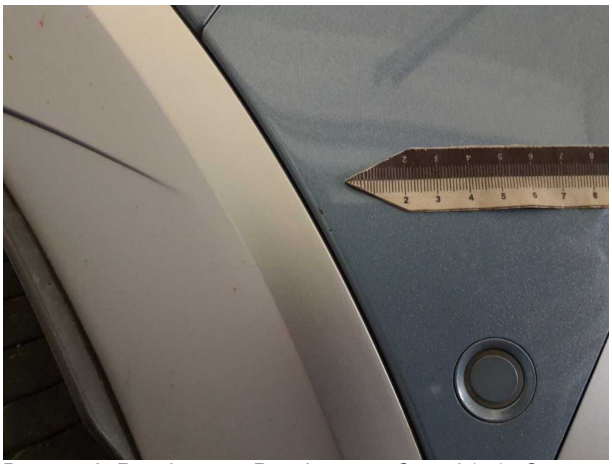

Damage 3: Rear bumper: Rear bumper - Scratch(es) - Smart repair

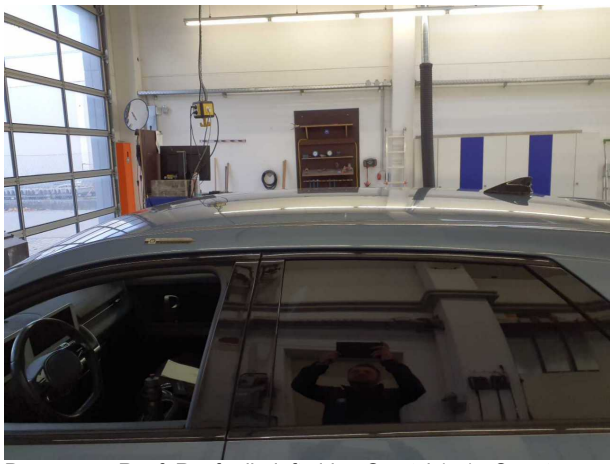

Damage 4: Roof: Roof rail - left side - Scratch(es) - Smart repair

Damage 4: Roof: Roof rail - left side - Scratch(es) - Smart repair

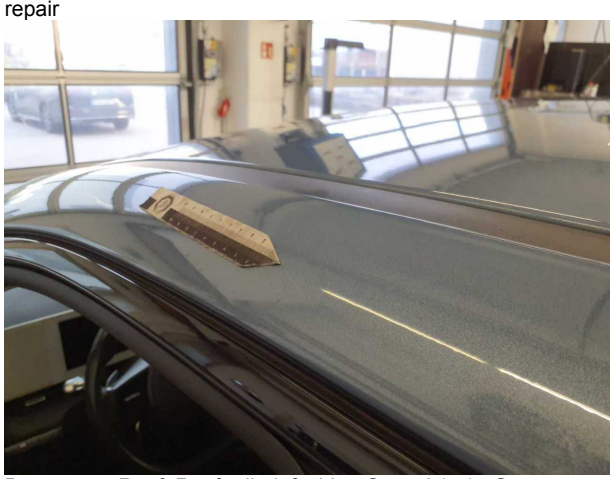

Damage 4: Roof: Roof rail - left side - Scratch(es) - Smart repair

Damage 4: Roof: Roof rail - left side - Scratch(es) - Smart repair

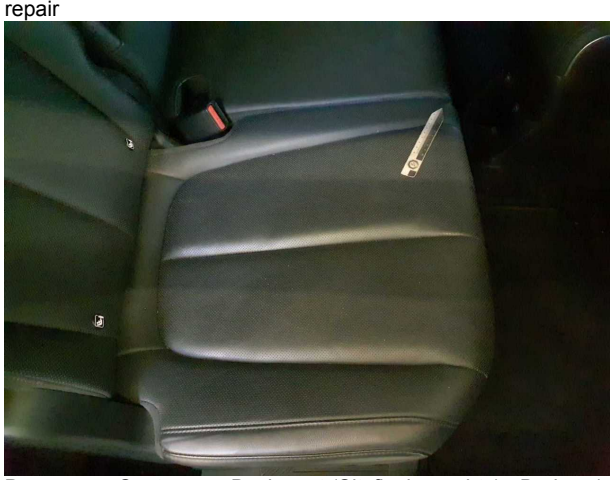

Damage 5: Seat - rear: Back seat (Sitzfläche rechts) - Broken / torn - Replace

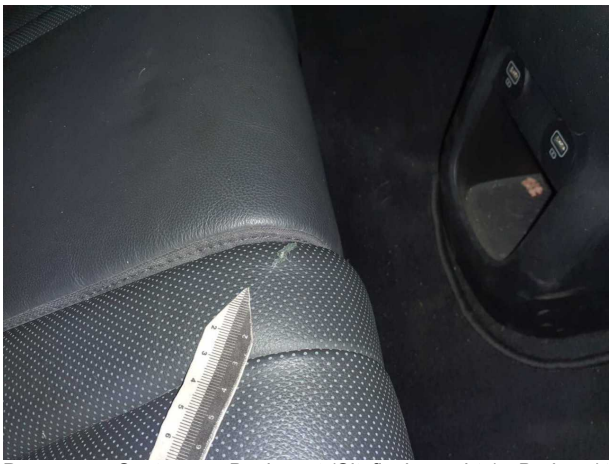

Damage 5: Seat - rear: Back seat (Sitzfläche rechts) - Broken / t… - Replace

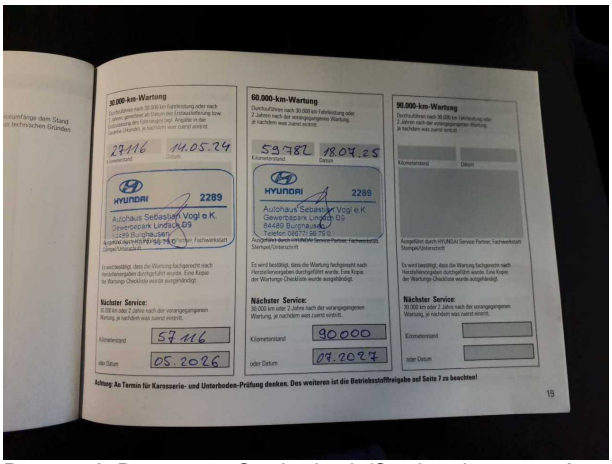

Damage 6: Documents: Service book (Service überzogen, 24 Monate/30000 km) - Incomplete - Loss in value

Damage 7: Rear bumper: Spoiler - Scratch(es) - Replace

Damage 7: Rear bumper: Spoiler - Scratch(es) - Replace

Damage 7: Rear bumper: Spoiler - Scratch(es) - Replace

Pictures of previous damage

Previous damage 1: Rear, Side right

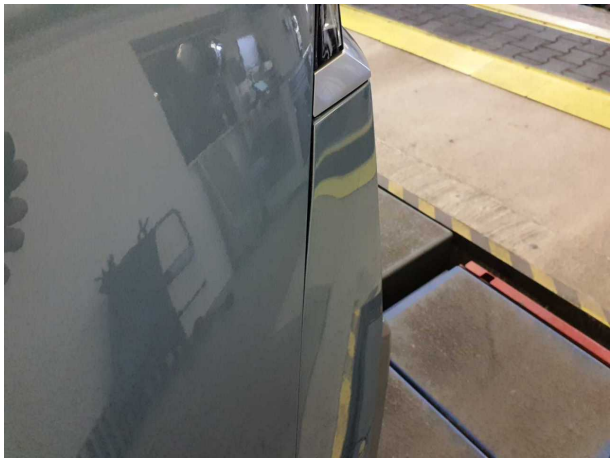

Previous damage 1: Rear, Side right

TÜV SÜD Auto Partner GmbH

Fahrzeugbewertung
Gutenbergstr. 13
70771 Leinfelden-Echterdingen
+49 (0) 711 722 084 0

PROTOKOLLNUMMER: 42131779

Bei Rückfragen bitte Protokollnummer und Datum angeben

Datum: 24.10.2025

Gutachten

Betreff	Wertgutachten
Auftrag durch	Allane SE Zugspitzstraße 1 82049 Pullach
Besichtigungsdatum / Ort	24.10.2025 / TÜV SÜD Service Center Traunstein Kotzinger Straße 6 83278 Traunstein
Vertragsnummer	41098084
Auftrags-Nummer / Referenz	MW2655902
Fahrzeug-Identnummer	KMHKN81BFPU180389

Gutachten

Betreff	Wertgutachten
Auftrag durch	Allane SE Zugspitzstraße 1 82049 Pullach
Besichtigungsdatum / Ort	24.10.2025 / TÜV SÜD Service Center Traunstein Kotzinger Straße 6 83278 Traunstein
Besichtigung durch	Georg Niederberger
Vertragsnummer	41098084
Auftrags-Nummer / Referenz	MW2655902
Fahrzeugart	Geländewagen
Hersteller	Hyundai
Modell / Verkaufsbezeichnung	IONIQ5
Schlüssel-Nummern HSN / TSN	8252 AKA 00006
Fahrzeug-Identnummer	KMHKN81BFPU180389
Anzahl Besitzer	unbekannt
Erstzulassung / Letzte Zulassung	30.05.2023 / 30.05.2023
Nächste HU	05/2026
Fahrzeug Dokumente	Zum Zeitpunkt der Besichtigung lag die Zulassungsbescheinigung Teil 1 (Schein) vor, die Zulassungsbescheinigung Teil 2 (Brief) lag nicht vor. ZB Teil 1 (Schein) nicht entgegen genommen
Fahrzeug Kennzeichen	Kennzeichen nicht entgegen genommen
Laufleistung	64.675 km / abgelesen
Farbe / Farbcode	Blau Mineral
Antriebsart	Heckantrieb
Kraftstoffart	Elektro
Zylinder / Schadstoffklasse	0 / 2017/1151;WLTP;reine Elektrofz

zul. Gesamtgewicht (kg)	2.370
Maße (L/B/H)	4635 x 1890 x 1605
Anzahl Türen / Anzahl Sitze	5 / 5
Getriebe	Direktantrieb
Anzahl Gänge	1
Polster / Farbe	Leder / Schwarz
Anzahl Schlüssel	2 von 2 Schlüsseln vorhanden
Wartungsheft / Wartungsnachweis	vorhanden / unvollständig
Restlauf bis Service	25.000 km
Durchgeführte Wartungen	18.07.2025 bei 59.782 km in Herstellerwerkstatt
Probefahrt	kurze Fahrt auf dem Betriebsgelände
Vorschaden	Feststellbar
Nachlackierung	Feststellbar

Bereifung / Felge

Achse / Größe	Hersteller	Bereifung	Profil [mm]
#1 235/55 R19 105W	Michelin	Sommerreifen auf Leichtmetall	5 / 5
#2 235/55 R19 105W	Michelin	Sommerreifen auf Leichtmetall	3 / 3

Ersatzrad

Ablauf: 02/2028 Tirefit vorhanden

Zulässigkeit Räder	Alle Achsen zulässig.
Verkehrssicherheit Räder	Verkehrssicher

Der Verschleißzustand sowie evtl. Schäden an der Bereifung sind wertmäßig berücksichtigt.

Wertmindernde Faktoren

Nr.	Bauteilgruppe	Beschreibung
1	Tür vorn rechts	Tür - Delle(n) - sanft instandsetzen
2	Stossfänger hinten	Stossfänger hinten - nicht fachgerecht instandgesetzt - einstellen/justieren
3	Stossfänger hinten	Stossfänger hinten - Kratzer - Smart Repair
4	Fahrzeugdach	Dachholm links - Kratzer - Smart Repair
5	Sitz hinten	Rücksitz (Sitzfläche rechts) - gebrochen / gerissen - erneuern

Nr.	Bauteilgruppe	Beschreibung
6	Unterlagen	Serviceheft (Service überzogen, 24 Monate/30000 km) - unvollständig - Wertminderung
7	Stossfänger hinten	Spoiler - Kratzer - erneuern

Gebrauchsspuren

Nr.	Bauteilgruppe	Beschreibung
1	Tür hinten rechts	Tür - Kratzer - kein Abzug

Vorschaden

Nr.	Vorschaden	Schadenshöhe
1	Heck, Seite rechts, Angabe durch Nutzer/Auftraggeber, vom 29.08.2025	17.000,00 €
Summe (netto):		17.000,00 €

Nachlackierungen

Nr.	Ort
1	Stoßfänger hinten, nicht fachgerecht ausgeführt, Reparaturrechnung nicht vorhanden

Hinweise zum Gutachten

Angaben zum Auftrag und zum Begutachtungsumfang:

Es wurde der Auftrag erteilt, eine Fahrzeugbewertung über das beschriebene Fahrzeug zu erstellen.

Fahrzeug-Identifizierung:

- Die Fahrzeug-Identifizierungsnummer (FIN) wurde am Fahrzeug abgelesen und die Übereinstimmung im Verlauf der Besichtigung durch den Unterzeichner mit den vorgelegten Unterlagen festgestellt.

Besichtigungsbedingungen:

- Die Besichtigungsbedingungen waren zur Beurteilung des Fahrzeuges ausreichend.

- Zur Untersuchung des Fahrzeuges standen Hubmittel bzw. eine Grube zur Verfügung.

Probefahrt / Probelauf von Motor und Aggregaten:

- Es wurde eine kurze Bewegungs- und Rangierfahrt auf dem Betriebsgelände durchgeführt.

- Ein Probelauf des Motors wurde durchgeführt.

Vorschäden:

- Laut vorliegenden Informationen wurden am Fahrzeug Vorschäden instandgesetzt. Reparaturspuren, die Rückschlüsse auf den Instandsetzungsbereich des Schadens ermöglichen, waren bei der Besichtigung nicht erkennbar.

Weitere Hinweise und Feststellungen:

- Die getroffene Feststellung beinhalten weder eine Fahrzeugabnahme im Sinne der StVZO, noch im Sinne des Gewährleistungsrechtes.

- Werden Schäden oder Mängel welche erst im Rahmen von Zerlege-/ Diagnosearbeiten oder durch erweiterte Kenntnisse festgestellt, sowie durch verschwiegene Mängel oder arglistige Täuschung hervorgerufen, wird um sofortige Benachrichtigung des Sachverständigen gebeten.
  Eine Nachbesichtigung des Fahrzeuges zur Feststellung des Umfanges der Reparaturerweiterung und damit verbundenen Kostenausweitung wird in diesem Fall durch den Sachverständigen umgehend durchgeführt. Die für die Schadenerweiterung ursächlichen Altteile sind bis zur Nachbesichtigung durch den Sachverständigen aufzubewahren.

Bemerkungen

- Anhängerkupplung abnehmbar verbaut.

Unterschrift Sachverständiger (Gerd Bierschenk)

Vorliegendes Druckexemplar wurde auf elektronischem Wege erzeugt. Der benannte Sachverständige versichert, dass der Inhalt die von ihm getroffenen Feststellungen korrekt wiedergibt. Es ist ohne Originalunterschrift gültig.

Anlagen: 13 Übersichtsfotos, 17 Beschädigungsfotos, 2 Vorschadenfotos

Übersichtsfotos

Abbildung 1: FIN

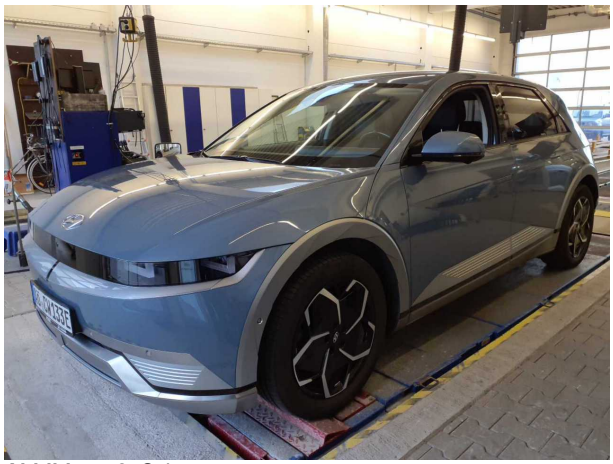

Abbildung 2: Schräg vorne

Abbildung 3: Schräg vorne

Abbildung 4: Schräg hinten

Abbildung 5: Schräg hinten

Abbildung 6: Montierte Bereifung

Abbildung 7: Innenraum vorne

Abbildung 8: Laderaum

Abbildung 9: Kombiinstrument

Abbildung 10: Kombiinstrument

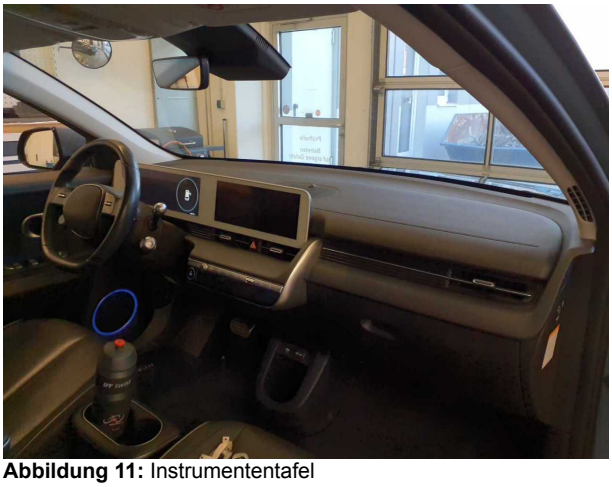

Abbildung 11: Instrumententafel

Abbildung 12: Instrumententafel

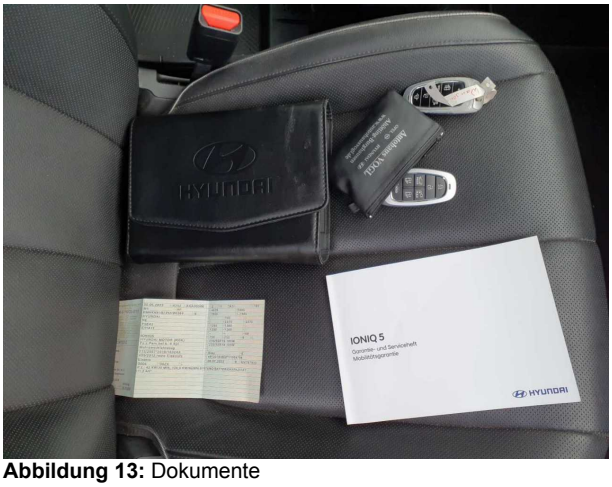

Abbildung 13: Dokumente

Beschädigungsfotos

Beschädigung 1: Tür vorn rechts: Tür - Delle(n) - sanft instandsetzen

Beschädigung 1: Tür vorn rechts: Tür - Delle(n) - sanft instandsetzen

Beschädigung 2: Stossfänger hinten: Stossfänger hinten - nicht fachgerecht instandgesetzt - einstellen/justieren

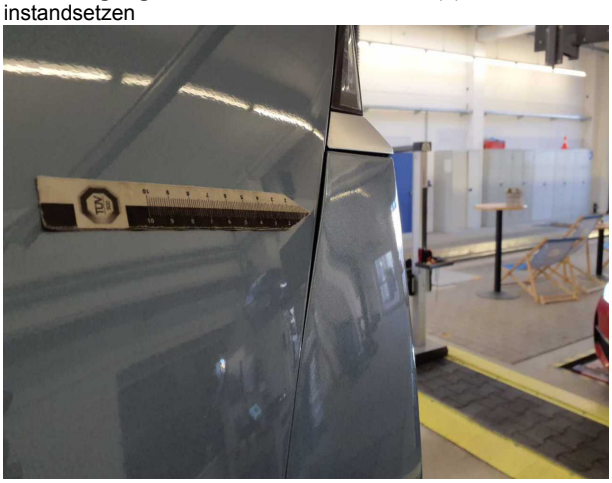

Beschädigung 2: Stossfänger hinten: Stossfänger hinten - nicht fachgerecht instandgesetzt - einstellen/justieren

Beschädigung 2: Stossfänger hinten: Stossfänger hinten - nicht fachgerecht instandgesetzt - einstellen/justieren

Beschädigung 3: Stossfänger hinten: Stossfänger hinten - Kratzer - Smart Repair

Beschädigung 3: Stossfänger hinten: Stossfänger hinten - Kratzer - Smart Repair

Beschädigung 4: Fahrzeugdach: Dachholm links - Kratzer - Smart Repair

Beschädigung 4: Fahrzeugdach: Dachholm links - Kratzer - Sm… Repair

Beschädigung 4: Fahrzeugdach: Dachholm links - Kratzer - Smart Repair

Beschädigung 4: Fahrzeugdach: Dachholm links - Kratzer - Sm… Repair

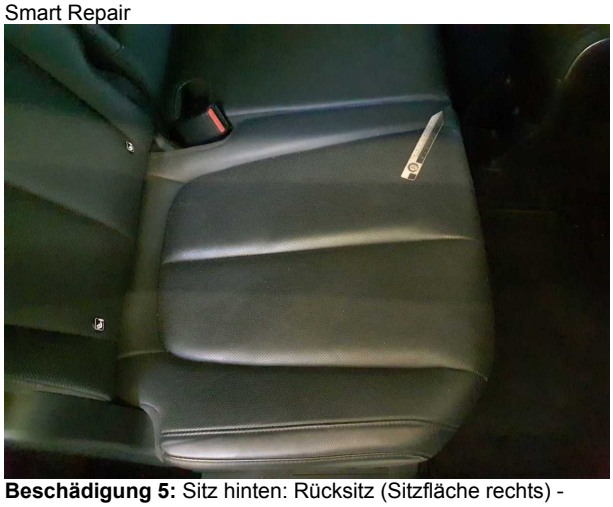

Beschädigung 5: Sitz hinten: Rücksitz (Sitzfläche rechts) - gebrochen / gerissen - erneuern

Beschädigung 5: Sitz hinten: Rücksitz (Sitzfläche rechts) - gebrochen / gerissen - erneuern

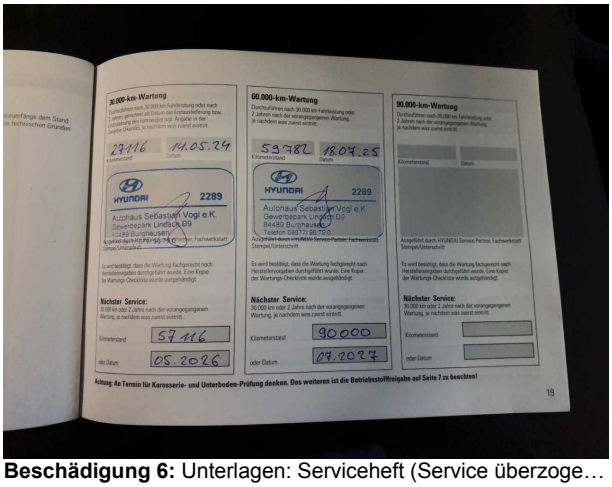

Beschädigung 6: Unterlagen: Serviceheft (Service überzoge… 24 Monate/30000 km) - unvollständig - Wertminderung

Beschädigung 7: Stossfänger hinten: Spoiler - Kratzer - erneuern

Beschädigung 7: Stossfänger hinten: Spoiler - Kratzer - erneuern

Beschädigung 7: Stossfänger hinten: Spoiler - Kratzer - erneuern

Vorschadenfotos

Vorschaden 1: Heck, Seite rechts

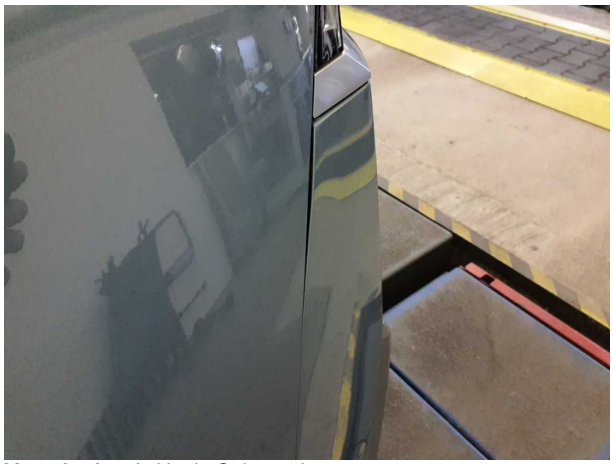

Vorschaden 1: Heck, Seite rechts