



Zustandsbericht

Protokollnummer: 44926329
Auftrags-Nr / Referenz: 26435674
Besichtigungsdatum: 31.03.2026

Angaben zum Fahrzeug

Hersteller / Modell	Renault ZOE (mit Batterie) Z.E. 50 EXPERIENCE		
Kennzeichen	SHG-CR 94E	Fahrgestellnummer	VF1AG000768173698
Erstzulassung	21.10.2021	Laufleistung (abgelesen)	38.571 km
HSN/TSN	3333 / BMT 00024	Kraftstoffart / Zylinder	Elektro / 0
Fahrzeugart	PKW Limousine	Antriebsart	Frontantrieb
Schadstoffklasse	2017/1151;WLTP;reine Elektrofz	Getriebe / Anzahl Gänge	Direktantrieb
Farbe	GRIS HIGHLAND	Besichtigungszustand	ausreichend
Leistung / Hubraum	80 kW / 0 ccm	Nächste HU	12/2027
Wartungsheft / Nachweis	vorhanden / vollständig	Restlauf bis Service	10.000 km
Letzte Wartung	12/2025 bei 35.779 km	Polsterart	Stoff
Vorschaden	Keine Feststellbar	Polsterfarbe	Grau-Beige
Nachlackierung	Keine Feststellbar	zul. Gesamtgewicht	1.988 kg
Dokumente	ZB vorhanden	Anzahl Halter	unbekannt
Schlüssel soll/ist	2/2	Anzahl Sitze / Türen	5 / 5
Vertragsnummer	50151405	Re-Import	Nein

Zustandsbericht

Hauptbereifung

Achse	Reifengröße	Reifentyp	Hersteller	Profiltiefe	Verkehrstauglichkeit
1	195/55 R16 91H	Ganzjahresreifen auf Leichtmetall	Michelin	3mm / 3mm	n.i.O.
2	195/55 R16 91H	Ganzjahresreifen auf Leichtmetall	Michelin	4mm / 4mm	i.O.

Legende: Profiltiefenangabe für Reifen links an erster Stelle, für Reifen rechts an zweiter Stelle der Achse

Ausstattung

Serienausstattung

Bezeichnung
2 USB-Anschlüsse für die Rücksitze
Airbag: Anti Submarining Airbags in den Vordersitzen
Airbag: Front- und Seitenairbags für Fahrer und Beifahrer
Anti-Blockier-System
Automatische Aktivierung der Warnblinkanlage bei einer Notbremsung
Automatische Türverriegelung nach dem Anfahren
Außenspiegel (2) elektrisch einstellbar und beheizbar
Außenspiegel in Wagenfarbe lackiert
Berganfahrhilfe (Hill Start Assit)
Bordcomputer Z.E.
Bremsleuchte dritte
Digitale Instrumententafel mit 10-Zoll-Display im Cockpit

TÜV SÜD Auto Partner GmbH
 Gutenbergstraße 13
 70771 Leinfelden-Echterdingen

Besichtigungsort
 Ingenieurbüro Carlando
 Hainhäuser Weg 95
 30855 Langenhagen

Empfänger
 Backoffice
 Santander Consumer Leasing GmbH
 Santander-Platz 1
 41061 Mönchengladbach



Bezeichnung
ECO Modus
Elektronisches Stabilitätsprogramm (ESP) mit Antriebsschlupfregelung (ASR)
Fensterheber elektrisch vorne
Fernlichtassistent
Geräuschsimulator Z.E. Voice, geschwindigkeitsabhängig
Getriebe: Direktantrieb
Heckscheibenheizung
Heckscheibenwischer
Isofix-Kindersitzbefestigung
Keycard Handsfree:
Kindersicherung hinten
Klimaanlage manuell
Kopfstützen (2) vorne
Kopfstützen (3) hinten höhenverstellbar
Ladeanschluss IEC Typ 2 Stecker für Standardladung
Ladekabel (5,6 m) mit IEC Typ 2 für Standard- und beschleunigte Ladung
Ladesystem CHAMELEON CHARGER
LED-Heckleuchten mit dynamischen Blinkern
LED-Tagfahrlicht
Lenkrad: Lenkrad in Lederoptik, höhen- und längsverstellbar
Licht- und Regensensor
Mittelkonsole vorne mit Ablagen
Parkbremse elektronisch
Polster: Stoff aus 100% recycelten Materialien
Radio: EASY LINK mit 7-Zoll-Touchscreen
Range OptimizER.
Reifen: Mobilitäts-Set
Reifen: Reifen mit optimierten Rollwiderstand
Reifendruckkontrolle
Räder: 16" Leichtmetallräder ELECTIVE
Rücksitzlehne asymmetrisch geteilt umklappbar (1/3, 2/3)
Rücksitzlehne mit verstellbarem Neigungswinkel
Servolenkung, elektrisch
Sicherheitsgurte vorne höhenverstellbar
Sitze: Fahrer- und Beifahrersitz längsverstellbar
Spurhalte-Warner
Spurhalteassistent
Steckdose 12 Volt
Tempopilot und Geschwindigkeitsbegrenzer
Verglasung: Akustikverglasung der Windschutzscheibe
Verkehrszeichenerkennung
Voll-LED-Scheinwerfer LED Pure Vision
Wegfahrsperre elektronisch

Sonderausstattung



Bezeichnung
CCS-Ladeanschluss
Einparkhilfe hinten
Klimaautomatik
Lackierung: Metallic
Reifen: Ganzjahresreifen Michelin Crossclimate

Wertmindernde Faktoren

Nr.	Bauteilgruppe	Beschreibung
1	Rad/Reifen	Reifen vorn - verschlissen - erneuern

Gebrauchsspuren

Nr.	Bauteilgruppe	Beschreibung
Das Fahrzeug weist dem Alter und Einsatzzweck entsprechende Gebrauchsspuren auf.		

Festgestellte Nachlackierungen

Nr.	Ort	Wertminderung
Keine feststellbar		

Der Verschleißzustand sowie evtl. Schäden an der Bereifung sind wertmäßig berücksichtigt.

Hinweise zum Gutachten

Angaben zum Auftrag und zum Begutachtungsumfang:

Es wurde der Auftrag erteilt, eine Fahrzeugbewertung über das beschriebene Fahrzeug zu erstellen.

Fahrzeug-Identifizierung:

- Die Fahrzeug-Identifizierungsnummer (FIN) wurde am Fahrzeug abgelesen und die Übereinstimmung im Verlauf der Besichtigung durch den Unterzeichner mit den vorgelegten Unterlagen festgestellt.

Besichtigungsbedingungen:

- Die Besichtigungsbedingungen waren zur Beurteilung des Fahrzeuges ausreichend.
- Zur Untersuchung des Fahrzeuges standen keine Hubmittel bzw. Grube zur Verfügung. Aus diesem Grund war die Besichtigung der Fahrzeugunterseite nur begrenzt möglich.

Probefahrt / Probelauf von Motor und Aggregaten:

- Es wurde eine kurze Bewegungs- und Rangierfahrt auf dem Betriebsgelände durchgeführt.
- Ein Probelauf des Motors wurde durchgeführt.

Verkehrssicherheit:

- Augenscheinlich konnte zum Zeitpunkt der Besichtigung keine Beeinträchtigungen zur Betriebs- bzw. Verkehrssicherheit festgestellt werden.

Vorschäden:

- Am Fahrzeug konnten augenscheinlich keine reparierten Vorschäden festgestellt werden.

Weitere Hinweise und Feststellungen:

- Die getroffene Feststellung beinhalten weder eine Fahrzeugabnahme im Sinne der StVZO, noch im Sinne des Gewährleistungsrechtes.

TÜV SÜD Auto Partner GmbH
Gutenbergstraße 13
70771 Leinfelden-Echterdingen

Besichtigungsort
Ingenieurbüro Carlando
Hainhäuser Weg 95
30855 Langenhagen

Empfänger
Backoffice
Santander Consumer Leasing GmbH
Santander-Platz 1
41061 Mönchengladbach



- Werden Schäden oder Mängel welche erst im Rahmen von Zerlege-/ Diagnosearbeiten oder durch erweiterte Kenntnisse festgestellt, sowie durch verschwiegene Mängel oder arglistige Täuschung hervorgerufen, wird um sofortige Benachrichtigung des Sachverständigen gebeten.

Eine Nachbesichtigung des Fahrzeuges zur Feststellung des Umfanges der Reparaturweiterung und damit verbundenen Kostenausweitung wird in diesem Fall durch den Sachverständigen umgehend durchgeführt. Die für die Schadenerweiterung ursächlichen Altteile sind bis zur Nachbesichtigung durch den Sachverständigen aufzubewahren.

TÜV SÜD Auto Partner GmbH
Gutenbergstraße 13
70771 Leinfelden-Echterdingen

Besichtigungsort
Ingenieurbüro Carlando
Hainhäuser Weg 95
30855 Langenhagen

Empfänger
Backoffice
Santander Consumer Leasing GmbH
Santander-Platz 1
41061 Mönchengladbach



Übersichtsfotos



Abbildung 1: Schräg vorne



Abbildung 2: Schräg vorne



Abbildung 3: Schräg hinten



Abbildung 4: Schräg hinten



Abbildung 5: Laderaum



Abbildung 6: Motorraum

TÜV SÜD Auto Partner GmbH
 Gutenbergstraße 13
 70771 Leinfelden-Echterdingen

Besichtigungsort
 Ingenieurbüro Carlando
 Hainhäuser Weg 95
 30855 Langenhagen

Empfänger
 Backoffice
 Santander Consumer Leasing GmbH
 Santander-Platz 1
 41061 Mönchengladbach

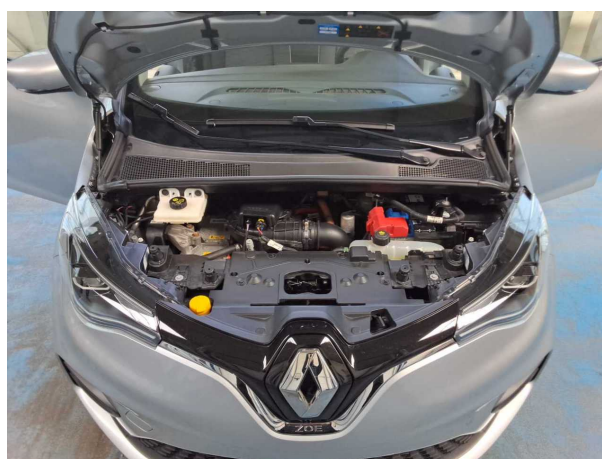

Abbildung 7: FIN



Abbildung 8: Innenraum vorne



Abbildung 9: Kombiinstrument



Abbildung 10: Laufleistung



Abbildung 11: Instrumententafel



Abbildung 12: Zulassungsdocument(e)

TÜV SÜD Auto Partner GmbH
 Gutenbergstraße 13
 70771 Leinfelden-Echterdingen

Besichtigungsort
 Ingenieurbüro Carlando
 Hainhäuser Weg 95
 30855 Langenhagen

Empfänger
 Backoffice
 Santander Consumer Leasing GmbH
 Santander-Platz 1
 41061 Mönchengladbach

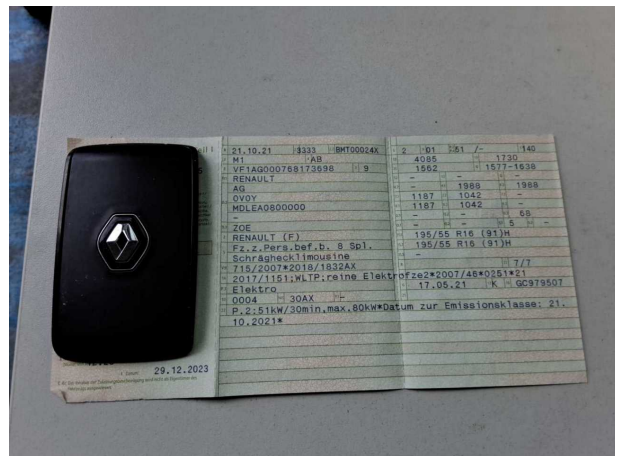

Abbildung 13: Innenraum hinten



Abbildung 14: Montierte Bereifung



Abbildung 15: Ladebuchse/Tankstutzen



Abbildung 16: Ladebuchse/Tankstutzen



Abbildung 17: Sonstiges



Abbildung 18: Sonstiges

TÜV SÜD Auto Partner GmbH
Gutenbergstraße 13
70771 Leinfelden-Echterdingen

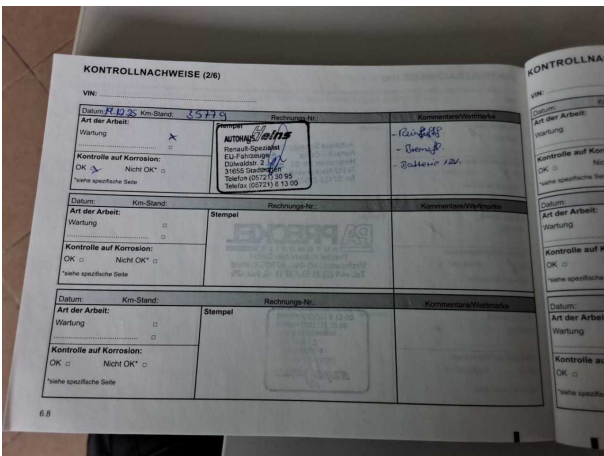
Besichtigungsort
Ingenieurbüro Carlando
Hainhäuser Weg 95
30855 Langenhagen

Empfänger
Backoffice
Santander Consumer Leasing GmbH
Santander-Platz 1
41061 Mönchengladbach

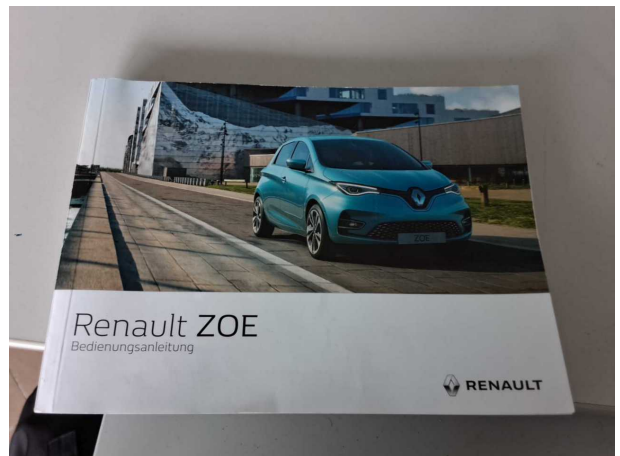

Abbildung 19: Sonstiges