

» Übersicht

Auftrags-Nr: 1002418184
Besichtigt am: 22.04.2026 09:34
Berichts-Nr: 10469511
FIN: VSSZZZKJXRR114215



Fahrzeugansicht - diagonal
vorne links



Fahrzeugansicht - diagonal
hinten rechts



Innenraum - Cockpit mit
Laufleistung

» Fahrzeugdaten

Fahrzeugkategorie:	Personenkraftwagen
Fahrzeugart:	SUV
Hersteller:	Seat
Modell:	Arona
HSN / TSN:	7593 / ANQ
Erstzulassungsdatum:	18.04.2024
Laufleistung:	42.601 km
Nachweis Kilometerstand:	Abgelesen
Farbe:	"Candy" Weiss
Farbe Dach:	Mitternachtsschwarz
Antriebsart:	Frontantrieb
Motorisierung/Kraftstoff:	Benzin
Hubraum:	1.000 ccm
Leistung:	85 kW (116 PS)
Fahrzeuglänge:	
Fahrzeughöhe:	
Fahrzeugbreite:	
Zulässiges Gesamtgewicht:	
Radstand:	
Anzahl Achsen:	2
Zylinder:	3
Schadstoffklasse:	Euro 6
Anzahl Türen:	4
Anzahl Sitze:	5
Getriebe:	Schaltgetriebe 6-Gang
Polsterart:	Stoff
Interieurfarbe:	Titanschwarz
Anzahl vorhandene Schlüssel:	2

» Dokumente & Wartung

Nächste HU:	04.2027
Zulassungsbescheinigung (ZBT1 Original) vorhanden:	Ja
Zulassungsbescheinigung entgegengenommen:	Ja
Kennzeichen entgegengenommen:	Keine
Wartungsheft:	Digital
Wartungsnachweis:	Vollständig
Datum der letzten Wartung:	
Km-Stand bei letzter Wartung:	

» Fahrzeugausstattung

"Vision Plus"-Paket: Parklenkassistent mit Rückfahrkamera	Dreip.-Automatikgurte vorn, mit Gurt- Klemmer ohne Höheneinstellung
2 Leseleuchten vorn	Dreipunkt-Automatikgurt für mittleren Fondsitz
3 Zyl.Ottomotor 1,0L Aggr. 05C.B	Ebener Ladeboden hinten
3-Zyl.-Benzinmotor 1,0 l/85 kW TSI Grundmotor: TJ4, "TSI"	ECO-Funktion
4 Türen	Einbau Differenzierung für Getriebe"MQ 200_GA" -- Fahrzeugteile --
6 Lautsprecher (passiv)	Einton-Signalhorn
6-Gang-Schaltgetriebe "M6"	Elektronisches Stabilisierungsprogramm (ESP)
Abdeckungen für Leichtmetallräder	Embleme
Abgasendrohr hinten (Standard)	Extern, USB Typ-C nur Datenbuchse(n)
Abgaskonzept, WLTP3 M1, N1-I//EU6EA	Fahrprofilauswahl und konv. Dämpfer
Ablenkungs- und Müdigkeitserkennung	Fahrzeuge mit besonderen Produktaufwertungsmaßnahmen
Abwicklung Serie	Fahrzeugklassen-Differenzierung -6F0-
Airbag FS und BFS, ohne Knieairbag, mit BFS-Deaktivierung	Federbereich 30 nur Einbausteuerung keine Bedarfsprognose
Aktivkohlebehälter (EVAP)	Fensterheber mit Komfortschaltung und Abschaltsicherung, elektrisch
Ambientelicht Ausführung 1	Fertigungsablauf Standard
Antenne für AM/FM Empfang, Diversity	Formteilhimmel ungeteilt
Armaturentafel Standard	FPK-Basic
Außenspiegel links, konvex	Frischluftansaugung mit Aktivkohlefilter
Außenspiegel rechts, konvex	Front Assist inkl. City ANB ohne ACC
Außenspiegel, elektrisch anklappbar und elektrisch einstell-/beheizbar	Frontantrieb
Außenspiegelgehäuse lackiert	Frontscheibe, Wärmeschutzglas
Ausströmer	Frostschutz bis -25 Grad Celsius Toleranz bis -30 Grad C
Batterie 320A (49Ah)	Fußgänger- und Radfahrschutzmaßnahmen erweitert und vorausschauend
Bauteilesatz ohne länderspezifische Bauvorschrift	Fußhebelwerk "Standard"
Berganfahrassistent	Ganzjahresreifen 205/55 R17 91V
Besondere Innengeräuschkämpfung	Ganzjahresreifen auf 17"-Leichtmetallfelgen
Betriebserlaubnis Nachtrag	Gepäckraumabdeckung, klappbar
Bordliteratur in Deutsch	Gepäckraumauskleidung (Ausf.1)
Bordwerkzeug	Geschwindigkeitsregelanlage plus Speed-Limiter
Chrom-Paket	Gewichtsbereich 9 nur Einbausteuerung keine Bedarfsprognose
Climatronic mit Stauluftregelung, FCKW-frei	Gurtkontrolle, E-Kontakt vorn und hinten, optisch und akustisch
Connectivity Box: Kabellose Ladestation für Mobiltelefon	Handbremshebelgriff in Leder
Dachreling, blank	Heckscheiben-Wisch-Waschanlage mit Intervallschaltung
Dämpfung hinten	Heckspoiler
Dämpfung vorn	Hinterachse "Standard"
Dekor-Einlagen	Höheneinstellung, manuell, für Vordersitze
Differenzialsperre (XDS) Dynamische Traktions Hilfe	Innenleuchte im Fußraum vorn und hinten
Digitaler Radioempfang	Instrumenteneinsatz, Anzeige in KM/H
Drehstromgenerator 140 A	Kältemittel R1234yf
Dreip.Automatikgurte hinten außen mit ECE-Label	

Kein Sonderfahrzeug, Standard-Ausführung	Ohne Fußmatten
Keine Aktionsausführung	Ohne Gepäck-Netze/Taschen an Rückenlehnen
Kindersitzverankerung für Kindersitzsystem ISO FIX	Ohne Individualeinbau
Komforttelefonie, ohne Außenantennenanbindung	Ohne Lehnenentriegelung für Vordersitze
Kopfstützen hinten (3 Stück)	Ohne Lendenwirbelstütze in den Sitzlehnen
Kopfstützen vorn	Ohne Lichtassistent
Kraftstoffsystem Otto-Einspritzer (Tropicalisiert)	Ohne Mittelarmlehne vorn
Landesverkaufsprogramm Deutschland	Ohne Nebelscheinwerfer
LED- Hauptscheinwerfer mit Linse	Ohne Oberflächenschutz mit zusätzlichen Transportschutzmaßnahmen
Ledersportmultifunktionslenkrad	Ohne Scheinwerferreinigungsanlage
LED-Kennzeichenbeleuchtung	Ohne Schubladen unter den Vordersitzen
Leichtmetallräder 6 1/2J x 17	Ohne Sonderspezifikationen
Lenksäule, axial u. vertikal einstellbar	Ohne Spurwechselassistent
Leuchtweitenregulierung, autom. dynamisch (reguliert sich im Fahrbetrieb)	Ohne Überführungsausrüstung
Linkslenker	Ohne Verbandmaterial, ohne Warndreieck
Mit Multifunktionskamera	Ohne Wärmespeicher/Zusatzheizung
Mit Rückfahrkamerasystem (Ausf. 1)	Ohne Waschwasser-Standanzeige
Mit UNECE CS (R155) ohne SU (R156)	Ohne zus. Triebwerks-Unterschutz
Mit Verkehrszeichenerkennung	Ohne Zusatz-/Standheizung
Modul Boden hinten Ausführung 1	Ohne zusätzliche Bereifung
MPV	Online-Dienst, mit OCU, mit Head Unit Codierung, ohne WFS-Verbund
Navigationsgerät-High	Optionsinfotainment (MIB3)
Navigationsssystem	Pan-European-eCall
Nebelschlussleuchte	Pannenset
Nicht Heissland	Parklenkassistent
Nichtraucherausführung	Preisnachlass-Paket
Normalausführung	Radschrauben mit Diebstahlsicherung (nicht abschließbar)
Normalluftfilter	Radstand
Normalsitze vorn	Rechtsverkehr
Ohne 2. Batterie	Regionscode " ECE " für Radio
Ohne alternativ-Antriebssystem	Reifen ohne Festlegung der Reifenmarke
Ohne Anhängervorrichtung	Reifendruckkontrolle
Ohne Applikationen	Rücksitzbank ungeteilt, Lehne geteilt umlegbar
Ohne Aufnahmevorrichtung im Kofferraum	SBBR-Leuchte in LED-Technik
Ohne beheizbare Scheibenwaschdüsen	Schalthebelknopf/-Griff in Leder
Ohne besondere Farbausstattung	Scheiben seitlich und hinten in Wärmeschutzverglasung
Ohne besondere Karosseriemaßnahmen	Scheibenbremsen hinten (Geomet D)
Ohne CD/DVD für Navigation	Scheibenbremsen vorn (Geomet D)
Ohne CD-Wechsler/CD-Player	Scheibenwischer-Intervallschaltung mit Licht/Regensensor
Ohne Dacheinsatz (Volldach)	Schriftzugsatz
Ohne erweitertem Sicherheitssystem	SEAT "Full LED"
Ohne Feuerlöscher	SEAT CONNECT gen3 - Sicherheit & Service, Remote-Zugriff und Online-Infotainment

SEAT Connect Plus - 3 Jahre
Seitenairbag vorn, mit Kopfairbag
Seitenschutzleiste
Serienkraftstoff-Erstbefüllung
Serviceanzeige 30000 km oder 2 Jahre (variabel)
Servolenkung
Sicherheitsinnenspiegel automatisch abblendbar
Sitzbezüge in Stoff
Sitzheizung für Vordersitze getrennt regelbar
Sonder-Lackierung
Sonderpreis
Sonnenblenden mit Spiegel, Airbag-Label auf Beifahrersonnenblende
Spezielles Typschild für EG für M1-Pkw
Sprachsteuerung
Spurhalteassistent
Stabilisator vorn
Standard-Klimazonen
Start/Stop-Anlage mit Rekuperation
Stoßfänger Komfort, mit Chromleiste
Tagesfahrlicht mit Assistenzfahrlicht u.Coming- Leaving-home Funktion manuell
Top-Sport-Ausstattung
Trägerfrequenz 433,92 bis 434,42 MHz
Tür und Seitenverkleidung
Typprüfand Deutschland
Typzeichen und Firmenemblem
Überhang hinten, kurz
Variante
Version Standard plus
Wartungsintervallverlängerung
Wegfahrsperrung elektronisch
Werksinterne Steuerung Selbstabholer
Winterpaket
Wired & Wireless App-Connect
Zentralverriegelung m. FunkfernbedienungInnenbetätigung ohne Safesicherung
Zierleisten blank
Zus. Karosserieabdeckung am Radlauf und am seitlichen Schweller

» Bereifung

MONTIERTE BEREIFUNG

Hersteller	Ort	Position	Typ	Felge	Dimension	Profiltiefe
Hankook	Vorne	Links	Ganzjahresreifen	Aluminium	205/55 R 17 91 V	5,0 mm
Hankook	Vorne	Rechts	Ganzjahresreifen	Aluminium	205/55 R 17 91 V	6,0 mm
Hankook	Hinten	Links	Ganzjahresreifen	Aluminium	205/55 R 17 91 V	6,0 mm
Hankook	Hinten	Rechts	Ganzjahresreifen	Aluminium	205/55 R 17 91 V	5,0 mm

Reifen zulässig: Ja

Reifen verkehrssicher: Ja

ERSATZ-/NOTRAD & ZUBEHÖR

Bordwerkzeug vorhanden: Ja

Tirefit vorhanden: Ja

Tirefit Ablaufdatum: 12.2027

Kompressor vorhanden: Ja

» Wertmindernde Faktoren

Nicht vorhanden

» Gebrauchsspuren

Das Fahrzeug weist dem Alter, der Laufleistung und dem Einsatzzweck entsprechende Gebrauchsspuren auf.

» Merkantile Wertminderung

Vorschäden bekannt:	Nein
Vorschäden feststellbar:	Nein
Nachlackierungen vorhanden:	Nein
Lackschichtdickenmessung durchgeführt:	Ja - ohne Auffälligkeiten/Abweichungen

ERGEBNISSE DER LACKSCHICHTDICKENMESSUNG

Die Messwerte lagen im üblichen Bereich.

Pro Bauteil wurden mindestens 3 Messungen durchgeführt.

» Hinweise zum Zustandsbericht

Angaben zum Auftrag und zum Bewertungsumfang:

Es wurde der Auftrag erteilt, einen Zustandsbericht über das beschriebene Fahrzeug zu erstellen.

Die Fahrzeugzustandsbewertung erfolgte auftragsgemäß auf Basis der vom Auftraggeber vorgegebenen Standards für Fahrzeugbewertungen. Die Feststellungen im Einzelfall trifft der Sachverständige aufgrund eigener Sachkunde und nach eigenem sachverständigen Ermessen.

Fahrzeug-Identifizierung:

VSSZZKJXRR114215

FIN abgelesen und stimmt mit Unterlagen überein

Allgemeinzustand:

Gepflegter Allgemeinzustand

Besichtigungsbedingungen:

Ausreichend

Hebebühne/Hubmittel benutzt:

Ja

Motorenlauf durchgeführt:

Ja

Fahrprobe durchgeführt:

Nein

» Sonstige Bemerkungen

Vorliegendes Exemplar wurde auf elektronischem Wege erzeugt. Es ist ohne Originalunterschrift gültig.

» Ansichtsfotos



Fahrzeugansicht - diagonal vorne links



Fahrzeugansicht - diagonal vorne rechts



Fahrzeugansicht - diagonal hinten links



Fahrzeugansicht - diagonal hinten rechts



Innenraum - Cockpit mit Laufleistung



Equipment - Bordwerkzeug



Seitenansicht - Schweller links



Seitenansicht - Schweller rechts



Fahrzeug - Typenschild/Fahrgestellnummer



Räder - Rad montiert vorne links

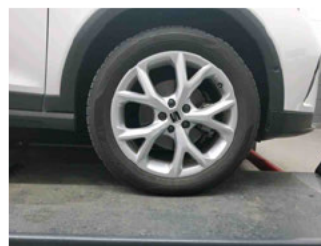

Räder - Rad montiert vorne rechts



Räder - Rad montiert hinten links

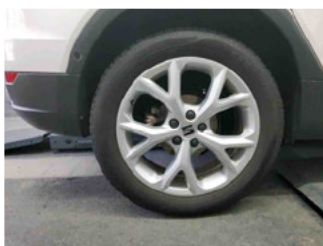

Räder - Rad montiert hinten rechts



Innenraum - Mittelkonsole



Fahrzeug - Motorraum offen

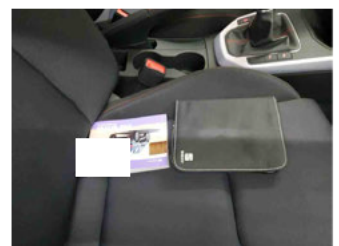

Equipment - Boardmappe/ Securitybag



Innenraum - Kofferraum

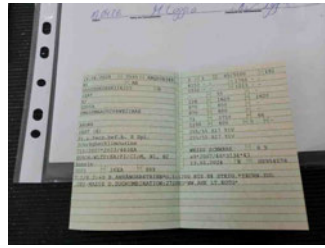

Fahrzeug - abgegebene ZB1

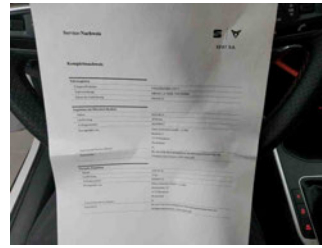

Fahrzeug - Serviceunterlagen /
Wartungsnachweis

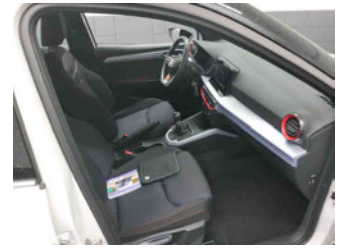

Innenraum - vorne



Innenraum - hinten



Räder - Haltbarkeitsdatum
Tirefit



Innenraum -
Navigationsgerät/Radio