

INFORME CONTROL VEHÍCULO



12 de mayo de 2026

Nº Expediente: 3426372524

Nº Revision: WTWS_620743

Página: 1 de 1

DATOS DEL VEHÍCULO

MATRÍCULA:	0787-MGP	Nº CHASIS:	JTJCKBFZ602020330
KILÓMETROS:	49169	MARCA:	LEXUS
F. PERITACIÓN:	12/05/2026	MODELO:	NX 450H LUXURY 4WD
Seguro:	SI		

DATOS DE LA INSTALACIÓN

INSTALACIÓN:	CAMPA CEVA MEJORADA PROFESIONAL	FECHA DE ENTRADA:	12/05/2026
DIRECCIÓN:	Antigua carretera de san Fernando, km	PERSONA CONTACTO:	WTWS_3337
LOCALIDAD:	MEJORADA DEL CAMPO	TELEFONO/E-MAIL:	-

VERIFICACIÓN DE ELEMENTOS

Nº LLAVES:	2	KIT ANTIPINCHAZOS:	NO	RUEDA REPUESTO:	NO
LIBRO MANTENIMIENTO:	SI	Navegador GPS:	GPS INTEGRADO		
Neumático RunFlat:	NO	Vehículo eléctrico híbrido:	SI	Falta Cable carga Rápida:	NO
Falta Cable 220/230:	NO	Neumático Invierno:	NO		

PERSONALIZACIÓN DEL VEHÍCULO

- VEHÍCULO SIN PERSONALIZACIÓN

RESUMEN DE LA VALORACIÓN PERICIAL

Concepto	Importe
Daños Generales	1221,78 €
Daños Interiores	78,15 €
Total Valoración	1299,93 €

VALORACIÓN ELEMENTOS DE INTERIOR

Referencia	Código	Descripción	Unidades	Precio Unidad	Descuento	Importe Total
4489042050	99700	Compresor aire	1,00	72,83	21,85	50,98
4260642080	99722	Jgo reparación neumáticos	1,00	38,81	11,64	27,17

OBSERVACIONES

1- Sin testigo fallo motor en cuadro. 2- Falta kit antipinchazos. 3- Cable de carga eléctrico en maletero. 4- Baliza V16 en maletero.

Nº Valoración	CMA_620743	Marca - Modelo	LEXUS NX (Z) 5P (21-)		
Fecha Alta	12/05/2026 16:39:34	CUM	LX00703	Origen	VinQuery
F.Cálculo/Modif.	12/05/2026 16:48:25	Matrícula	0787-MGP		
Código Usuario	CLAIMS MANAGEMENT ADMINISTRATOR, S.L. - USUCAMPA - GTESTIMATE	VIN	JTJCKBFZ602020330		

Atributos de la Valoración

Estado	Abierta	Referencia	WTWS_620743
--------	---------	------------	-------------

Atributos vehículo

Código color de fabricante	1L1
Kilómetros	49.169

Equipamiento

Manual

NEUMATICOS KIT INFLADO NEUMATICOS

VIN Query

TODO TERRENO 5 PUERTAS	INTERVALOS SERVICIO INSPECCION KILOMETROS GENERAL AAZH26
AUTOMATICO AUTOMATICA CVT - P810	ADAS LIMITADOR VELOCIDAD
ADAS SIST APARCAMIENTO INTELIGENTE	LLANTAS ALE 7.5JX20"
NEUMATICOS 235/50 R 20..W	HÍBRIDO GASOLINA 2487CC 225KW (306) - A25AFXS
EQUIPO MECANICO CLIMA FRIO	EQUIPO ELECTRICO CABLE DE CARGA EU SE 7.5M
EQUIPO ELECTRICO ENCHUFE CARGA TIPO 2 (6.6KW)	ASIENTOS DL ELECTRICOS C/MEMORIA
ASIENTOS DL/TR CALEFACTADOS	TAPICERIA/LINEA INT EMBELLECEDORES DE MADERA
VOLANTE Y MANDOS VOLANTE TERMICO	INSTRUMENTACION PUERTAS LLAVE INTELIGENTE
TAPICERIA/LINEA INT TAPICERIA DE CUERO	AUDIO/MULTIMEDIA TELEFONO C/CARGA INALAMBRICA
SEGURIDAD RETROV INT DIGITAL	ADAS SISTEMA VISION PANORAMICA
ADAS ASISTENTE CAMBIO CARRIL	INSTRUMENTACION CONSOLA APERTURA ELEC CAPO/PORTON TR
INSTRUMENTACION CONSOLA DISPLAY EN LUNA PARABRISAS	TECHO BARRAS PORTAEQUIPAJES
AUDIO/MULTIMEDIA SISTEMA SONIDO 17 ALTAVOCES	LUCES FAROS ANTINIEBLA CON FUNCION GIRO
TECHO SOLAR ELECTRICO	LUCES FAROS LED HAZ LUZ TRIPLE C/AHS
LUCES LAVAFAROS	CRISTALES PARABRISAS TERMICO
CRISTALES SENSOR LLUVIA	ADAS SISTEMA APARCAMIENTO ASISTIDO DELANTERO/TRASERO
ACCESORIOS ENGANCHE REMOLQUE 1500KG	PLANTA DE MONTAJE 2
POSICION DEL VOLANTE VEHICULO CON VOLANTE A LA IZQUIERDA	FECHA FABRICACIÓN 08/03/2023
Nº SERIE 020330	
CRISTALES LUNAS TINTADAS	

Automático

ESPAÑA ESPAÑA

Piezas





Código	Descripción	Uds.	Precio(€)	I/D	I/D%	Total(€)
8158078090	Piloto portón/capó tr Incluye: Jgo fijación piloto portón/capó tr	1,00	867,73			867,73
4489042050	Compresor aire	1,00	72,83			72,83
4260642080	Jgo reparación neumáticos	1,00	38,81			38,81

Mano de obra









Código	Descripción	Uds.	Precio(€)	I/D	I/D%	Total(€)
T1 EM61810	Sustituir Piloto portón/capó tr	0,70 h	25,00			17,50
I EM84630	Desmontar y montar Moldura portón/capó tr					
T2 GtT4311L	Reparar Llanta rueda dl iz	0,00 h	0,00			65,00

Nº Valoración	CMA_620743	Marca - Modelo	LEXUS NX (Z) 5P (21-)		
Fecha Alta	12/05/2026 16:39:34	CUM	LX00703	Origen	VinQuery
F.Cálculo/Modif.	12/05/2026 16:48:25	Matrícula	0787-MGP		
Código Usuario	CLAIMS MANAGEMENT ADMINISTRATOR, S.L. - USUCAMPA - GTESTIMATE	VIN	JTJCKBFZ602020330		

Mano de obra

Código	Descripción	Uds.	Precio(€)	I/D	I/D%	Total(€)
T2  GtT4311R	Reparar Llanta rueda dl dr	0,00 h	0,00			65,00
T2  GtT69050	Reparar Paragolpes dl	0,20 h	25,00			5,00
T2  GtT6951R	Reparar Rejilla dr paragolpes dl	0,10 h	25,00			2,50
T2  GtT7401L	Reparar Puerta dl iz	0,20 h	25,00			5,00
T2  GtT84010	Reparar Portón tr	0,30 h	25,00			7,50

Pintura

Código	Descripción	Uds.	Precio(€)	I/D	I/D%	Total(€)
CHAPA						
 GtP7101L	Aleta dl iz Reparación (S=0) (L=0)					
 GtP84010	Portón tr Reparación (S=0) (L=0)					
 GtP7401L	Puerta dl iz Reparación (S=0) (L=0)					
PLASTICO						
 GtP81050	Paragolpes tr Reparación (S=0) (L=0) Color Carrocería Completo					
 GtP69050	Paragolpes dl Reparación (S=0) (L=0) Color Carrocería Completo					
 GtP81200	Spoiler paragolpes tr Reparación (S=0) (L=0) Texturado Completo					
 GtP6951R	Rejilla dr paragolpes dl Reparación (S=0) (L=0) Color Carrocería Completo					
 GtP7516L	Carcasa retrovisor iz Reparación (S=0) (L=0) Color Carrocería Completo					
 GtP7516R	Carcasa retrovisor dr Reparación (S=0) (L=0) Color Carrocería Completo					

Nº Valoración	CMA_620743	Marca - Modelo	LEXUS NX (Z) 5P (21-)		
Fecha Alta	12/05/2026 16:39:34	CUM	LX00703	Origen	VinQuery
F.Cálculo/Modif.	12/05/2026 16:48:25	Matrícula	0787-MGP		
Código Usuario	CLAIMS MANAGEMENT ADMINISTRATOR, S.L. - USUCAMPA - GTESTIMATE	VIN	JTJCKBFZ602020330		

Resumen





Piezas		Mano de obra		Pintura	
Fecha tarifa	04/05/2026	Total I/D MO	0,00 €	Total I/D MO Pintura	0,00 €
Total I/D Piezas	0,00 €	Subtotal Importe MO	130,00 €	Subtotal Importe MO	0,00 €
Subtotal	979,37 €	Subtotal Horas MO	37,50 €	Subtotal Horas MO	160,00 €
Pequeño Material (0,00%)	0,00 €	Total sin descuentos (1,50 h)	167,50 €	Subtotal M.O. (6,40 h)	160,00 €
Material anticorrosivo	0,00 €	Descuento sobre total MO (0,00%)	0,00 €	Descuento sobre MO (0,00%)	0,00 €
Material pintado de bajos	0,00 €	Total	167,50 €	Total mano de obra	160,00 €
Coste envío recambios	0,00 €			Total I/D Material Pintura	0,00 €
Total sin descuentos	979,37 €			Subtotal material	286,87 €
Dto. sobre total piezas (30,00%)	293,81 €			Dto. sobre material (0,00%)	0,00 €
Total	685,56 €			Total del material	286,87 €
				Total sin descuentos	446,87 €
				Descuento sobre total Pintura (0,00%)	0,00 €
				Total	446,87 €

Sistema de pintura: Centro Zaragoza
Tipo de pintura: Bicapa Perlado

Nº colores 1

Total					
Fijo franquicia	0,00 €	Total piezas	685,56 €	Dto. sobre el total (0,00%)	0,00 €
Porcentaje franquicia	0,00%	Total mano de obra	167,50 €	Total Tasas reciclado residuos	0,00 €
Val. max. franquicia	0,00 €	Total pintura	446,87 €	Base del impuesto	1.299,93 €
Val. min. franquicia	0,00 €	SubTotal	1.299,93 €	IVA (21%)	272,99 €
Total Franquicia	0,00 €	Total Varios	0,00 €	Total sin franquicia	1.572,92 €
				Total	1.572,92 €

Sistema de pintura Centro Zaragoza. Coste de materiales basado en los distintos precios comunicados por los fabricantes, estando sujeto a negociación y acuerdo particular.

NOTAS  Manual  No Actualizada  Sin Precio  Documentado por GT Motive  Pieza prepintada
± Aproximada I Incluida NI No Incluida C Condicionada por + Lanzada por - Solapada por

Reportaje Fotográfico

Nº Valoración	CMA_620743	Marca - Modelo	LEXUS NX (Z) 5P (21-)		
Fecha Alta	12/05/2026 16:39:34	CUM	LX00703	Origen	VinQuery
F.Cálculo/Modif.	12/05/2026 16:48:25	Matrícula	0787-MGP		
Código Usuario	CLAIMS MANAGEMENT ADMINISTRATOR, S.L. - USUCAMPA - GTESTIMATE	VIN	JTJCKBFZ602020330		

Equipamiento

Manual

NEUMATICOS KIT INFLADO NEUMATICOS

VIN Query

TODOS TERRENO 5 PUERTAS
AUTOMATICO AUTOMATICA CVT - P810
ADAS SIST APARCAMIENTO INTELIGENTE
NEUMATICOS 235/50 R 20..W
EQUIPO MECANICO CLIMA FRIO
EQUIPO ELECTRICO ENCHUFE CARGA TIPO 2 (6.6KW)
ASIENTOS DL/TR CALEFACTADOS
VOLANTE Y MANDOS VOLANTE TERMICO
TAPICERIA/LINEA INT TAPICERIA DE CUERO
SEGURIDAD RETROV INT DIGITAL
ADAS ASISTENTE CAMBIO CARRIL
INSTRUMENTACION CONSOLA DISPLAY EN LUNA PARABRISAS
AUDIO/MULTIMEDIA SISTEMA SONIDO 17 ALTAVOCES
TECHO SOLAR ELECTRICO
LUCES LAVAFAROS
CRISTALES SENSOR LLUVIA
ACCESORIOS ENGANCHE REMOLQUE 1500KG
POSICION DEL VOLANTE VEHICULO CON VOLANTE A LA IZQUIERDA
Nº SERIE 020330
CRISTALES LUNAS TINTADAS

INTERVALOS SERVICIO INSPECCION KILOMETROS
GENERAL AAZH26
ADAS LIMITADOR VELOCIDAD
LLANTAS ALE 7.5JX20"
HÍBRIDO GASOLINA 2487CC 225KW (306) - A25AFX
EQUIPO ELECTRICO CABLE DE CARGA EU SE 7.5M
ASIENTOS DL ELECTRICOS C/MEMORIA
TAPICERIA/LINEA INT EMBELLECEDORES DE MADERA
INSTRUMENTACION PUERTAS LLAVE INTELIGENTE
AUDIO/MULTIMEDIA TELEFONO C/CARGA INALAMBRICA
ADAS SISTEMA VISION PANORAMICA
INSTRUMENTACION CONSOLA APERTURA ELEC CAPO/PORTON TR
TECHO BARRAS PORTAEQUIPAJES
LUCES FAROS ANTINEBLA CON FUNCION GIRO
LUCES FAROS LED HAZ LUZ TRIPLE C/AHS
CRISTALES PARABRISAS TERMICO
ADAS SISTEMA APARCAMIENTO ASISTIDO DELANTERO/TRASERO
PLANTA DE MONTAJE 2
FECHA FABRICACIÓN 08/03/2023

Automático

ESPAÑA ESPAÑA

Reportaje Fotográfico

Nº Valoración	CMA_620743	Marca - Modelo	LEXUS NX (Z) 5P (21-)		
Fecha Alta	12/05/2026 16:39:34	CUM	LX00703	Origen	VinQuery
F.Cálculo/Modif.	12/05/2026 16:48:25	Matrícula	0787-MGP		
Código Usuario	CLAIMS MANAGEMENT ADMINISTRATOR, S.L. - USUCAMPA - GTESTIMATE	VIN	JTJCKBFZ602020330		



20260512_144541.jpg



20260512_144512.jpg



20260512_144412.jpg



20260512_144523.jpg

Reportaje Fotográfico

Nº Valoración	CMA_620743	Marca - Modelo	LEXUS NX (Z) 5P (21-)		
Fecha Alta	12/05/2026 16:39:34	CUM	LX00703	Origen	VinQuery
F.Cálculo/Modif.	12/05/2026 16:48:25	Matrícula	0787-MGP		
Código Usuario	CLAIMS MANAGEMENT ADMINISTRATOR, S.L. - USUCAMPA - GTESTIMATE	VIN	JTJCKBFZ602020330		



20260512_144525.jpg



20260512_144533.jpg



20260512_144603.jpg



20260512_144600.jpg

Reportaje Fotográfico

Nº Valoración	CMA_620743	Marca - Modelo	LEXUS NX (Z) 5P (21-)		
Fecha Alta	12/05/2026 16:39:34	CUM	LX00703	Origen	VinQuery
F.Cálculo/Modif.	12/05/2026 16:48:25	Matrícula	0787-MGP		
Código Usuario	CLAIMS MANAGEMENT ADMINISTRATOR, S.L. - USUCAMPA - GTESTIMATE	VIN	JTJCKBFZ602020330		



20260512_144552.jpg



20260512_144535.jpg



20260512_144514.jpg

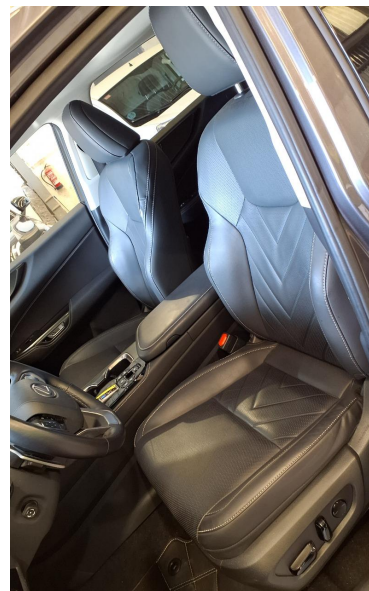

20260512_144527.jpg

Reportaje Fotográfico

Nº Valoración	CMA_620743	Marca - Modelo	LEXUS NX (Z) 5P (21-)	
Fecha Alta	12/05/2026 16:39:34	CUM	LX00703	Origen
F.Cálculo/Modif.	12/05/2026 16:48:25	Matrícula	0787-MGP	VinQuery
Código Usuario	CLAIMS MANAGEMENT ADMINISTRATOR, S.L. - USUCAMPA - GTESTIMATE	VIN	JTJCKBFZ602020330	



20260512_144415.jpg

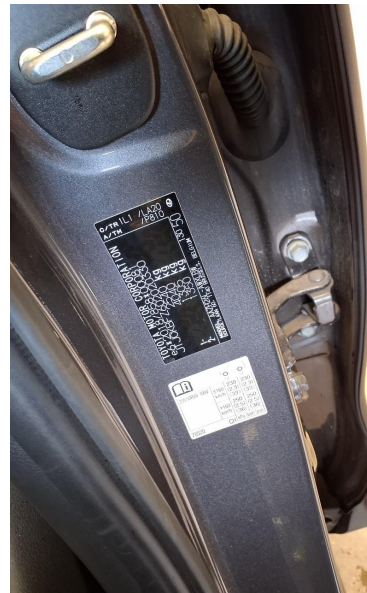

20260512_144530.jpg

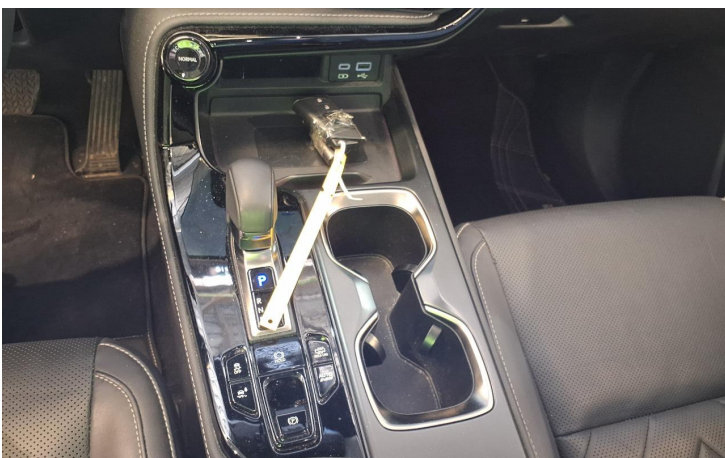

20260512_144537.jpg

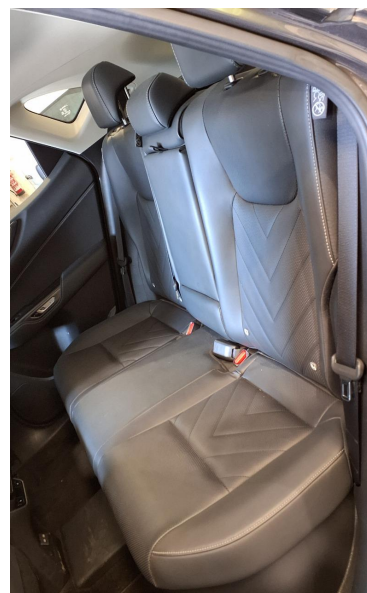

20260512_144517.jpg

Reportaje Fotográfico

Nº Valoración	CMA_620743	Marca - Modelo	LEXUS NX (Z) 5P (21-)		
Fecha Alta	12/05/2026 16:39:34	CUM	LX00703	Origen	VinQuery
F.Cálculo/Modif.	12/05/2026 16:48:25	Matrícula	0787-MGP		
Código Usuario	CLAIMS MANAGEMENT ADMINISTRATOR, S.L. - USUCAMPA - GTESTIMATE	VIN	JTJCKBFZ602020330		



20260512_144504.jpg

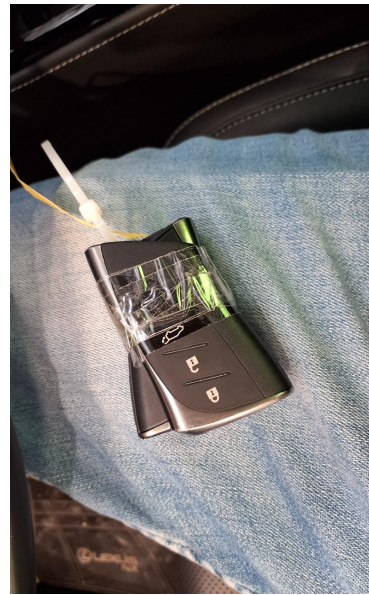

20260512_144548.jpg

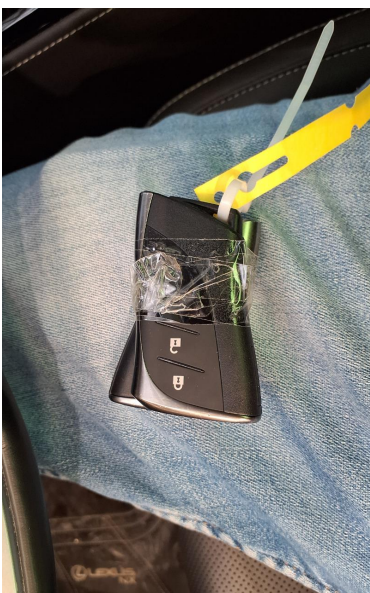

20260512_144545.jpg

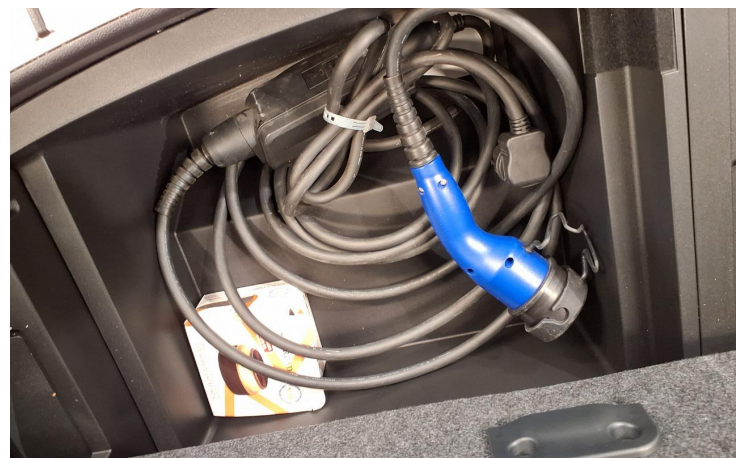

20260512_144421.jpg

Reportaje Fotográfico

Nº Valoración	CMA_620743	Marca - Modelo	LEXUS NX (Z) 5P (21-)		
Fecha Alta	12/05/2026 16:39:34	CUM	LX00703	Origen	VinQuery
F.Cálculo/Modif.	12/05/2026 16:48:25	Matrícula	0787-MGP		
Código Usuario	CLAIMS MANAGEMENT ADMINISTRATOR, S.L. - USUCAMPA - GTESTIMATE	VIN	JTJCKBFZ602020330		

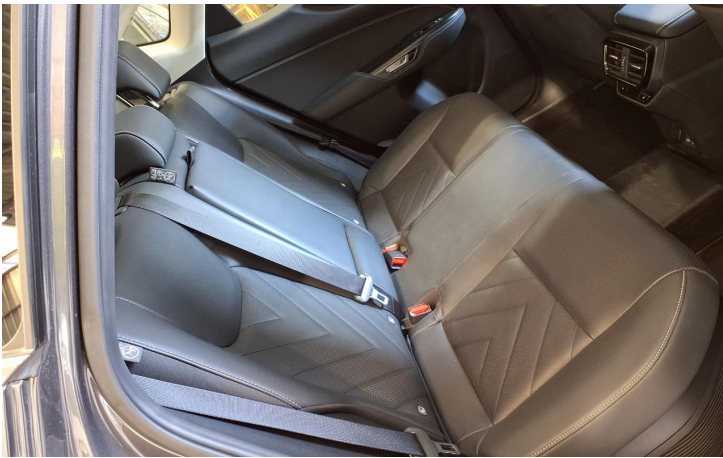

20260512_144402.jpg



20260512_144427.jpg



20260512_144358.jpg



20260512_144350.jpg

Reportaje Fotográfico

Nº Valoración	CMA_620743	Marca - Modelo	LEXUS NX (Z) 5P (21-)		
Fecha Alta	12/05/2026 16:39:34	CUM	LX00703	Origen	VinQuery
F.Cálculo/Modif.	12/05/2026 16:48:25	Matrícula	0787-MGP		
Código Usuario	CLAIMS MANAGEMENT ADMINISTRATOR, S.L. - USUCAMPA - GTESTIMATE	VIN	JTJCKBFZ602020330		



20260512_144243.jpg



20260512_144305.jpg



20260512_144341.jpg



20260512_144307.jpg

Reportaje Fotográfico

Nº Valoración	CMA_620743	Marca - Modelo	LEXUS NX (Z) 5P (21-)		
Fecha Alta	12/05/2026 16:39:34	CUM	LX00703	Origen	VinQuery
F.Cálculo/Modif.	12/05/2026 16:48:25	Matrícula	0787-MGP		
Código Usuario	CLAIMS MANAGEMENT ADMINISTRATOR, S.L. - USUCAMPA - GTESTIMATE	VIN	JTJCKBFZ602020330		



20260512_144240.jpg



20260512_144247.jpg



20260512_144234.jpg



20260512_144202.jpg

Reportaje Fotográfico

Nº Valoración	CMA_620743	Marca - Modelo	LEXUS NX (Z) 5P (21-)		
Fecha Alta	12/05/2026 16:39:34	CUM	LX00703	Origen	VinQuery
F.Cálculo/Modif.	12/05/2026 16:48:25	Matrícula	0787-MGP		
Código Usuario	CLAIMS MANAGEMENT ADMINISTRATOR, S.L. - USUCAMPA - GTESTIMATE	VIN	JTJCKBFZ602020330		



20260512_144257.jpg



20260512_144251.jpg

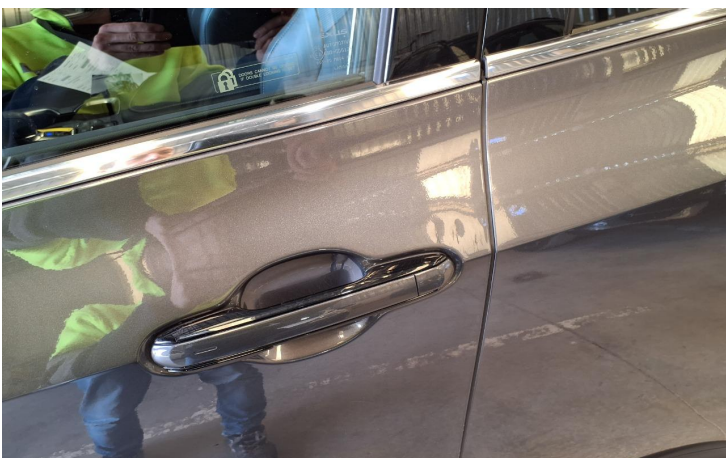

20260512_144211.jpg



20260512_144206.jpg

Reportaje Fotográfico

Nº Valoración	CMA_620743	Marca - Modelo	LEXUS NX (Z) 5P (21-)		
Fecha Alta	12/05/2026 16:39:34	CUM	LX00703	Origen	VinQuery
F.Cálculo/Modif.	12/05/2026 16:48:25	Matrícula	0787-MGP		
Código Usuario	CLAIMS MANAGEMENT ADMINISTRATOR, S.L. - USUCAMPA - GTESTIMATE	VIN	JTJCKBFZ602020330		



20260512_144149.jpg



20260512_144400.jpg



20260512_144303.jpg



20260512_144233.jpg

Reportaje Fotográfico

Nº Valoración	CMA_620743	Marca - Modelo	LEXUS NX (Z) 5P (21-)		
Fecha Alta	12/05/2026 16:39:34	CUM	LX00703	Origen	VinQuery
F.Cálculo/Modif.	12/05/2026 16:48:25	Matrícula	0787-MGP		
Código Usuario	CLAIMS MANAGEMENT ADMINISTRATOR, S.L. - USUCAMPA - GTESTIMATE	VIN	JTJCKBFZ602020330		



20260512_144237.jpg



20260512_144255.jpg

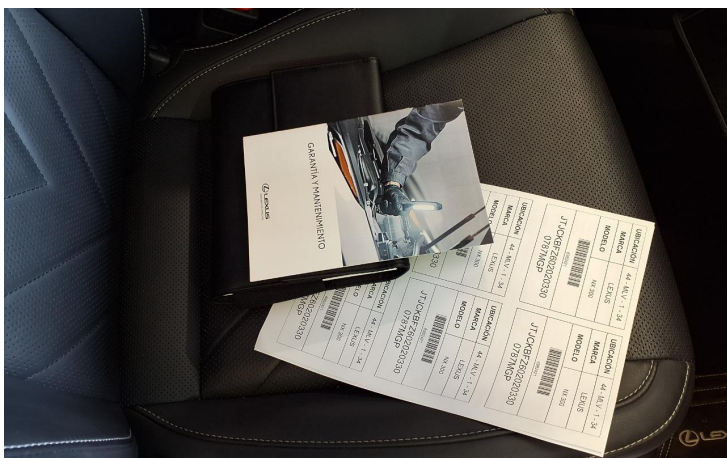

20260512_144343.jpg

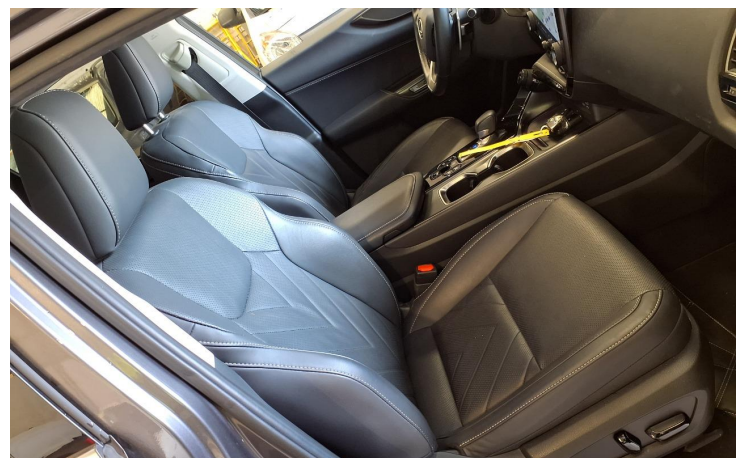

20260512_144352.jpg

Reportaje Fotográfico

Nº Valoración	CMA_620743	Marca - Modelo	LEXUS NX (Z) 5P (21-)		
Fecha Alta	12/05/2026 16:39:34	CUM	LX00703	Origen	VinQuery
F.Cálculo/Modif.	12/05/2026 16:48:25	Matrícula	0787-MGP		
Código Usuario	CLAIMS MANAGEMENT ADMINISTRATOR, S.L. - USUCAMPA - GTESTIMATE	VIN	JTJCKBFZ602020330		



20260512_144301.jpg



20260512_144142.jpg



20260512_144137.jpg



20260512_144145.jpg

Reportaje Fotográfico

Nº Valoración	CMA_620743	Marca - Modelo	LEXUS NX (Z) 5P (21-)		
Fecha Alta	12/05/2026 16:39:34	CUM	LX00703	Origen	VinQuery
F.Cálculo/Modif.	12/05/2026 16:48:25	Matrícula	0787-MGP		
Código Usuario	CLAIMS MANAGEMENT ADMINISTRATOR, S.L. - USUCAMPA - GTESTIMATE	VIN	JTJCKBFZ602020330		



20260512_144134.jpg