



Zustandsbericht

- Protokoll der Fahrzeugbewertung -

Berichts-Nr: 10565573
vom: 07.05.2026

» Übersicht

Auftrags-Nr: 1002392817
Besichtigt am: 07.05.2026 08:06
Berichts-Nr: 10565573
FIN: WVVZZZ3CZNE080723



Fahrzeugansicht - diagonal
vorne links



Fahrzeugansicht - diagonal
hinten rechts



Innenraum - Cockpit mit
Laufleistung



Zustandsbericht

- Protokoll der Fahrzeugbewertung -

Berichts-Nr: 10565573
vom: 07.05.2026

» Fahrzeugdaten

Fahrzeugkategorie:	Personenkraftwagen
Fahrzeugart:	Kombi
Hersteller:	Volkswagen
Modell:	Passat
HSN / TSN:	0603 / BQS
Erstzulassungsdatum:	19.08.2022
Laufleistung:	88.138 km
Nachweis Kilometerstand:	Abgelesen
Farbe:	Deep Black Perleffekt
Farbe Dach:	Deep Black Perleffekt
Antriebsart:	Frontantrieb
Motorisierung/Kraftstoff:	Diesel
Hubraum:	2.000 ccm
Leistung:	110 kW (150 PS)
Fahrzeuglänge:	
Fahrzeughöhe:	
Fahrzeugbreite:	
Zulässiges Gesamtgewicht:	
Radstand:	
Anzahl Achsen:	2
Zylinder:	4
Schadstoffklasse:	Euro 6
Anzahl Türen:	4
Anzahl Sitze:	5
Getriebe:	Schaltgetriebe 6-Gang
Polsterart:	Stoff
Interieurfarbe:	Titanschwarz/Titanschwarz/Titanschwarz
Anzahl vorhandene Schlüssel:	2

» Dokumente & Wartung

Nächste HU:	
Zulassungsbescheinigung (ZBT1 Original) vorhanden:	Nein
Zulassungsbescheinigung entgegengenommen:	Nein
Kennzeichen entgegengenommen:	Keine
Wartungsheft:	Digital
Wartungsnachweis:	Nicht prüfbar
Datum der letzten Wartung:	
Km-Stand bei letzter Wartung:	



Zustandsbericht

Berichts-Nr: 10565573
vom: 07.05.2026

- Protokoll der Fahrzeugbewertung -

» Fahrzeugausstattung

"Business Premium"-Paket inkl. Navigation	Diversity-Antenne für FM-Empfang
12-V-Steckdose an der Mittelkonsole hinten und im Gepäckraum	Doppelton-Signalhorn
2 Becherhalter vorn mit Abdeckung	Drehstromgenerator 140 A
2 USB-C-Schnittstellen vorn, 1 USB-C-Ladebuchse an der Mittelkonsole hinten	Dreipunkt-Automatiksicherheitsgurt für mittleren Rücksitzplatz
230-V-Steckdose an der Mittelkonsole hinten	Dreipunkt-Automatiksicherheitsgurte für äußere Rücksitzplätze
3 Kopfstützen hinten	Dreipunkt-Automatiksicherheitsgurte vornmit Höheneinstellung und Gurtstraffer
4 Leichtmetallräder "Sepang" 6,5 J x 16	Einparkhilfe - Warnsignale bei Hindernissen im Front- und Heckbereich
4-Zylinder-Dieselmotor 2,0 l	Einstiegleisten in den Türausschnitten aus Kunststoff
4-Zylinder-Dieselmotor 2,0 l TDI, 110 kW	Einstiegs-/Warnleuchten in LED-Technik in den Türen vorn
6-Gang-Schaltgetriebe	Elektrische Luftzusatzheizung
8 Lautsprecher	Elektronische Parkbremse inkl. Auto-Hold-Funktion
Abgasendrohr hinten (Standard)	Elektronisches Stabilisierungsprogramm und elektromechanischer Bremskraftverstärker
Abgasnorm EU6 AP	Entfall des Schriftzugs für die Motorbezeichnung auf der Gepäckraumklappe
Airbag für Fahrer und Beifahrer, mit Beifahrerairbag-Deaktivierung	Fahrassistent "Travel Assist" und Spurhalteassistent "Lane Assist"
App-Connect inkl. App-Connect Wireless für Apple CarPlay und Android Auto	Fahrlichtschaltung automatisch, mit Tagfahrlicht, "Leaving home"-Funktion und manueller "Coming home"-Funktion
Aufkleber/Schilder in deutsch	Fahrzeuge mit besonderen Produktaufwer- tungsmassnahmen
Außen-Sound Standard	Fahrzeugklassen-Differenzierung -3G0-
Außenspiegel auf Fahrerseite asphärisch	Federbereich 34 nur Einbausteuerung keine Bedarfsprognose
Außenspiegel elektrisch einstell- und beheizbar, Umfeldbeleuchtung, auf Fahrerseite automatisch abblendend	Fernentriegelung für Heckklappe
Außenspiegel rechts, konvex	Fertigungsablauf Standard
Ausströmer vorn und Lichtdrehhalter beleuchtet, mit Chromeinfassung	Frontantrieb
Automatische Distanzregelung ACC mit Geschwindigkeitsbegrenzer	Frontscheibe in Verbundsicherheitsglas, wärme- und geräuschkämmend
Batterie 420A (70Ah)	Fußgängererkennung
Batterie/Generator Kapazität Standard	Fußhebelwerk "Standard"
Bauteilesatz ohne länderspezifische Bauvorschrift	Gepäckraumabdeckung auszieh- und herausnehmbar
Beifahrersitzlehne nicht umklappbar	Gepäckraumauskleidung in Textil
Berganfahrassistent	Gepäckraumboden aufstellbar
Betriebserlaubnis Nachtrag	Gewichtsbereich 3 nur Einbausteuerung keine Bedarfsprognose
Bordliteratur in Deutsch (Deutschland)	Innenleuchten mit Abschaltverzögerung und Dimmfunktion, je 2 LED-Leseleuchten vorn und hinten
Bordwerkzeug	Innenspiegel automatisch abblendend
Business	ISOFIX-Halteösen zur Befestigung von 2 Kindersitzen auf den Rücksitzen, auch für i-Size-Kindersitze
Chromleisten an den Seitenfenstern	Kältemittel R1234yf
Dachhimmel in Mistralgrau	Kategorie 0
Dachreling schwarz	Kein Sonderfahrzeug, Standard-Ausführung
Dämpfung hinten, Basis 1	Keine Aktionsausführung
Dämpfung vorn	Kennzeichenträger vorn und hinten (ECE)
Dekoreinlagen "Cross Hatch" für Instrumententafel und Türverkleidungen	Kindersicherung
Dekoreinlagen "Piano Black" für Mittelkonsole	
Digitaler Radioempfang DAB+	



Zustandsbericht

- Protokoll der Fahrzeugbewertung -

Berichts-Nr: 10565573
vom: 07.05.2026

Klimaanlage "Air Care Climatronic" mit Aktiv-Kombifilter, Bedienelementen hinten und 3-Zonen-Temperaturregelung
 Kombi-Instrument mit elektronischem Tachometer, Kilometer- und Tageskilometerzähler, Drehzahlmesser
 Komfortsitze vorn
 Kopfairbagsystem für Front- und Fondpassagiere inkl. Seitenairbags vorn
 Kraftstoffsystem Diesel
 Kraftstofftank mit 66 l Fassungsvermögen
 Ladekantenschutz in Kunststoff
 Landesverkaufsprogramm Deutschland
 LED-Leuchte im Fußraum vorn
 LED-Nebelscheinwerfer und Abbiegelicht
 LED-Rückleuchten
 LED-Scheinwerfer mit Tagfahrlicht
 Lendenwirbelstützen vorn, auf Fahrerseite elektrisch einstellbar, Massagefunktion auf Fahrerseite
 Leuchtweitenregulierung
 Linkslenker
 Make-up-Spiegel beleuchtet in den Sonnenblenden, Sonnenblenden ausziehbar
 Mit Elektrische Lenksäulenverriegelung (ELV)
 Mittelarmlehne vorn höhen- und längseinstellbar, mit Ablagebox; 2 Ausströmer hinten mit Chromlamellen
 Motorenstart Standard
 Müdigkeitserkennung
 Multifunktionsanzeige "Premium" mit mehrfarbigem Display
 Multifunktionskamera
 Multifunktionslenkrad in Leder
 Navigationssystem "Discover Media" inkl. "Streaming & Internet"
 Navigationssystem "Discover Media" inkl. "Streaming & Internet"
 Nebelschlusslicht einseitig, Rückfahrlicht beidseitig
 Netztrennwand
 Nicht Heissland
 NichtraucherAusführung - Ablagefach und 12-V-Steckdose vorn
 Normal-Lackierung
 Notbremsassistent "Front Assist" (für automatische Distanzregelung ACC bis 210 km/h)
 Notruf-Service; keine Registrierung notwendig, Dienst ist bei Auslieferung aktiviert
 Ohne 2. Batterie
 Ohne Aktivkohlebehälter mit SCR
 Ohne alternativ-Antriebssystem
 Ohne Anhängervorrichtung
 Ohne Beifahrersitzverstellung vom Fond
 Ohne besondere Karosseriemaßnahmen
 Ohne CD/DVD für Navigation

Ohne Dacheinsatz (Voll Dach)
 Ohne Differenzialsperre
 Ohne Dynamic Drive Control
 Ohne ECO-Funktion
 Ohne Elektromotor (Hybrid)
 Ohne Feuerlöscher
 Ohne Garagentoröffner
 Ohne Gepäck-Spinne/Netz/Tasche
 Ohne Head-Up Display
 Ohne Heckspoiler
 Ohne Individualeinbau
 Ohne integriertes Mautsystem
 Ohne Kindersitz
 Ohne Ladedose
 Ohne Ladekabel
 Ohne Lichtassistent
 Ohne Scheinwerferreinigungsanlage
 Ohne Sitzbelüftung/Massagesitze
 Ohne Sonnenschutzrollo
 Ohne Sprachsteuerung
 Ohne Spurwechselassistent
 Ohne Systeme für den Fahrzeugzugang
 Ohne Überführungsausrüstung
 Ohne Uhr
 Ohne Vorbereitung Einbau Funkgerät
 Ohne Vorbereitung für VTS (Vehicle-Tracing System)
 Ohne Vorbereitung Rundumtonkombination und ohne Funkantenne
 Ohne zus. Leuchten (Beleuchtungen innen)
 Ohne zus. Triebwerks-Unterschutz
 Ohne Zusatz-/Standheizung
 Ohne zusätzliche Bereifung
 Online-Dienst, mit OCU, mit Head Unit Codierung, ohne WFS-Verbund
 Proaktives Insassenschutzsystem in Verbindung mit "Front Assist"
 Radio
 Radschrauben Standard
 Radstand
 Rechtsverkehr
 Regensensor
 Regionscode " ECE " für Radio
 Reifen 215/60 R 16, Rollwiderstandsklasse A
 Reifen ohne Festlegung der Reifenmarke
 Reifenkontrollanzeige



Zustandsbericht

- Protokoll der Fahrzeugbewertung -

Berichts-Nr: 10565573
vom: 07.05.2026

Rückfahrkamera "Rear View"
Rücksitzbank ungeteilt, Lehne asymmetrisch umklappbar,
Mittelarmlehne mit Ablagefach und Durchlademöglichkeit
Schaltgetriebe MQ350
Schalthebelknopf in Leder
Scheibenbremsen hinten
Scheibenbremsen vorn
Scheibenwaschdüsen vorn automatisch beheizt
Schlüsselloses Startsystem "Keyless Start" ohne Safe-
Sicherung
Seitliche Leisten unten in Wagenfarbe
Serienkraftstoff-Erstbefüllung
Serviceanzeige 30000 km oder 2 Jahre (flexibel)
Servolenkung elektromechanisch, geschwindigkeitsabhängig
geregelt
Sicherheitsoptimierte Kopfstützen vorn, längs- und
höhenstellbar
Sitzmittelbahnen der Vordersitze und der äußeren
Rücksitzplätze in Stoff "Business"
Spezielles Typschild für EG für M1-Pkw
Standard-Klimazonen
Start-Stopp-System mit Bremsenergie-Rückgewinnung
Stoßfänger mit Zierleisten in Wagenfarbe
Telefonschnittstelle "Comfort" mit induktiver Ladefunktion
Textilfußmatten vorn und hinten
Tilgergewicht Lenkrad, 36 HZ
Tire Mobility Set: 12-Volt-Kompressor und Reifendichtmittel
Trägerfrequenz 433,92 bis 434,42 MHz
Transportschutzfolie (Mindestschutz) mit zus.
Transportschutzmaßnahmen
Tür und Seitenverkleidung Schaumfolie und Gewebe
Typrüfstand Deutschland
Variant
Variante Grundausstattung
Verbandtasche, Warndreieck und Warnweste
Verkehrszeichenerkennung
Vorbereitet für "We Connect" und "We Connect Plus"
Vordersitze beheizbar
Vordersitze höhenstellbar, ergoComfort-Sitz auf der
Fahrerseite, mit elektrischer Lehneinstellung
Wärmeschutzverglasung grün, seitlich und hinten
Warnton und -leuchte für nicht angelegte Gurte vorn und hinten
Wartungsintervallverlängerung
Wegfahrsperre elektronisch



Zustandsbericht

Berichts-Nr: 10565573
vom: 07.05.2026

- Protokoll der Fahrzeugbewertung -

» Bereifung

MONTIERTE BEREIFUNG

Derzeit sind ein oder mehrere Reifen am Fahrzeug montiert, die nicht zum Lieferumfang gehören.

Hersteller	Ort	Position	Typ	Felge	Dimension	Profiltiefe
Semperit	Vorne	Links	Winter	Stahl	215/60 R 16 99 H	6,0 mm
Semperit	Vorne	Rechts	Winter	Stahl	215/60 R 16 99 H	6,0 mm
Continental	Hinten	Links	Winter	Stahl	215/60 R 16 99 H	6,0 mm
Continental	Hinten	Rechts	Winter	Stahl	215/60 R 16 99 H	6,0 mm

Reifen zulässig: Ja

Reifen verkehrssicher: Ja

ZUSÄTZLICHE BEREIFUNG

Hersteller	Ort	Position	Typ	Felge	Dimension	Profiltiefe
Bridgestone			Sommer	Aluminium	215/60 R 16 95 V	7,0 mm
Bridgestone			Sommer	Aluminium	215/60 R 16 95 V	7,0 mm
Bridgestone			Sommer	Aluminium	215/60 R 16 95 V	7,0 mm
Bridgestone			Sommer	Aluminium	215/60 R 16 95 V	7,0 mm

Reifen zulässig: Ja

Reifen verkehrssicher: Ja

ERSATZ-/NOTRAD & ZUBEHÖR

Bordwerkzeug vorhanden: Ja

Tirefit vorhanden: Ja

Tirefit Ablaufdatum: 04.2026

Kompressor vorhanden: Ja



Zustandsbericht

- Protokoll der Fahrzeugbewertung -

Berichts-Nr: 10565573
vom: 07.05.2026

» Wertmindernde Faktoren

Nr	Bauteil	Schadensbeschreibung	Reparaturempfehlung
1	Windschutzscheibe	Steinschlag	Ersetzen
2	Dach	Korrosion	Instandsetzen + lackieren
3	Stoßfänger vorne	Gebrochen	Ersetzen und lackieren
4	Seitenwand hinten links	Kratzer	Instandsetzen + lackieren
5	Motorhaube	Korrosion	Instandsetzen + lackieren
6	Kotflügel vorne links	Deformiert	Ersetzen und lackieren
7	Stoßfänger hinten	Delle(n) und Kratzer	Instandsetzen + lackieren
8	Kühlergrill	Deformiert	Ersetzen
9	Stoßfängerspoiler vorne	Gebrochen	Ersetzen und lackieren
10	Schwellerverkleidung links	Abrieb	Ersetzen und lackieren
11	Vorbereitungszeit Karosserie	Lack Vorbereitung	Ausführen
12	Einstiegsschweller hinten rechts	Delle(n) und Kratzer	Instandsetzen + lackieren
13	Stoßfängergitter vorne mitte	Gebrochen	Ersetzen
14	Scheinwerfer Tagfahrlicht rechts	Kratzer	Optische Wertminderung
15	Belüftungsdüse hinten mitte	Gebrochen	Ersetzen
16	Innenraum	Verschmutzt	Chemische Reinigung
17	Heckscheibe	Kratzer	Optische Wertminderung
18	Türzierleiste hinten rechts	Chemische Verunreinigung	Ersetzen
19	Einstiegsschweller vorne links	Kratzer	Smart Repair
20	Einstiegsschweller hinten links	Kratzer	Smart Repair
21	Schwellerverkleidung rechts	Kratzer	Smart Repair
22	Türzierleiste vorne rechts	Abrieb	Ersetzen und lackieren
23	Stoßfängerzierblende vorne rechts	Kratzer	Ersetzen
24	Tür hinten rechts	Delle(n)	Kaltdrücken
25	Windschutzscheibe Zierblende	Kratzer	Ersetzen
26	Tür vorne rechts	Delle(n)	Kaltdrücken
27	Außenspiegel Gehäuse rechts	Kratzer	Instandsetzen + lackieren
28	Tirefit	Abgelaufen	Ersetzen
29	Fehlfunktion	Keine/schlechte Funktion	Werkstattdiagnose erforderlich Schadenserweiterung möglich

» Gebrauchsspuren

Das Fahrzeug weist dem Alter, der Laufleistung und dem Einsatzzweck entsprechende Gebrauchsspuren auf.

» Fehlteile

Nr	Bauteil	Schadensbeschreibung	Reparaturempfehlung
1	Stoßfängerzierblende vorne	Fehlt	Ersetzen und lackieren



Zustandsbericht

- Protokoll der Fahrzeugbewertung -

Berichts-Nr: 10565573
vom: 07.05.2026

» Merkantile Wertminderung

Vorschäden bekannt:	Ja
Vorschäden feststellbar:	Ja
Nachlackierungen vorhanden:	Ja
Nachlackierungen professionell ausgeführt:	Ja
Lackschichtdickenmessung durchgeführt:	Ja - mit Auffälligkeiten/Abweichungen

Nr	Bauteil	Schadensbeschreibung	Reparaturstatus	Reparaturkosten
1	Andere	Haftpflichtschaden		€ 5.244,24
2	Andere	Vollkaskoschaden		€ 2.010,96
Summe (ohne MwSt.):				€ 7.255,20

ERGEBNISSE DER LACKSCHICHTDICKENMESSUNG

Bauteil	Lack (µm)
Lackschichtdicke Seitenwand hinten rechts (µm)	170,0
Lackschichtdicke Tür vorne rechts (µm)	171,0
Lackschichtdicke Tür hinten rechts (µm)	187,0
Lackschichtdicke Kotflügel vorne rechts (µm)	166,0

Pro Bauteil wurden mindestens 3 Messungen durchgeführt.



Zustandsbericht

Berichts-Nr: 10565573
vom: 07.05.2026

- Protokoll der Fahrzeugbewertung -

» Hinweise zum Zustandsbericht

Angaben zum Auftrag und zum Bewertungsumfang:

Es wurde der Auftrag erteilt, einen Zustandsbericht über das beschriebene Fahrzeug zu erstellen.

Die Fahrzeugzustandsbewertung erfolgte auftragsgemäß auf Basis der vom Auftraggeber vorgegebenen Standards für Fahrzeugbewertungen. Die Feststellungen im Einzelfall trifft der Sachverständige aufgrund eigener Sachkunde und nach eigenem sachverständigen Ermessen.

Fahrzeug-Identifizierung:

WVWZZZ3CZNE080723

FIN abgelesen, kein Abgleich mit Unterlagen möglich

Allgemeinzustand:

Verschmutzt

Besichtigungsbedingungen:

Unzureichende Lichverhältnisse, Nässe

Hebebühne/Hubmittel benutzt:

Nein

Motorenlauf durchgeführt:

Ja

Fahrprobe durchgeführt:

Nein



Zustandsbericht

- Protokoll der Fahrzeugbewertung -

Berichts-Nr: 10565573
vom: 07.05.2026

» Sonstige Bemerkungen

Vorliegendes Exemplar wurde auf elektronischem Wege erzeugt. Es ist ohne Originalunterschrift gültig.



Zustandsbericht

- Protokoll der Fahrzeugbewertung -

Berichts-Nr: 10565573
vom: 07.05.2026

» Ansichtsfotos



Fahrzeugansicht - diagonal vorne links



Fahrzeugansicht - diagonal vorne rechts



Fahrzeugansicht - diagonal hinten links



Fahrzeugansicht - diagonal hinten rechts



Innenraum - Cockpit mit Laufleistung



Equipment - Bordwerkzeug



Seitenansicht - Schweller links



Seitenansicht - Schweller rechts



Fahrzeug - Typenschild/Fahrgestellnummer



Räder - Rad montiert vorne links

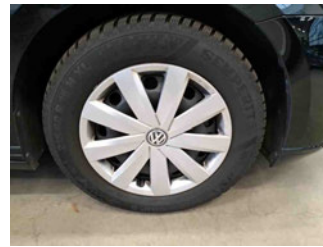

Räder - Rad montiert vorne rechts



Räder - Rad montiert hinten links

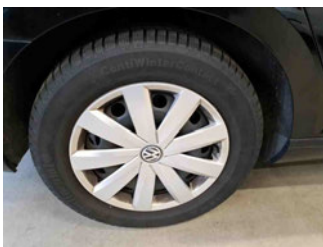

Räder - Rad montiert hinten rechts



Räder - Rad beiliegend #1



Räder - Rad beiliegend #2



Räder - Rad beiliegend #3



Zustandsbericht

- Protokoll der Fahrzeugbewertung -

Berichts-Nr: 10565573
vom: 07.05.2026

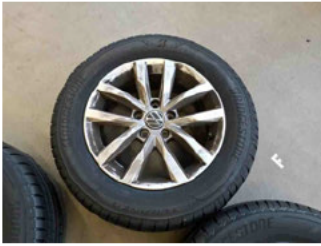

Räder - Rad beiliegend #4



Innenraum - Mittelkonsole



Fahrzeug - Motorraum offen



Equipment - Boardmappe/
Securitybag



Innenraum - Kofferraum



Lackstärke Tür hinten rechts



Lackstärke Tür vorne rechts



Lackstärke Seitenwand hinten
rechts

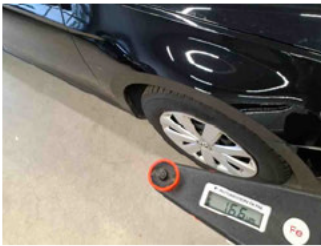

Lackstärke Kotflügel vorne
rechts

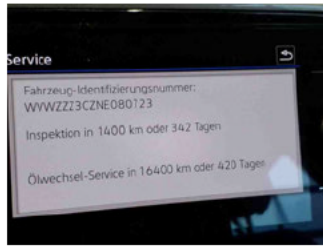

Fahrzeug - Serviceunterlagen /
Wartungsnachweis



Innenraum - vorne



Innenraum - hinten

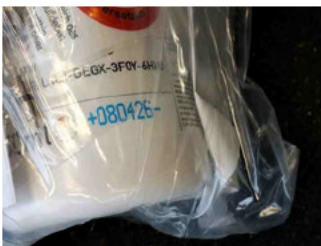

Räder - Haltbarkeitsdatum
Tirefit

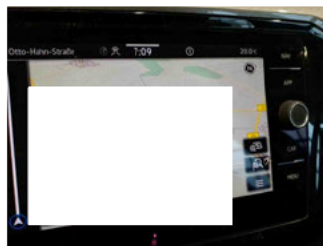

Innenraum -
Navigationsgerät/Radio



Zustandsbericht

- Protokoll der Fahrzeugbewertung -

Berichts-Nr: 10565573
vom: 07.05.2026

» Beschädigungsfotos

WERTMINDERNDE FAKTOREN

1 - Windschutzscheibe - Steinschlag - Ersetzen

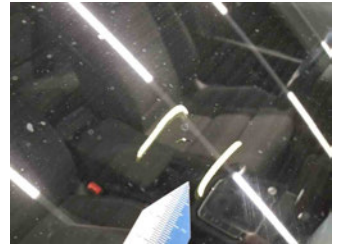
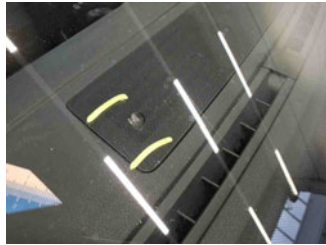

2 - Dach - Korrosion - Instandsetzen + lackieren

Kommentar

Verätzungen



3 - Stoßfänger vorne - Gebrochen - Ersetzen und lackieren



4 - Seitenwand hinten links - Kratzer - Instandsetzen + lackieren





Zustandsbericht

- Protokoll der Fahrzeugbewertung -

Berichts-Nr: 10565573
vom: 07.05.2026

5 - Motorhaube - Korrosion - Instandsetzen + lackieren

Kommentar

Verätzungen

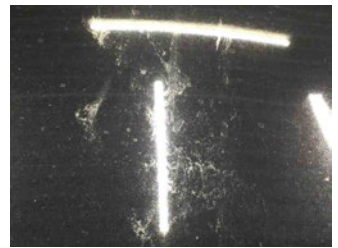

6 - Kotflügel vorne links - Deformiert - Ersetzen und lackieren



7 - Stoßfänger hinten - Delle(n) und Kratzer - Instandsetzen + lackieren

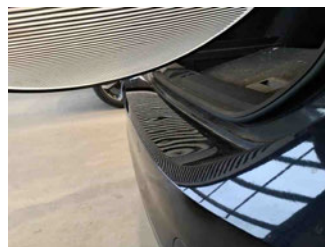

8 - Kühlergrill - Deformiert - Ersetzen

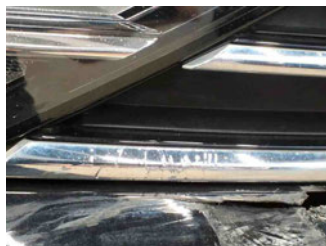
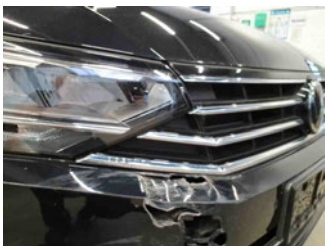



Zustandsbericht

- Protokoll der Fahrzeugbewertung -

Berichts-Nr: 10565573
vom: 07.05.2026

9 - Stoßfängerspoiler vorne - Gebrochen - Ersetzen und lackieren



10 - Schwellerverkleidung links - Abrieb - Ersetzen und lackieren

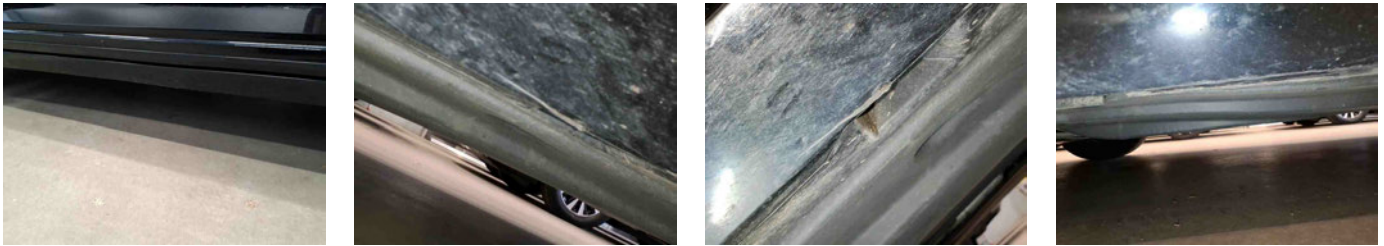

11 - Vorbereitungszeit Karosserie - Lack Vorbereitung - Ausführen

12 - Einstiegsschweller hinten rechts - Delle(n) und Kratzer - Instandsetzen + lackieren



13 - Stoßfängergitter vorne mitte - Gebrochen - Ersetzen

Kommentar	luftgitter
-----------	------------



14 - Scheinwerfer Tagfahrlicht rechts - Kratzer - Optische Wertminderung

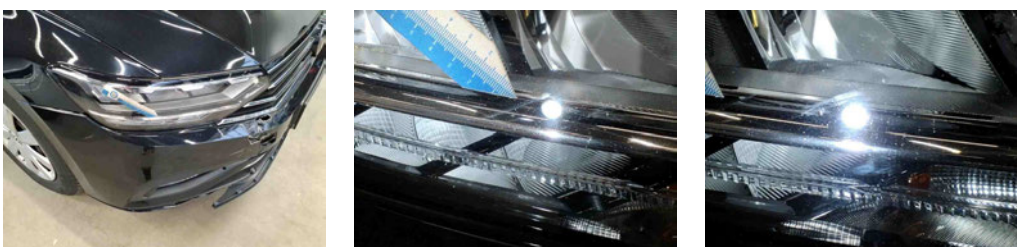

15 - Belüftungsdüse hinten mitte - Gebrochen - Ersetzen



16 - Innenraum - Verschmutzt - Chemische Reinigung



17 - Heckscheibe - Kratzer - Optische Wertminderung

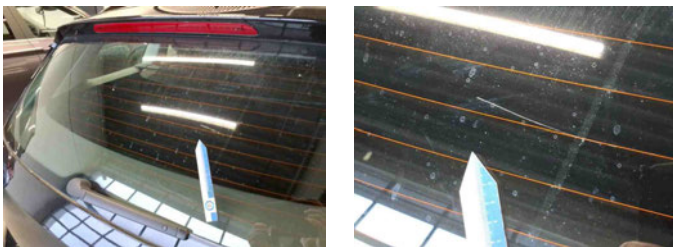

18 - Türzierleiste hinten rechts - Chemische Verunreinigung - Ersetzen





Zustandsbericht

- Protokoll der Fahrzeugbewertung -

Berichts-Nr: 10565573
vom: 07.05.2026

19 - Einstiegsschweller vorne links - Kratzer - Smart Repair



20 - Einstiegsschweller hinten links - Kratzer - Smart Repair



21 - Schwellerverkleidung rechts - Kratzer - Smart Repair



22 - Türzierleiste vorne rechts - Abrieb - Ersetzen und lackieren



23 - Stoßfängerzierblende vorne rechts - Kratzer - Ersetzen

Kommentar	plastik
-----------	---------





Zustandsbericht

- Protokoll der Fahrzeugbewertung -

Berichts-Nr: 10565573
vom: 07.05.2026

24 - Tür hinten rechts - Delle(n) - Kaltdrücken

Kommentar

1

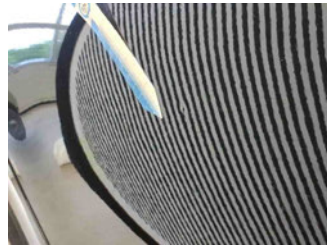

25 - Windschutzscheibe Zierblende - Kratzer - Ersetzen

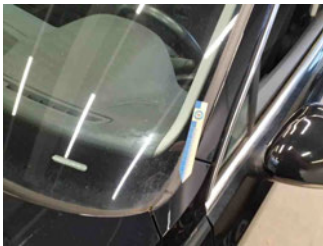

26 - Tür vorne rechts - Delle(n) - Kaltdrücken

Kommentar

1

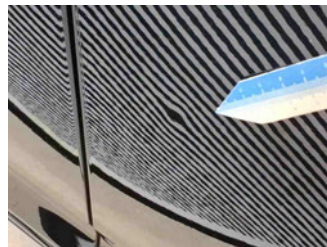

27 - Außenspiegel Gehäuse rechts - Kratzer - Instandsetzen + lackieren



28 - Tirefit - Abgelaufen - Ersetzen





Zustandsbericht

- Protokoll der Fahrzeugbewertung -

Berichts-Nr: 10565573
vom: 07.05.2026

29 - Fehlfunktion - Keine/schlechte Funktion - Werkstattdiagnose erforderlich
Schadenserweiterung möglich

Kommentar

schaden unter Front aufgenommen



FEHLTEILE

1 - Stoßfängerzierblende vorne - Fehlt - Ersetzen und lackieren

Kommentar

blende

