



# Zustandsbericht

Protokollnummer: 45268145  
Auftrags-Nr / Referenz: 10066406  
Besichtigungsdatum: 04.05.2026

## Angaben zum Fahrzeug

Hersteller / Modell	Mazda CX-30 e-SKYACTIV-X 2.0 M HYBRID AWD DRIVE HOMURA		
Kennzeichen	H-AT 2023	Fahrgestellnummer	JMZDMFWHA01323418
Erstzulassung	30.03.2023	Laufleistung (abgelesen)	129.575 km
HSN/TSN	7118 / AIV 00093	Kraftstoffart / Zylinder	Hybr.Benzin/E / 4
Fahrzeugart	Geländewagen	Antriebsart	Allradantrieb
Schadstoffklasse	EURO6;WLTP;AP;PI/CI; M, N1 I	Getriebe / Anzahl Gänge	Automatik
Farbe	Jet Black	Besichtigungszustand	ausreichend
Leistung / Hubraum	137 kW / 1.998 ccm	Nächste HU	03/2026
Wartungsheft / Nachweis	digitaler Nachweis / vollständig	Restlauf bis Service	2.900 km
Letzte Wartung	05/2025 bei 124.099 km	Polsterart	Stoff
Vorschaden	Keine Feststellbar	Polsterfarbe	Schwarz
Nachlackierung	Keine Feststellbar	zul. Gesamtgewicht	2.070 kg
Dokumente	ZB I / II vorhanden (Kopie)	Anzahl Halter	1
Schlüssel soll/ist	2/2	Anzahl Sitze / Türen	5 / 5
Vertragsnummer	10066406	Re-Import	Nein

## Zustandsbericht

### Hauptbereifung

Achse	Reifengröße	Reifentyp	Hersteller	Profiltiefe	Verkehrstauglichkeit
1	215/55 R18 95T	Winterreifen auf Leichtmetall	Nokian	6mm / 6mm	i.O.
2	215/55 R18 95T	Winterreifen auf Leichtmetall	Nokian	5mm / 5mm	i.O.

### Zusatzbereifung

Achse	Reifengröße	Reifentyp	Hersteller	Profiltiefe	Verkehrstauglichkeit
1	215/55 R18 95H	Sommerreifen auf Leichtmetall	Toyo	3mm / 4mm	i.O.
2	215/55 R18 95H	Sommerreifen auf Leichtmetall	Toyo	5mm / 4mm	n.i.O.

Legende: Profiltiefenangabe für Reifen links an erster Stelle, für Reifen rechts an zweiter Stelle der Achse

### Ersatz

Typ	Reifengröße	Reifentyp	Hersteller	Profiltiefe	Ablaufdatum
Tirefit					09/2028

### Ausstattung

#### Serienausstattung

Bezeichnung
Airbag Fahrer- und Beifahrerseite
Airbag: Knie-Airbag für Fahrer
Airbag: Kopf-/Schulter-Airbags, vorne und hinten
Airbag: Seitenairbags vorn

**TÜV SÜD Auto Partner GmbH**  
Wiesening 2  
04159 Leipzig

**Besichtigungsort**  
Hartmann Fleet-Professionals GmbH  
- Ehingen  
Katharinasteige 6  
89585 Ehingen

**Empfänger**  
Backoffice  
Santander Consumer Leasing GmbH  
Santander-Platz 1  
41061 Mönchengladbach



Bezeichnung
Alarmanlage
Allradantrieb (AWD)
Antiblockiersystem (ABS) mit elektronischem Bremsassistent (EBA)
Ausparkhilfe (RCTA)
Auspuffanlage, zweiflutig
Außenspiegel elektrisch einstell- und beheizbar
Außenspiegelkappen in Schwarz
Berganfahrassistent (HLA)
Bordcomputer
Bordmonitor: 22,4 cm Farbdisplay (8,8 Zoll)
Bremskraftverteilung, elektronisch (EBD)
Bremsleuchte dritte
Chrom-Zierleiste an den Seitenfenstern
Colorverglasung
Dachheckspoiler in Schwarz lackiert
Dachhimmel in Grau
Drehzahlmesser
Dynamische Stabilitätskontrolle (DSC) mit Traktionskontrollsystem (TCS)
Einparkhilfe hinten
Einparkhilfe vorne
Elektrische Parkbremse mit Auto-Hold-Funktion
Fensterheber elektrisch, vorne und hinten
Fernlichtassistent HBC
Freisprecheinrichtung mit Sprachsteuerung
G-Vectoring Control Plus (GVC Plus), Fahrdynamikregelung
Gepäckraumabdeckung
Geschwindigkeitsbegrenzer mit Komfortschaltung (ISA)
Geschwindigkeitsregelanlage adaptiv mit Stauassistenzfunktion (MRCC)
Getriebe: 6-Stufen-Automatik
Gurte: 3-Punkt-Automatikgurte für alle Sitzplätze
Head-up Display
Heckscheibe beheizbar
Heckscheibenwischer
i-ACTIV Display im zentralen Rundinstrument
i-stop: Intelligentes Motor Stopp-/Start-System
Innenspiegel automatisch abblendend
Isofix Kindersitzhalterung
Klimatisierungsautomatik für Fahrer und Beifahrer getrennt regelbar
Komfortblinkfunktion
Kontrastelemente der Mittelkonsole,
Kopfstützen (5)
Lackierung: Uni
LED-Innenraum- und Kofferraumbeleuchtung

**TÜV SÜD Auto Partner GmbH**  
Wiesening 2  
04159 Leipzig

**Besichtigungsort**  
Hartmann Fleet-Professionals GmbH  
- Ehingen  
Katharinasteige 6  
89585 Ehingen

**Empfänger**  
Backoffice  
Santander Consumer Leasing GmbH  
Santander-Platz 1  
41061 Mönchengladbach



Bezeichnung
LED-Rückleuchten und -Blinker
Lederschaltknopf
Lenkrad: 3-Speichen-Sport-Lederlenkrad
Lenkrad: Lenkradbedientasten
Lenksäule höhen und längeneinstellbar
Licht: Voll-LED-Scheinwerfer mit Scheinwerferreinigungsanlage
Lichtsensoren
Login: Schlüsselloser Zugangssystem
Make-up Spiegel für Fahrer und Beifahrer, beleuchtet
Mazda Connectivity
Mittelarmlehne mit Karakuri-Funktion
Mobilitäts-Kit mit Kompressor und Reifendichtmittel
Motor Start/Stop Knopf
Müdigkeitserkennung (DAA)
Navigation: Mazda SD-Navigationssystem
Notbrems-Warnblinkautomatik (ESS)
Notbremsassistent (SBS) mit Fußgänger- und Radfahrererkennung
Ottopartikelfilter
Paket: Design-Paket
Polster: Stoff
Radio: Mazda Audio-System mit USB-Anschluss
Regensensor
Reifendruck-Kontrollsystem (TPMS), direkt
Räder: Leichtmetallfelgen 18", Schwarz
Rückfahrkamera
Rücksitzlehnen im Verhältnis 60 : 40 geteilt klappbar
Scheibenantenne
Servolenkung
Sitze: Beifahrersitz höhenverstellbar
Sitze: Fahrersitz höhenverstellbar
Sitzheizung vorne
Smart Cargo System
Sonnenbrillenhalterung im Dachhimmel
Sport- oder Normal-Modus
Spurhalteassistent-aktiv mit Lenkunterstützung (LAS)
Spurwechselassistent Plus (BSM)
Tagfahrlicht: Halogen
Telefonzubehör: Apple CarPlay und Android Auto
Türgriffe außen in Wagenfarbe lackiert
Verkehrszeichenerkennung (TSR)
Wegfahrersperre elektronisch
Zentralverriegelung mit Funkfernbedienung

## Sonderausstattung



Bezeichnung
Lackierung: Metallic
Paket: Premium-Paket (Drive)

## Wertmindernde Faktoren

Nr.	Bauteilgruppe	Beschreibung
1	Motorhaube	Motorhaube - Delle(n) - sanft instandsetzen
2	Sonstiges	Hauptuntersuchung - fällig - durchführen
3	2.Radsatz	1 Reifen - beschädigt - erneuern
4	2.Radsatz	1 Leichtmetallfelge - verkratzt / verschürft - erneuern
5	Instrumententafel	Kontrollleuchte (Motorstörung Mehrkosten möglich) - Befund festlegen - befunden ggf. instandsetzen
6	Sonstiges	Inspektion/Wartung (2. & 5. Wartung überzogen) - kein Nachweis - Wertminderung

## Gebrauchsspuren

Nr.	Bauteilgruppe	Beschreibung
		Das Fahrzeug weist dem Alter und Einsatzzweck entsprechende Gebrauchsspuren auf.

## Festgestellte Nachlackierungen

Nr.	Ort	Wertminderung
	Keine feststellbar	

Der Verschleißzustand sowie evtl. Schäden an der Bereifung sind wertmäßig berücksichtigt.

## Hinweise zum Gutachten

### Angaben zum Auftrag und zum Begutachtungsumfang:

Es wurde der Auftrag erteilt, eine Fahrzeugbewertung über das beschriebene Fahrzeug zu erstellen.

### Fahrzeug-Identifizierung:

- Die Fahrzeug-Identifizierungsnummer (FIN) wurde am Fahrzeug abgelesen und die Übereinstimmung im Verlauf der Besichtigung durch den Unterzeichner mit den vorgelegten Unterlagen festgestellt.

### Besichtigungsbedingungen:

- Die Besichtigungsbedingungen waren zur Beurteilung des Fahrzeuges ausreichend.
- Zur Untersuchung des Fahrzeuges standen keine Hubmittel bzw. Grube zur Verfügung. Aus diesem Grund war die Besichtigung der Fahrzeugunterseite nur begrenzt möglich.

### Probefahrt / Probelauf von Motor und Aggregaten:

- Es wurde bei der Besichtigung des Fahrzeuges keine Probefahrt/keine Rangierfahrt durchgeführt.
- Ein Probelauf des Motors wurde durchgeführt.

### Vorschäden:

- Am Fahrzeug konnten augenscheinlich keine reparierten Vorschäden festgestellt werden.

### Weitere Hinweise und Feststellungen:

- Die getroffene Feststellung beinhalten weder eine Fahrzeugabnahme im Sinne der StVZO, noch im Sinne des Gewährleistungsrechtes.

**TÜV SÜD Auto Partner GmbH**  
Wiesenring 2  
04159 Leipzig

**Besichtigungsort**  
Hartmann Fleet-Professionals GmbH  
- Ehingen  
Katharinasteige 6  
89585 Ehingen

**Empfänger**  
Backoffice  
Santander Consumer Leasing GmbH  
Santander-Platz 1  
41061 Mönchengladbach



- Werden Schäden oder Mängel welche erst im Rahmen von Zerlege-/ Diagnosearbeiten oder durch erweiterte Kenntnisse festgestellt, sowie durch verschwiegene Mängel oder arglistige Täuschung hervorgerufen, wird um sofortige Benachrichtigung des Sachverständigen gebeten.

Eine Nachbesichtigung des Fahrzeuges zur Feststellung des Umfanges der Reparaturерweiterung und damit verbundenen Kostenausweitung wird in diesem Fall durch den Sachverständigen umgehend durchgeführt. Die für die Schadenerweiterung ursächlichen Altteile sind bis zur Nachbesichtigung durch den Sachverständigen aufzubewahren.

**TÜV SÜD Auto Partner GmbH**  
Wiesenring 2  
04159 Leipzig

**Besichtigungsort**  
Hartmann Fleet-Professionals GmbH  
- Ehingen  
Katharinasteige 6  
89585 Ehingen

**Empfänger**  
Backoffice  
Santander Consumer Leasing GmbH  
Santander-Platz 1  
41061 Mönchengladbach



## Übersichtsfotos



**Abbildung 1:** Schräg vorne



**Abbildung 2:** Schräg vorne



**Abbildung 3:** Schräg hinten

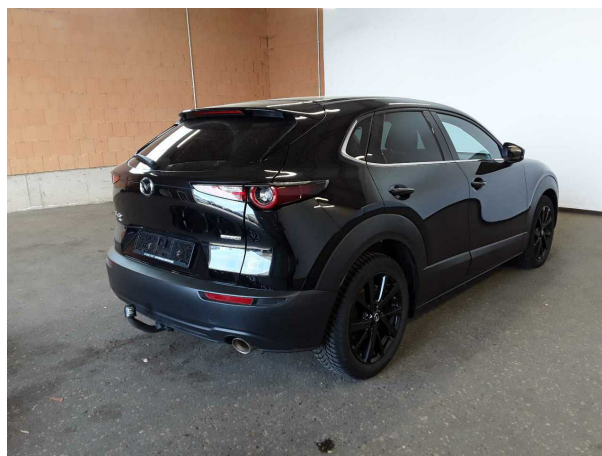

**Abbildung 4:** Schräg hinten



**Abbildung 5:** Laderraum



**Abbildung 6:** Motorraum

**TÜV SÜD Auto Partner GmbH**  
 Wiesenring 2  
 04159 Leipzig

**Besichtigungsort**  
 Hartmann Fleet-Professionals GmbH  
 - Ehingen  
 Katharinasteige 6  
 89585 Ehingen

**Empfänger**  
 Backoffice  
 Santander Consumer Leasing GmbH  
 Santander-Platz 1  
 41061 Mönchengladbach



Abbildung 7: FIN



Abbildung 8: Innenraum vorne



Abbildung 9: Kombiinstrument



Abbildung 10: Laufleistung



Abbildung 11: Instrumententafel



Abbildung 12: Zulassungsdokument(e)

**TÜV SÜD Auto Partner GmbH**  
Wiesening 2  
04159 Leipzig

**Besichtigungsort**  
Hartmann Fleet-Professionals GmbH  
- Ehingen  
Katharinasteige 6  
89585 Ehingen

**Empfänger**  
Backoffice  
Santander Consumer Leasing GmbH  
Santander-Platz 1  
41061 Mönchengladbach



**Abbildung 13:** Zulassungsdokument(e)



**Abbildung 14:** Innenraum hinten



**Abbildung 15:** Montierte Bereifung



**Abbildung 16:** Montierte Bereifung



**Abbildung 17:** Montierte Bereifung



**Abbildung 18:** Montierte Bereifung

**TÜV SÜD Auto Partner GmbH**  
 Wiesenring 2  
 04159 Leipzig

**Besichtigungsort**  
 Hartmann Fleet-Professionals GmbH  
 - Ehingen  
 Katharinasteige 6  
 89585 Ehingen

**Empfänger**  
 Backoffice  
 Santander Consumer Leasing GmbH  
 Santander-Platz 1  
 41061 Mönchengladbach



Abbildung 19: Ladebuchse/Tankstutzen



Abbildung 20: Sonstiges



Abbildung 21: Sonstiges



Abbildung 22: Sonstiges

Nächste fällige Wartung			
Erwartet am	7. Wartung	144099 km oder 18/11/2025	
Spätestens bei		144099 km oder 27/05/2026 (je nachdem, was zuerst eintritt)	
Vorherige Serviceleistungen		Auftragsdaten	Wartung durchgeführt
	MAG, RUDOLF NEURAUTER Staudach 23 AT - 6422 Stams-Mözt +43526364100	27/05/2025 24378	124099 km 120.000 km / 75.000 Meilen / 6. Jahr Karosserie-Inspektion 
	MAG, RUDOLF NEURAUTER Staudach 23 AT - 6422 Stams-Mözt +43526364100	29/11/2024 24378	104259 km 100.000 km / 62.500 Meilen / 5. Jahr Karosserie-Inspektion 
	MAG, RUDOLF NEURAUTER Staudach 23 AT - 6422 Stams-Mözt +43526364100	25/07/2024 243511	80563 km 80.000 km / 50.000 Meilen / 4. Jahr Karosserie-Inspektion 

Gedruckt am 05/05/2026 10:53 von MMD (Sicherheitsskoderung: RUEBAT20250527)

1 / 2

Abbildung 23: Sonstiges



Abbildung 24: Sonstiges

**TÜV SÜD Auto Partner GmbH**  
Wiesenring 2  
04159 Leipzig

**Besichtigungsort**  
Hartmann Fleet-Professionals GmbH  
- Ehingen  
Katharinasteige 6  
89585 Ehingen

**Empfänger**  
Backoffice  
Santander Consumer Leasing GmbH  
Santander-Platz 1  
41061 Mönchengladbach



## Beschädigungsfotos

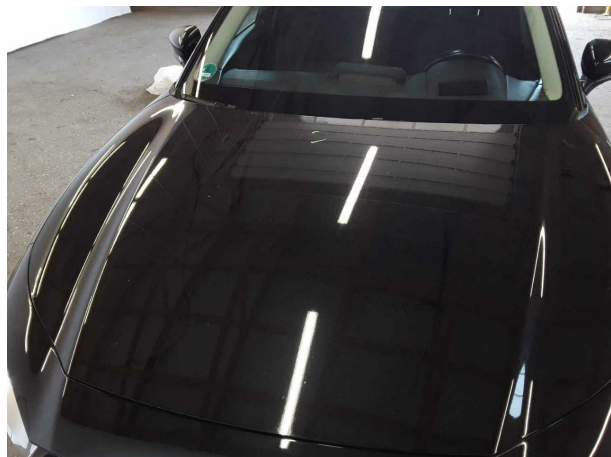

**Beschädigung #1:** Motorhaube: Motorhaube - Delle(n) - sanft instandsetzen



**Beschädigung #1:** Motorhaube: Motorhaube - Delle(n) - sanft instandsetzen



**Beschädigung #1:** Motorhaube: Motorhaube - Delle(n) - sanft instandsetzen

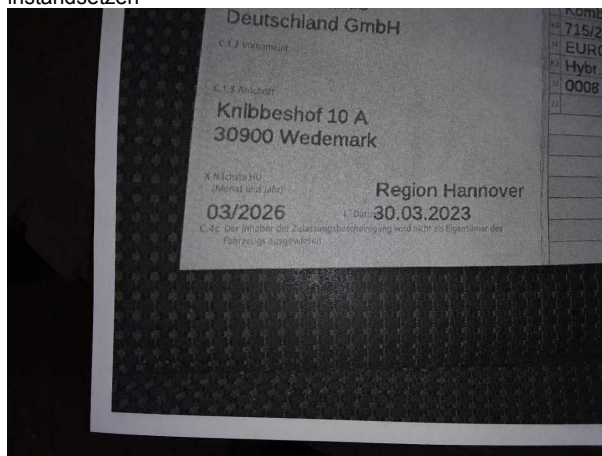

**Beschädigung #2:** Sonstiges: Hauptuntersuchung - fällig - durchführen

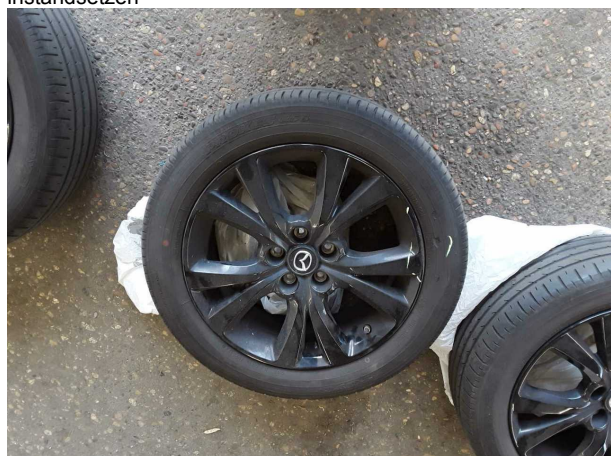

**Beschädigung #3:** 2.Radsatz: 1 Reifen - beschädigt - erneuern



**Beschädigung #3:** 2.Radsatz: 1 Reifen - beschädigt - erneuern



**Beschädigung #3:** 2.Radsatz: 1 Reifen - beschädigt - erneuern



**Beschädigung #4:** 2.Radsatz: 1 Leichtmetallfelge - verkratzt / verschürft - erneuern



**Beschädigung #4:** 2.Radsatz: 1 Leichtmetallfelge - verkratzt / verschürft - erneuern



**Beschädigung #5:** Instrumententafel: Kontrollleuchte (Motorstörung Mehrkosten möglich) - Befund festlegen - befinden

Nächste fällige Wartung		7. Wartung	
Erwartet am	144099 km oder 18/11/2025		
Spätestens bei	144099 km oder 27/05/2026 (je nachdem, was zuerst eintritt)		
Vorherige Serviceleistungen	Auftragsdaten	km-Stand	Wartung durchgeführt
MAG, RUDOLF NEURAUTER Staudach 23 AT - 6422 Stams-Mözt +43526364100	27/05/2025 24311	124099 km	120.000 km / 75.000 Meilen / 6. Jahr Karosserie-Inspektion 
MAG, RUDOLF NEURAUTER Staudach 23 AT - 6422 Stams-Mözt +43526364100	29/11/2024 243798	104259 km	100.000 km / 62.500 Meilen / 5. Jahr Karosserie-Inspektion 
MAG, RUDOLF NEURAUTER Staudach 23 AT - 6422 Stams-Mözt +43526364100	25/07/2024 243811	80563 km	80.000 km / 50.000 Meilen / 4. Jahr Karosserie-Inspektion 

Generiert am 05/05/2026 10:53 von MMD (Sicherheitskennung: RUEAR120250527)

1 / 2

**Beschädigung #6:** Sonstiges: Inspektion/Wartung (2. & 5. Wartung überzogen) - kein Nachweis - Wertminderung

**Mazda Digitaler Service Nachweis**



Vorherige Serviceleistungen	Auftragsdaten	km-Stand	Wartung durchgeführt
MAG, RUDOLF NEURAUTER Staudach 23 AT - 6422 Stams-Mözt +43526364100	27/03/2024 243811	60490 km	60.000 km / 37.500 Meilen / 3. Jahr Karosserie-Inspektion 
MAG, AUTOHAUS KRISSEMER GMBH & CO KG Hauptstraße 71 AT - 6464 Tarrenz +43541264111	06/12/2023 243812	43607 km	40.000 km / 25.000 Meilen / 2. Jahr Karosserie-Inspektion 
MAG, AUTOHAUS KRISSEMER GMBH & CO KG Hauptstraße 71 AT - 6464 Tarrenz +43541264111	11/08/2023 243819	20323 km	20.000 km / 12.500 Meilen / 1. Jahr Karosserie-Inspektion 
MMD, Autohaus Hentschel GmbH Vahrenwalder Straße 141 DE - 30165 Hannover +4951135250	13/03/2023 243820	23 km	Übergabe-Inspektion 

**Beschädigung #6:** Sonstiges: Inspektion/Wartung (2. & 5. Wartung überzogen) - kein Nachweis - Wertminderung