

Technische Daten

(Angaben basieren auf Herstellerangaben*)

Fahrzeug:	RENAULT Master 2.3 dCi 150 3,5t L2H2 Front Basis Kastenwagen4-türig 2299 ccm 150 PS / 110 KW Diesel 6-Gang Manuell		
Modelljahr:	2021		
kW / PS:	110 / 150	Hubraum:	2299
Getriebe:	Manuell	Anzahl Gänge:	6
Emissionsgruppe:	AN	CO2 (g/km):	185
durchschn. Verbrauch/100 Km:	7,300	Tankinhalt:	105
Max. Km/h:	150	Beschl. 0-100 Km/h in Sec.:	0,0000
Leergewicht (kg):	2125	zul. Gewicht (kg):	3500

* Angaben ohne Gewähr

Unfall-/Schadenspiegel

Vertrags-Nummer: 63654075
Amtliches Kennzeichen: M -SE 1036
Übersicht erstellt am: 02.07.2026

Für das Fahrzeug gem. o.g. Leasingvertrag, Fahrzeugtyp

RENAULT Master 2.3 dCi 150 3,5t L2H2 Front Basis Kastenwagen4-türig 2299 ccm 150 PS / 110 KW Diesel 6-Gang Manuell

wurden uns während der Vertragslaufzeit nachfolgende Beschädigungen angezeigt:

Datum	SNR	Verursacher	Beschädigung	Reparatur erfolgt *	Gutachten vorhanden *
30.06.2023	9059854746	Panne	Eigenes Fzg. ohne Schaden	Nein	Nein
25.07.2022	9059820310	Motor, Getriebe und	Marderschaden	Nein	Nein
29.04.2024	9059886687	Panne	Schaden unbekannt haden	Nein	Nein
08.09.2023	9059863412	Motor, Getriebe und	Falschbetankung	Ja	Ja
25.07.2022	9059820065	Motor, Getriebe und	Marderschaden	Ja	Nein
16.05.2022	9059812616	Panne	Eigenes Fzg. ohne Schaden	Nein	Nein
16.05.2022	9059812458	Motor, Getriebe und	Marderschaden	Ja	Nein
15.12.2021	9059796270	Panne	Eigenes Fzg. ohne Schaden	Nein	Nein
03.09.2021	9059591526	Motor, Getriebe und	Marderschaden	Ja	Nein

* Sofern für eine Schadennummer mehrere Beschädigungen angegeben sind, gilt der Eintrag in dieser Spalte für die gesamte Schadennummer.

Unfall-/Schadenspiegel zur Kenntnis genommen:

Datum und Unterschrift Käufer

Wartungsreport

Vertrags-Nummer: 63654075
Amtliches Kennzeichen: M -SE 1036
Übersicht erstellt am: 02.07.2026

Für das Fahrzeug gem. o.g. Leasingvertrag, Fahrzeugtyp

RENAULT Master 2.3 dCi 150 3,5t L2H2 Front Basis Kastenwagen4-türig 2299 ccm 150 PS / 110 KW Diesel 6-Gang Manuell

wurden uns während der Vertragslaufzeit nachfolgende Wartungen angezeigt:

<i>Datum</i>	<i>Km-Stand</i>	<i>Art der Wartung</i>
09.06.2022	40769	Inspektion und Wartung
09.06.2022	40769	Wartungszusatzumfänge
09.06.2022	40769	Wartungszusatzumfänge
09.06.2022	40769	Wartungszusatzumfänge
09.06.2022	40769	Wartungszusatzumfänge
27.12.2022	76406	Inspektion und Wartung
27.12.2022	76406	Wartungszusatzumfänge
06.03.2023	80656	TÜV/AU (MwSt-frei)
06.03.2023	80656	TÜV/AU (MwSt-pfl.)
07.03.2024	105625	Wartungszusatzumfänge
07.03.2024	105625	Bremsflüssigkeitswechsel
07.03.2024	105625	Inspektion und Wartung
29.11.2024	147686	Inspektion und Wartung
29.11.2024	147686	Wartungszusatzumfänge
23.10.2025	180883	Wartungszusatzumfänge

Wartungsreport zur Kenntnis genommen:

Datum und Unterschrift Käufer

GKK Gutachten GmbH
 Theodorstr. 180, 40472 Düsseldorf

Allane SE
 Parking 33
 85748 Garching bei München

GKK Gutachten GmbH

Theodorstr. 180
 40472 Düsseldorf

Tel.: 0211 6878060
 www.gkk-gutachten.de
 Email: info@gkk-gutachten.de

Zustandsbericht

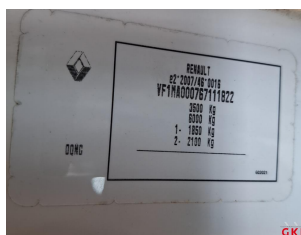

Vorgang

Fahrzeughalter	Allane SE
Ihr Auftrag vom	11.06.2026 durch Allane SE
Besichtigungsort	36460 Krayenberggemeinde / Bad Salzu, Therminostraße
Besichtigungsdatum	23.06.2026
Referenznummern	0031201517 - 0063654075

Fahrzeugdaten / Technische Daten

Kennzeichen	M-SE 1036	Fzg.-Ident.-Nummer	VF1MA00076711822
Fabrikat	Renault	1. Zulassung	24.03.2021
Typ	Master 2.3 dCi 150 3,5t L2H2 Front Basis Kastenwagen	Fahrzeugart	Transporter
Getriebe / Gänge	Manuell / 6	Farbe	Mineral-Weiß - 2-Schicht uni
Laufleistung abgelesen	200.890 km	Sitzplätze	2
Achsen / angetrieben	2 / 1	Aufbau	Van, 5 Tüerer
Anzahl Besitzer	keine Angabe	nächste HU	keine Angabe
Motorart	Reihenmotor / Diesel	Hubraum / Nennleistung	2.299 ccm / 110 KW

Fahrzeugdaten wurden gemäß den zur Verfügung gestellten Unterlagen entnommen.

Montierte Räder:					
Position	Reifenart	Felgenart	Hersteller	Dimension	Profiltiefe
vorn links	Winterreifen	Stahlrad	Continental	225/65 R16C 112/110R	5 mm
vorn rechts	Winterreifen	Stahlrad	Continental	225/65 R16C 112/110R	5 mm
hinten rechts	Winterreifen	Stahlrad	Semperit	225/65 R16C 112/110R	5 mm
hinten links	Winterreifen	Stahlrad	Semperit	225/65 R16C 112/110R	5 mm
Reservebereifung: Fahrbereifung					

Beiliegende Räder:					
Position	Reifenart	Felgenart	Hersteller	Dimension	Profiltiefe
Rad 1	Sommerreifen	Stahlrad	Continental	225/65 R16C 107/105T	7 mm
Rad 2	Sommerreifen	Stahlrad	Continental	225/65 R16C 107/105T	7 mm
Rad 3	Sommerreifen	Stahlrad	Continental	225/65 R16C 107/105T	9 mm
Rad 4	Sommerreifen	Stahlrad	Continental	225/65 R16C 107/105T	9 mm

Allgemeines / Zustand	
<input checked="" type="checkbox"/>	Serviceheft vorhanden
Kundendienst laut Serviceheft am 20.10.2025 bei km 180.883.	

Legende : Ja Nein Nicht prüfbar

Vorschaden	Der Vorschaden wurde fach- und sachgerecht behoben	Feststellung
Motor Marderschaden	Nein	

Anmerkungen
Unfallschaden: keine festgestellt
Zum Besichtigungszeitpunkt lagen keine ZB Teil I, keine Unterlagen zur Fälligkeit von HU/AU, sowie keine Angaben zur Anzahl der Besitzer vor.
Eine Unterbodenkontrolle wurde nicht durchgeführt. 2 Hauptschlüssel vorhanden.

Sonderausstattung

- ✓ Aktiver Notbremsassistent
 - ✓ Beifahrereinzelsitz, höhenverstellbar mit Lendenwirbelstütze
 - ✓ Ersatzrad (Anbringung unter dem Fahrzeug) ersetzt
Reifen-Reparatur-Kit
 - ✓ Frontairbag für Beifahrer
 - ✓ Induktives Laden für Smartphones
 - ✓ Klimaanlage
 - ✓ Nebelscheinwerfer

 - ✓ Reifendruckkontrollsystem
 - ✓ Seitenairbag für Fahrer und Beifahrer
 - ✓ Sicherheits Paket
 - ✓ Stoffpolsterung „Kaleido anthrazit“
 - ✓ Toter-Winkel-Warner
 - ✓ 1 Satz Winterkomplettäder über Sixt
- ✓ Anhängerkupplung
 - ✓ Einparkhilfe hinten
 - ✓ Fahrersitz mit Lendenwirbelstütze

 - ✓ Hecktüren, Öffnungswinkel 180 Grad, mit Fenster
 - ✓ Klang & Klima-Paket mit R-Link DAB+
 - ✓ Mineral-Weiß
 - ✓ Online-Multimediasystem R-Link Evolution DAB+ mit Bluetooth
Freisprecheinrichtung, TomTom ® Navigati
 - ✓ Seitenairbag für Fahrer
 - ✓ Seitliche Schiebetür, rechts, mit Fenster
 - ✓ Spurhalte-Warner
 - ✓ Tempopilot mit Geschwindigkeitsbegrenzer
 - ✓ Trennwand geschlossen, mit Fenster

Zustand / Beschädigungen

Front

Motorhaube, beschädigt (Bild 17, Bild 18, Bild 19)

Frontscheibe mit Regensensor und Frontkamera, Steinschlag mit Rissbildung (Bild 15, Bild 16)

Seite rechts

Schweller rechts, beschädigt (Bild 20, Bild 21, Bild 22)

B- Säule rechts, verkratzt (Bild 26, Bild 27)

Heck

Stoßfänger hinten Verkleidung -unlackiert-, beschädigt (Bild 23, Bild 24, Bild 25)

Exterieur

Beschriftungs- / Werbefolie, beklebt (Bild 12, Bild 13, Bild 14)

Interieur

Sitz vorne rechts Bezug Sitzkissen -Stoff-, gerissen (Bild 28, Bild 29)

Laderaum, verkratzt, Gebrauchsspur

Sonstiges

HU (Hauptunters.) Verbrennerfzg. (Allane), kein gültiger Nachweis vorhanden

Fahrzeug Front, Steinschlag, Gebrauchsspur

Ohne Zuordnung

Laderaum Gebläse, lose (Bild 30, Bild 31)

Motor - Abdeckung - Marderschaden, Reparaturmangel (Bild 32)

Besichtigungsbedingungen

Bei der Besichtigung wurde eine äußere Inaugenscheinnahme am undemontierten Fahrzeug unter Berücksichtigung der vorgefundenen Besichtigungsbedingungen durchgeführt. Es werden keinerlei Eigenschaften von nicht geprüften oder nur eingeschränkt prüfbar Bereichen des Fahrzeugs zugesichert.

Dieses Dokument enthält im Anhang die Fotodokumentation mit 33 Fotos.

Staubach-Beulig, Chris

Der Sachverständige, 23.06.2026

Fotoanlage



Bild 1.



Bild 2.

Fotoanlage



Bild 3.



Bild 4.

Fotoanlage

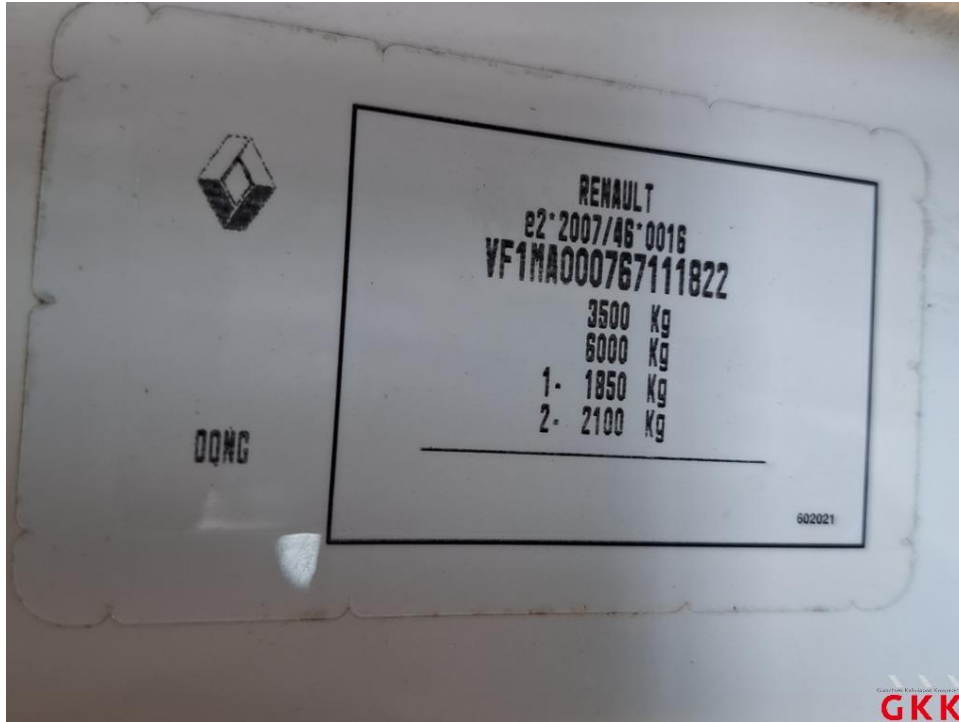

Bild 5.



Bild 6.

Fotoanlage



Bild 7.



Bild 8.

Fotoanlage



Bild 9.



Bild 10.

Fotoanlage



Bild 11.

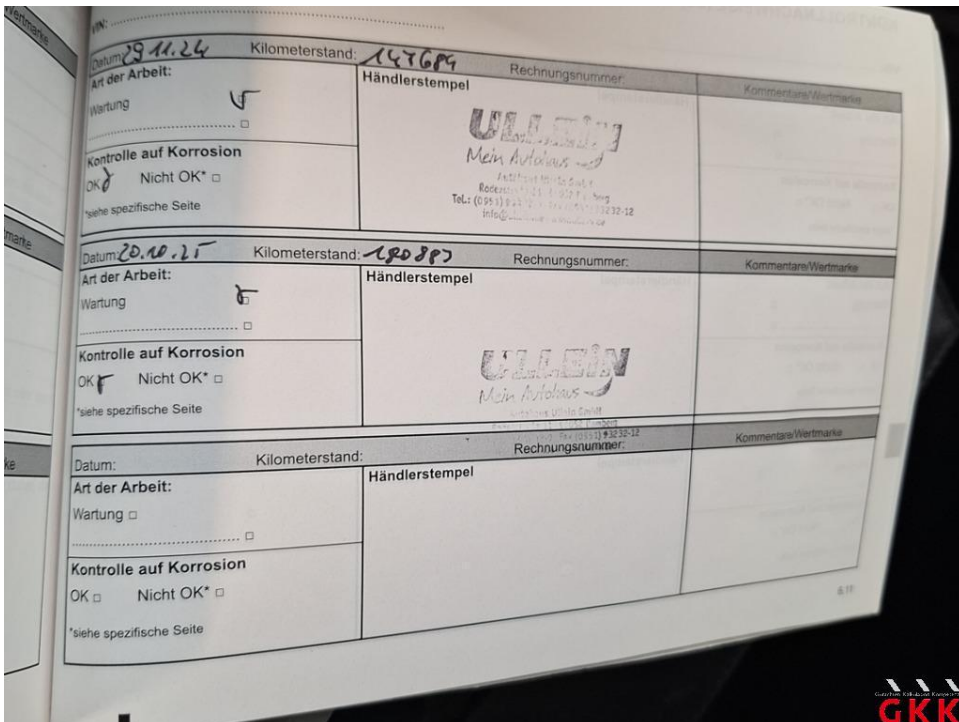

Bild 12. Beschriftungs- / Werbefolie, beklebt, entkleben

Fotoanlage



Bild 13. Beschriftungs- / Werbefolie, beklebt, entkleben



Bild 14. Beschriftungs- / Werbefolie, beklebt, entkleben

Fotoanlage



Bild 15. Frontscheibe, mit Regensensor und Frontkamera, Steinschlag mit Rissbildung, ersetzen



Bild 16. Frontscheibe, mit Regensensor und Frontkamera, Steinschlag mit Rissbildung, ersetzen

Fotoanlage



Bild 17. Motorhaube, beschädigt, instand setzen - lackieren

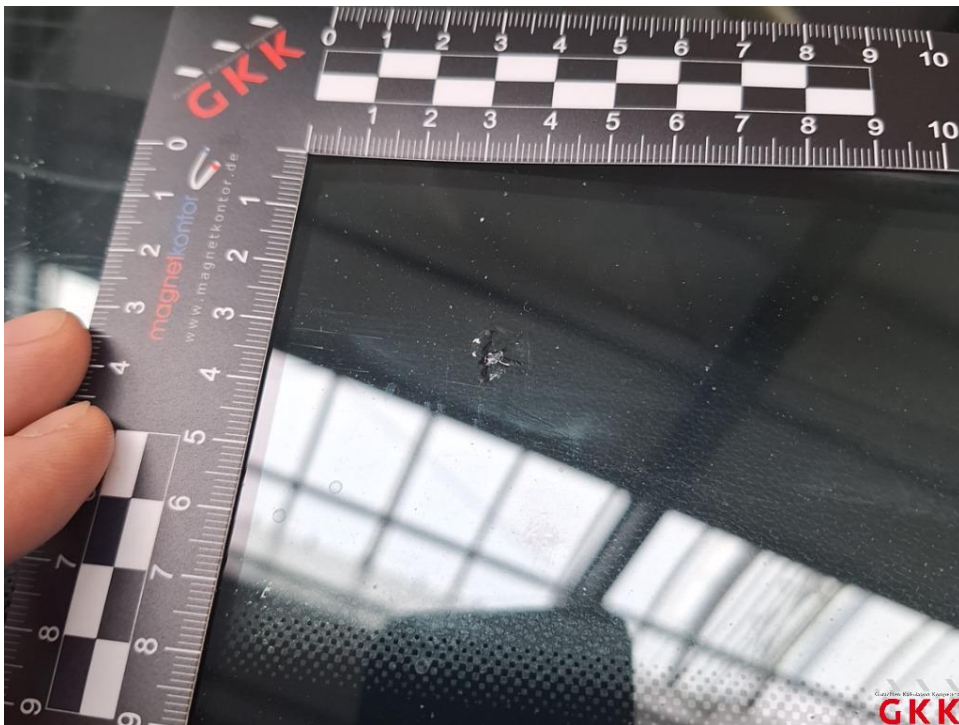

Bild 18. Motorhaube, beschädigt, instand setzen - lackieren

Fotoanlage



Bild 19. Motorhaube, beschädigt, instand setzen - lackieren



Bild 20. Schweller rechts, beschädigt, instand setzen - lackieren

Fotoanlage



Bild 21. Schweller rechts, beschädigt, instand setzen - lackieren



Bild 22. Schweller rechts, beschädigt, instand setzen - lackieren

Fotoanlage



Bild 23. Stoßfänger hinten, Verkleidung -unlackiert-, beschädigt, ersetzen

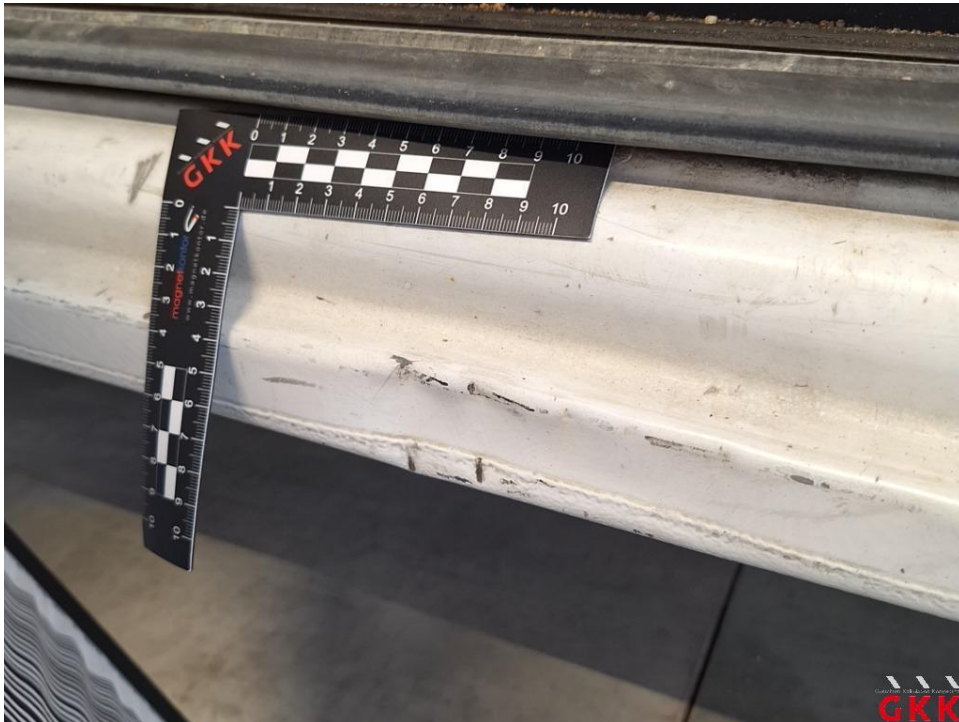

Bild 24. Stoßfänger hinten, Verkleidung -unlackiert-, beschädigt, ersetzen

Fotoanlage



Bild 25. Stoßfänger hinten, Verkleidung -unlackiert-, beschädigt, ersetzen



Bild 26. B- Säule rechts, verkratzt, lackieren

Fotoanlage



Bild 27. B- Säule rechts, verkratzt, lackieren



Bild 28. Sitz vorne rechts, Bezug Sitzkissen -Stoff-, gerissen, ersetzen

Fotoanlage

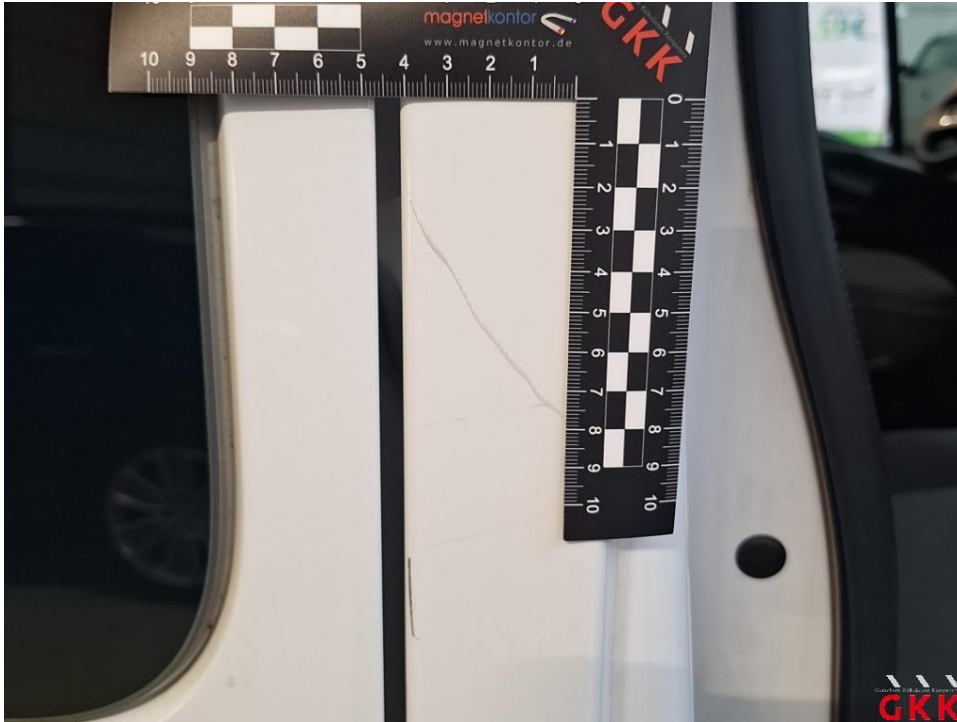

Bild 29. Sitz vorne rechts, Bezug Sitzkissen -Stoff-, gerissen, ersetzen



Bild 30. Laderaum Gebläse, lose, instand setzen

Fotoanlage



Bild 31. Laderaum Gebläse, lose, instand setzen



Bild 32. Motor - Abdeckung - Marderschaden, Reparaturmangel, ersetzen

Fotoanlage



Bild 33.