

19.06.2026

Fahrzeugbeschreibung

Fahrzeug: BMW X3 xDrive20d AT Sports Utility Vehicle 5-türig 1995 ccm 190 PS / 140 KW Diesel 8-Gang Automatik

Amtliches Kennzeichen:	HD -HO 0226	Fahrgestell-Nummer:	WBA15BZ040N124082
Vertrags-Nummer:	84165079	Erstzulassung:	11.11.2021
Internes KZ:	15024048	Kilometer-Stand:	0

Unfall/Schaden: Dem Verkäufer wurden keine unfallbedingten Beschädigungen am Fahrzeug angezeigt.

Ausstattung:

BMW X3 xDrive20d AT Sports Utility Vehicle 5-türig 1995 ccm 190 PS / 140 KW Diesel 8-Gang Automatik

Lackierung: _____ Polsterung: _____ Telefentyp: _____

Listenpreis ohne Sonderausstattung in EUR (vor Mwst.) 0,00

Sonderausstattung in EUR (vor Mwst.):

Listenpreis gesamt in EUR (vor Mwst.) 0,00

Technische Daten

(Angaben basieren auf Herstellerangaben*)

Fahrzeug:	BMW X3 xDrive20d AT Sports Utility Vehicle5-türig 1995 ccm 190 PS / 140 KW Diesel 8-Gang Automatik		
Modelljahr:	2022		
kW / PS:	140 / 190	Hubraum:	1995
Getriebe:	Automatik	Anzahl Gänge:	8
Emissionsgruppe:	I2	CO2 (g/km):	0
durchschn. Verbr./100 Km:	0,0000	Tankinhalt:	68
Max. Km/h:	213	Beschl. 0-100 Km/h in Sec.:	7,900
Leergewicht (kg):	1915	zul. Gewicht (kg):	2500

* Angaben ohne Gewähr

29672/29602

Unfall-/Schadenspiegel

Vertrags-Nummer: 84165079
Amtliches Kennzeichen: HD -HO 0226
Übersicht erstellt am: 19.06.2026

Für das Fahrzeug gem. o.g. Leasingvertrag, Fahrzeugtyp

BMW X3 xDrive20d AT Sports Utility Vehicle5-türig 1995 ccm 190 PS / 140 KW Diesel 8-Gang Automatik

wurden uns während der Vertragslaufzeit nachfolgende Beschädigungen angezeigt:

<i>Datum</i>	<i>SNR</i>	<i>Verursacher</i>	<i>Beschädigung</i>	<i>Reparatur erfolgt *</i>	<i>Gutachten vorhanden *</i>
--------------	------------	--------------------	---------------------	--------------------------------	----------------------------------

* Sofern für eine Schadennummer mehrere Beschädigungen angegeben sind, gilt der Eintrag in dieser Spalte für die gesamte Schadennummer.

Unfall-/Schadenspiegel zur Kenntnis genommen:

Datum und Unterschrift Käufer

Wartungsreport

Vertrags-Nummer: 84165079
Amtliches Kennzeichen: HD -HO 0226
Übersicht erstellt am: 19.06.2026

Für das Fahrzeug gem. o.g. Leasingvertrag, Fahrzeugtyp

BMW X3 xDrive20d AT Sports Utility Vehicle5-türig 1995 ccm 190 PS / 140 KW Diesel 8-Gang Automatik

wurden uns während der Vertragslaufzeit nachfolgende Wartungen angezeigt:

<i>Datum</i>	<i>Km-Stand</i>	<i>Art der Wartung</i>
16.05.2023	24393	Wartungszusatzumfänge
04.06.2024	48458	Inspektion und Wartung
04.06.2024	48458	Wartungszusatzumfänge
26.09.2024	56318	Bremsflüssigkeitswechsel
27.11.2024	59135	TÜV/AU (MwSt-frei)
27.11.2024	59135	TÜV/AU (MwSt-pfl.)
27.05.2025	73019	Wartungszusatzumfänge
27.05.2025	73019	Inspektion und Wartung

Wartungsreport zur Kenntnis genommen:

Datum und Unterschrift Käufer

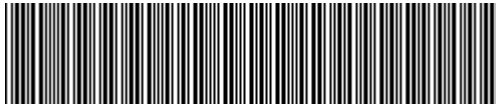

WBA15BZ040N124082

Vehicle details

Operator		Inspection condition	Conditional: Light/moisture/dirt
License number		Mileage (Read)	99,689 km
Manufacturer	BMW	Next maintenance in	-1,600 km
Type / Model	X3 xDrive20d	Main inspection (Report on hand)	11/2026
Vehicle Identification number	WBA15BZ040N124082	Power / Engine displacement	140 kW / 1,995 ccm
First registration	11 Nov 2021	Upholstery/Colour	/
Last maintenance	05/2025, 73,031 km	Paintwork	
Fuel type	Hybrid Diesel / E	Gearbox	Automatic

Zustandsbericht

Value reducing factors

No.	Component group	Description
1	Door - front right side	Door - dent(s) - Smooth repair work
2	2nd wheel set	2 tyres - Worn - Replace
3	Misc.	Inspection / maintenance - Due - Replace
4	Vehicle glazing	Windscreen (Rissbildung) - Stone chips - Replace

Wear and tear

No.	Component group	Description
1	Body	Body (Steinschläge) - Scratch(es) - No deduction
2	Interior	Interior - Abrasion - No deduction

Missing parts

Missing part

Detected repainting

No. Location

None detectable

Main tyres

Axle	Tyre size	Manufacturer	Type of tyre	Tread depth	Roadworthy	Permissibility
1	245/50 R19 105V	Pirelli	Winter tyres	6mm - 6mm	o.k.	
2	245/50 R19 105V	Pirelli	Winter tyres	5mm - 5mm	o.k.	

TÜV SÜD Auto Service GmbH
Römeräcker 1
76351 Linkenheim - Hochstetten

Inspection location
SAP Walldorf
69190 Walldorf

Inspection date: 11 Jun 2026
Protocol number: 45877133
Delivery date: 11 Jun 2026



Additional tyres

Axle	Tyre size	Manufacturer	Type of tyre	Tread depth	Roadworthy	Permissibility
1	245/45 R20 103W	Bridgestone	Summer tyres	4mm - 4mm	o.k.	
2	275/40 R20 106W	Bridgestone	Summer tyres	2mm - 2mm	Not o.k.	

The wear and tear condition and possible damages to the tyres are considered in the value.

Comments

Keine Gewähr auf Vollständigkeit und
Richtigkeit der angezeigten Ausstattung.
Techn. Änderungen vorbehalten
Das Fahrzeug weist dem Alter, der Laufleistung und dem
Einsatzzweck entsprechende Gebrauchsspuren auf.
elektr. Komponenten geprüft, i. O.

Lackwerte geprüft, i. O.

Fahrzeug war zum Zeitpunkt der Besichtigung regennass, weitere Beschädigungen können nicht ausgeschlossen werden.

TÜV SÜD Auto Service GmbH
Römeräcker 1
76351 Linkenheim - Hochstetten

Inspection location
SAP Walldorf
69190 Walldorf

Inspection date: 11 Jun 2026
Protocol number: 45877133
Delivery date: 11 Jun 2026



Vehicle details

Manufacturer	BMW	Inspection condition	Conditional: Light/moisture/dirt
Type / Model	X3 xDrive20d	Mileage (Read)	99,689 km
Vehicle Identification number	WBA15BZ040N124082	First registration	11 Nov 2021

Details of the order:

In accordance with the contract, the evaluation of vehicle's condition was performed without the vehicle being disassembled.

Vehicle identification:

The vehicle identification number (VIN) was read from the vehicle and its conformity with the submitted documents was confirmed by the undersigned during the inspection.

Inspection conditions:

A proper visual inspection of the paintwork and bodywork was only possible to a limited extent due to insufficient lighting conditions/dampness or dirt.

General condition:

The vehicle shows traces of wear and tear corresponding to its age and purpose



Overview pictures



Figure 1: Diagonal front



Figure 2: Diagonal front



Figure 3: Diagonal rear



Figure 4: Diagonal rear



Figure 5: Interior

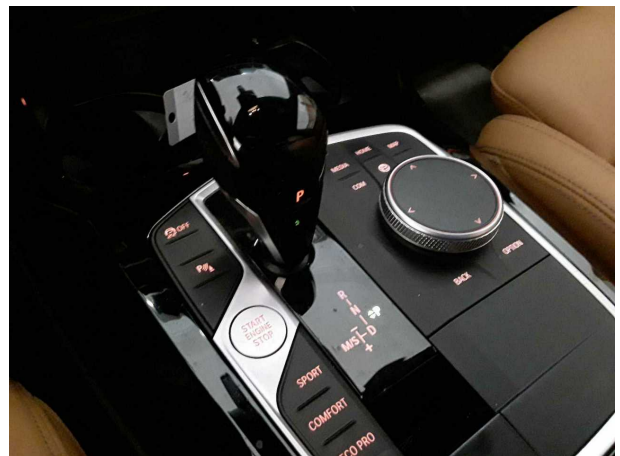

Figure 6: Interior



Figure 7: Interior



Figure 8: Interior



Figure 9: Interior



Figure 10: Misc.

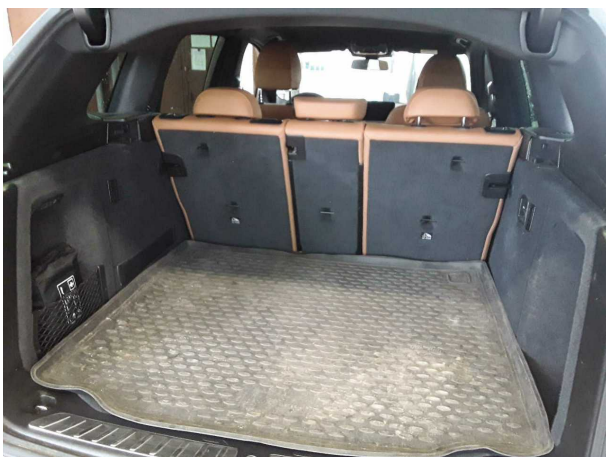

Figure 11: Misc.



Figure 12: Misc.



Figure 13: Misc.



Figure 14: Misc.



Figure 15: Misc.



Figure 16: Misc.



Figure 17: Misc.



Figure 18: Misc.



Figure 19: Misc.



Figure 20: Misc.

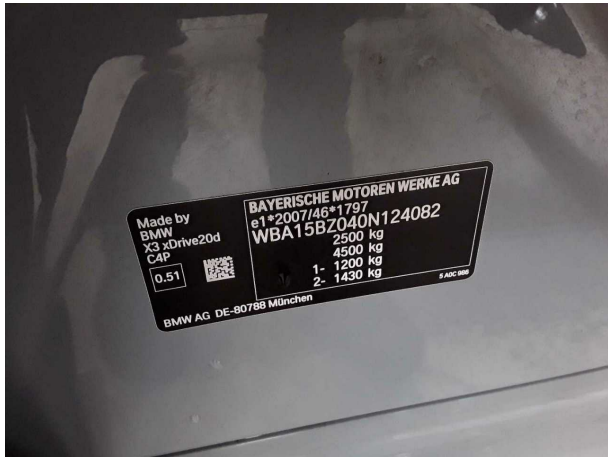

Figure 21: Misc.

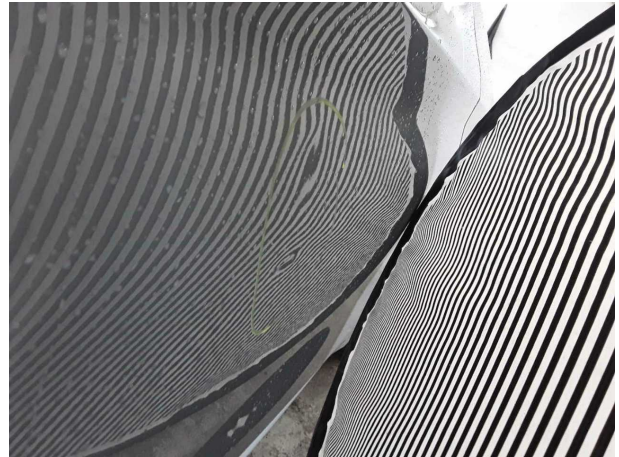

Figure 22: Misc.

Pictures of damage



Damage #1: Door - front right side: Door - dent(s) - Smooth repair work



Damage #1: Door - front right side: Door - dent(s) - Smooth repair work



Damage #2: 2nd wheel set: 2 tyres - Worn - Replace



Damage #2: 2nd wheel set: 2 tyres - Worn - Replace



Damage #3: Misc.: Inspection / maintenance - Due - Replace



Damage #4: Vehicle glazing: Windscreen (Rissbildung) - Stone chips - Replace

TÜV SÜD Auto Service GmbH
Römeräcker 1
76351 Linkenheim - Hochstetten

Inspection location
SAP Walldorf
69190 Walldorf

Inspection date: 11 Jun 2026
Protocol number: 45877133
Delivery date: 11 Jun 2026



Damage #4: Vehicle glazing: Windscreen (Rissbildung) - Stone chips - Replace

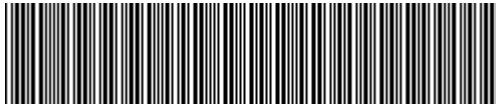

WBA15BZ040N124082

Angaben zum Fahrzeug

Halter		Besichtigungszustand	bedingt: Licht/Nässe/Schmutz
Kennzeichen		Laufleistung (abgelesen)	99.689 km
Hersteller	BMW	Restlauf bis Service	-1.600 km
Typ/Modell	X3 xDrive20d	HU (Bericht lag vor)	11/2026
Fahrgestellnummer	WBA15BZ040N124082	Leistung / Hubraum	140 kW / 1.995 ccm
Erstzulassung	11.11.2021	Polster/Farbe	/
Letzte Wartung	05/2025, 73.031 km	Lackierung	
Kraftstoffart	Hybr.Diesel/E	Getriebe	Automatik

Zustandsbericht

Wertmindernde Faktoren

Nr.	Bauteilgruppe	Beschreibung
1	Tür vorn rechts	Tür - Delle(n) - sanft instandsetzen
2	2.Radsatz	2 Reifen - verschlissen - erneuern
3	Sonstiges	Inspektion/Wartung - fällig - erneuern
4	Verglasung	Frontscheibe (Rissbildung) - Steinschlag - erneuern

Gebrauchsspuren

Nr.	Bauteilgruppe	Beschreibung
1	Karosserie	Karosserie (Steinschläge) - Kratzer - kein Abzug
2	Interieur	Innenraum - Abrieb - kein Abzug

Fehlteile

Fehlteil

Festgestellte Nachlackierungen

Nr.	Ort
Keine feststellbar	

Hauptbereifung

Achse	Reifengröße	Hersteller	Reifentyp	Profiltiefe	Verktgl.	Zul.
1	245/50 R19 105V	Pirelli	Winterreifen	6mm - 6mm	i.O.	
2	245/50 R19 105V	Pirelli	Winterreifen	5mm - 5mm	i.O.	

TÜV SÜD Auto Service GmbH **Besichtigungsort**
Römeräcker 1 SAP Walldorf
76351 Linkenheim - Hochstetten 69190 Walldorf

Besichtigungsdatum: 11.06.2026
Protokollnummer: 45877133
Anlieferungsdatum: 11.06.2026



Zusatzbereifung

Achse	Reifengröße	Hersteller	Reifentyp	Profiltiefe	Verktgl.	Zul.
1	245/45 R20 103W	Bridgestone	Sommerreifen	4mm - 4mm	i.O.	
2	275/40 R20 106W	Bridgestone	Sommerreifen	2mm - 2mm	n.i.O.	

Der Verschleißzustand sowie evtl. Schäden an der Bereifung sind wertmäßig berücksichtigt.

Bemerkungen

Keine Gewähr auf Vollständigkeit und
Richtigkeit der angezeigten Ausstattung.
Techn. Änderungen vorbehalten
Das Fahrzeug weist dem Alter, der Laufleistung und dem
Einsatzzweck entsprechende Gebrauchsspuren auf.
elektr. Komponenten geprüft, i. O.

Lackwerte geprüft, i. O.

Fahrzeug war zum Zeitpunkt der Besichtigung regennass, weitere Beschädigungen können nicht ausgeschlossen werden.

TÜV SÜD Auto Service GmbH **Besichtigungsort**
Römeräcker 1 SAP Walldorf
76351 Linkenheim - Hochstetten 69190 Walldorf

Besichtigungsdatum: 11.06.2026
Protokollnummer: 45877133
Anlieferungsdatum: 11.06.2026



Angaben zum Fahrzeug

Hersteller	BMW	Besichtigungszustand	bedingt: Licht/Nässe/Schmutz
Typ/Modell	X3 xDrive20d	Laufleistung (abgelesen)	99.689 km
Fahrgestellnummer	WBA15BZ040N124082	Erstzulassung	11.11.2021

Angaben zum Auftrag:

Auftragsgemäß erfolgte die Fahrzeugzustandsbewertung in demontagefreien Zustand.

Fahrzeug-Identifizierung:

Die Fahrzeug-Identifizierungsnummer (FIN) wurde am Fahrzeug abgelesen und die Übereinstimmung im Verlauf der Besichtigung durch den Unterzeichner mit den vorgelegten Unterlagen festgestellt.

Besichtigungsbedingungen:

Eine ordnungsgemäße Sichtprüfung der Lackierung und der Karosserie war wegen unzureichender Lichtverhältnisse/ Nässe oder Verschmutzung nur eingeschränkt möglich.

Allgemeinzustand:

Das Fahrzeug weist dem Alter und Einsatzzweck entsprechende Gebrauchsspuren auf.

Übersichtsfotos



Abbildung 1: Schräg vorne



Abbildung 2: Schräg vorne



Abbildung 3: Schräg hinten



Abbildung 4: Schräg hinten



Abbildung 5: Innenraum



Abbildung 6: Innenraum



Abbildung 7: Innenraum

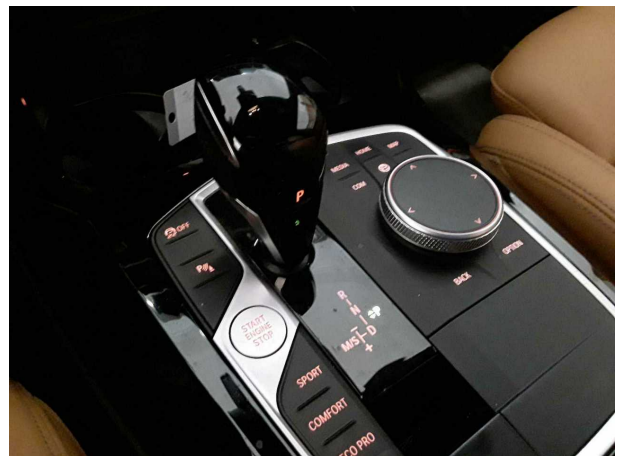

Abbildung 8: Innenraum



Abbildung 9: Innenraum



Abbildung 10: Sonstiges



Abbildung 11: Sonstiges



Abbildung 12: Sonstiges

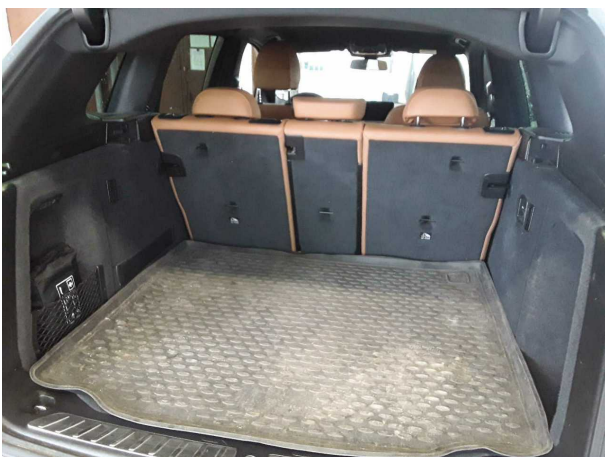

Abbildung 13: Sonstiges

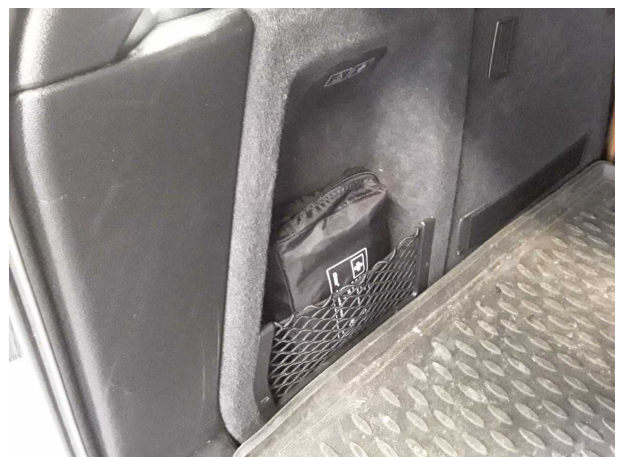

Abbildung 14: Sonstiges



Abbildung 15: Sonstiges



Abbildung 16: Sonstiges



Abbildung 17: Sonstiges



Abbildung 18: Sonstiges



Abbildung 19: Sonstiges



Abbildung 20: Sonstiges



Abbildung 21: Sonstiges



Abbildung 22: Sonstiges

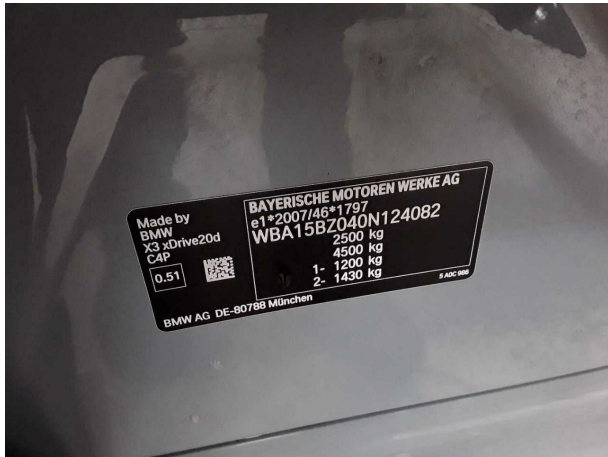

Beschädigungsfotos



Beschädigung #1: Tür vorn rechts: Tür - Delle(n) - sanft instandsetzen

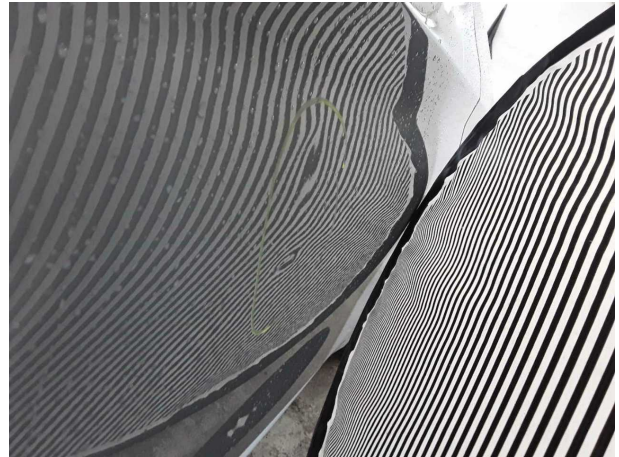

Beschädigung #1: Tür vorn rechts: Tür - Delle(n) - sanft instandsetzen



Beschädigung #2: 2.Radsatz: 2 Reifen - verschlissen - erneuern



Beschädigung #2: 2.Radsatz: 2 Reifen - verschlissen - erneuern



Beschädigung #3: Sonstiges: Inspektion/Wartung - fällig - erneuern



Beschädigung #4: Verglasung: Frontscheibe (Rissbildung) - Steinschlag - erneuern

TÜV SÜD Auto Service GmbH **Besichtigungsort**
Römeräcker 1 SAP Walldorf
76351 Linkenheim - Hochstetten 69190 Walldorf

Besichtigungsdatum: 11.06.2026
Protokollnummer: 45877133
Anlieferungsdatum: 11.06.2026



Beschädigung #4: Verglasung: Frontscheibe (Rissbildung) -
Steinschlag - erneuern



Checkliste

Vorhanden	Name
<input type="checkbox"/>	ABE
<input type="checkbox"/>	Abschleppöse
<input type="checkbox"/>	Anhängekupplung abnehmbar
<input type="checkbox"/>	Antenne
<input type="checkbox"/>	Bordbuchmappe
<input type="checkbox"/>	Bordwerkzeug
<input type="checkbox"/>	Consumer Kabelkit
<input type="checkbox"/>	Fernbedienung Standheizung
<input type="checkbox"/>	Ladekabel
<input type="checkbox"/>	Laderaumabdeckung / Rollo
<input type="checkbox"/>	Leichtmetallfelgensatz komplett
<input type="checkbox"/>	Navigations Datenträger
<input type="checkbox"/>	Schlüssel Anhängerkupplung
<input type="checkbox"/>	Serviceheft
<input type="checkbox"/>	Tirefit Füllmittel
<input type="checkbox"/>	Tirefit komplett
<input type="checkbox"/>	Tirefit Kompressor
<input type="checkbox"/>	Windschott