



# Zustandsbericht

Protokollnummer: 45434242  
Auftrags-Nr / Referenz: 26435616  
Besichtigungsdatum: 28.04.2026

## Angaben zum Fahrzeug

Hersteller / Modell	Renault Kadjar TCe 140 GPF BUSINESS EDITION		
Kennzeichen	MO-ED 200	Fahrgestellnummer	VF1RFE00868293173
Erstzulassung	15.03.2022	Laufleistung (abgelesen)	41.698 km
HSN/TSN	3333 / BJU 00106	Kraftstoffart / Zylinder	Benzin / 4
Fahrzeugart	PKW Limousine	Antriebsart	Frontantrieb
Schadstoffklasse	EURO6;WLTP;AP;PI/CI; M, N...	Getriebe / Anzahl Gänge	Manuell
Farbe	Grau Metallic	Besichtigungszustand	ausreichend
Leistung / Hubraum	103 kW / 1.332 ccm	Nächste HU	02/2027
Wartungsheft / Nachweis	vorhanden / vollständig	Restlauf bis Service	10 Monat(e)
Letzte Wartung	02/2026 bei 39.391 km	Polsterart	Stoff
Vorschaden	Keine Feststellbar	Polsterfarbe	Schwarz
Nachlackierung	Keine Feststellbar	zul. Gesamtgewicht	1.894 kg
Dokumente	ZB   vorhanden	Anzahl Halter	unbekannt
Schlüssel soll/ist	2/2	Anzahl Sitze / Türen	5 / 5
Vertragsnummer	50137123	Re-Import	Nein

## Zustandsbericht

### Hauptbereifung

Achse	Reifengröße	Reifentyp	Hersteller	Profiltiefe	Verkehrstauglichkeit
1	215/60 R17 96H	Ganzjahresreifen auf Leichtmetall	Goodyear	5mm / 5mm	i.O.
2	215/60 R17 96H	Ganzjahresreifen auf Leichtmetall	Goodyear	5mm / 5mm	i.O.

Legende: Profiltiefenangabe für Reifen links an erster Stelle, für Reifen rechts an zweiter Stelle der Achse

### Ausstattung

#### Serienausstattung

Bezeichnung
ABS und Bremsassistent
Airbags:Frontairbags für Fahrer und Beifahrer - Beifahrerairbag abschaltbar
Airbags:Seitenairbags vorne
Airbags:Windowbags Window-Airbags für 1. und 2. Sitzreihe (Außenplätze)
Ambientebeleuchtung an der Mittelkonsole
Antriebsschlupfregelung (ASR)
Automatische Verriegelung der Türen während der Fahrt (deaktivierbar)
Außenspiegel elektrisch einstell- und beheizbar - asphärisch auf der Fahrerseite
Außenspiegel in Wagenfarbe
Außenspiegel, elektrisch anklappbar
Berganfahrhilfe
Bremsleuchte dritte
Chromeinfassungen an den Fenstern

**TÜV SÜD Auto Partner GmbH**  
Gutenbergstraße 13  
70771 Leinfelden-Echterdingen

**Besichtigungsort**  
KFZ Sachverständigenbüro &  
Ingenieurbüro Hulich  
Erkrather Straße 103  
40233 Düsseldorf

**Empfänger**  
Backoffice  
Santander Consumer Leasing GmbH  
Santander-Platz 1  
41061 Mönchengladbach



Bezeichnung
Dachhimmel in Grau
Drehzahlmesser
Einparkhilfe vorne und hinten
Elektronisches Stabilitätsprogramm (ESP)
Fensterheber elektrisch vorne und hinten
Getriebe: 6-Gang-Schaltgetriebe
Heckscheibenheizung
Heckscheibenwischer
ISOFIX- Kindersitzbefestigung mit Top Tether-Halterung an den Rücksitzen der zweiten Sitzreihe
Keycard Handsfree - Schlüsselloses Öffnen, Schließen und Starten des Autos - Automatische Verriegelung der Türen während der Fahrt (deaktivierbar)
Klima: 2-Zonen-Klimaautomatik inklusive Air-Quality-Sensor
Kofferraumboden variabel herausnehmbar, höhenverstellbar, ermöglicht bei umgeklappter Rücksitzbank eine ebene Ladefläche
Kopfstützen vorne und hinten
LED - Heckleuchten
LED-Tagfahrlicht vorne
Lenkrad in Lederoptik
Lenkrad, längs- und höhenverstellbar
Licht- und Regensensor
Mittelarmlehne hinten mit Becherhalter
Mittelarmlehne vorne mit zwei Becherhaltern
Navigation: Renault R-Link 2 - Integriertes multifunktionales Online-Mediasystem mit Sprachsteuerung, Radio, Klinken- und 2 USB-Anschlüssen in der Mittelkonsole - Bluetooth -Freisprecheinrichtung - Navigationssystem mit Kartenmaterial für Europa und Echtzeit -Verkehrsinformationen (TomTom Traffic und TMC) - 7-Zoll-Touchscreen zur leichten Bedienung der Radio-, Telefon- und Navigationsfunktionen - Onlineverbindung und Zugang zum Renault Store - Smartphone-Integration via Apple CarPlay und Android Auto
Nebelscheinwerfer
Ottopartikelfilter
Parkbremse, elektronisch
Polster: Stoffpolsterung Anthrazit
Radio: 3D Radio - 3D Sound by Arkamys mit 6 Lautsprechern und Digitalempfang (DAB) - Bluetooth-Freisprecheinrichtung und USB-Anschluss
Räder: Mobilitätsset, 12-V-Kompressor und Reifendichtmittel
Räder: Reifendruckkontrollsystem
Schalthebelknauf in Leder
Seitenscheiben hinten und Heckscheibe stark getönt
Servolenkung
Show me Home-Funktion - Scheinwerfer per Keycard einschaltbar
Sitze: Fahrersitz höhenverstellbar mit einstellbarer Lendenwirbelstütze
Sitze: Rücksitzbank und/oder -lehne getrennt und asymmetrisch umklappbar (1/3, 2/3)
Spurhalte-Warner - Der Spurhalte-Warner warnt den Fahrer, wenn er eine Fahrbahnmarkierung überfährt, ohne den Blinker zu setzen. - In diesem Fall ertönt ein akustisches Warnsignal und auf der Instrumententafel wird ein entsprechendes Piktogramm angezeigt
Steckdose 12-V vorne und hinten
Tempopilot mit Geschwindigkeitsbegrenzer
Verkehrszeichenerkennung mit Geschwindigkeitswarner Die Frontkamera erkennt Verkehrszeichen und übermittelt die entsprechenden Informationen an das Navigationssystem. Die zulässige Höchstgeschwindigkeit wird an der Instrumententafel angezeigt. Wenn der



#### Bezeichnung

Tempopilot mit Geschwindigkeitsbegrenzer eingeschaltet ist, kann die Geschwindigkeitsbegrenzung mit einem Klick auf die neue Höchstgeschwindigkeit eingestellt werden.

Wegfahrsperr

### Sonderausstattung

#### Bezeichnung

Lackierung: Metallic-Lackierung

Paket: Extended-Grip-Paket - 17 Zoll Leichtmetallräder Aquila diamantée mit Reifen 215/60 R17 - Extended Grip - Ganzjahresreifen

Paket: Safety-Paket - Außenspiegel beleuchtet - 360 Grad Sensoren - Toter-Winkel-Warner - Rückfahrkamera

Sitze: Sitzheizung für Vordersitze

### Wertmindernde Faktoren

Nr.	Bauteilgruppe	Beschreibung
1	Seitenwand links	Einstieg - Kratzer - Smart Repair
2	Fahrzeugdach	Dach - Delle(n) - sanft instandsetzen

### Gebrauchsspuren

Nr.	Bauteilgruppe	Beschreibung
1	Verglasung	Frontscheibe - Steinschlag

### Festgestellte Nachlackierungen

Nr.	Ort	Wertminderung
	Keine feststellbar	

Der Verschleißzustand sowie evtl. Schäden an der Bereifung sind wertmäßig berücksichtigt.

### Hinweise zum Gutachten

#### Angaben zum Auftrag und zum Begutachtungsumfang:

Es wurde der Auftrag erteilt, eine Fahrzeugbewertung über das beschriebene Fahrzeug zu erstellen.

#### Fahrzeug-Identifizierung:

- Die Fahrzeug-Identifizierungsnummer (FIN) wurde am Fahrzeug abgelesen und die Übereinstimmung im Verlauf der Besichtigung durch den Unterzeichner mit den vorgelegten Unterlagen festgestellt.

#### Besichtigungsbedingungen:

- Die Besichtigungsbedingungen waren zur Beurteilung des Fahrzeuges ausreichend.
- Zur Untersuchung des Fahrzeuges standen keine Hubmittel bzw. Grube zur Verfügung. Aus diesem Grund war die Besichtigung der Fahrzeugunterseite nur begrenzt möglich.

#### Probefahrt / Probelauf von Motor und Aggregaten:

- Es wurde eine Probefahrt mit dem beschriebenen Fahrzeug durchgeführt.
- Ein Probelauf des Motors wurde durchgeführt.

#### Verkehrssicherheit:

- Augenscheinlich konnte zum Zeitpunkt der Besichtigung keine Beeinträchtigungen zur Betriebs- bzw. Verkehrssicherheit festgestellt werden.

**TÜV SÜD Auto Partner GmbH**  
Gutenbergstraße 13  
70771 Leinfelden-Echterdingen

**Besichtigungsort**  
KFZ Sachverständigenbüro &  
Ingenieurbüro Hulich  
Erkrather Straße 103  
40233 Düsseldorf

**Empfänger**  
Backoffice  
Santander Consumer Leasing GmbH  
Santander-Platz 1  
41061 Mönchengladbach



### **Vorschäden:**

- Am Fahrzeug konnten augenscheinlich keine reparierten Vorschäden festgestellt werden.

### **Weitere Hinweise und Feststellungen:**

- Die getroffene Feststellung beinhalten weder eine Fahrzeugabnahme im Sinne der StVZO, noch im Sinne des Gewährleistungsrechtes.
- Werden Schäden oder Mängel welche erst im Rahmen von Zerlege-/ Diagnosearbeiten oder durch erweiterte Kenntnisse festgestellt, sowie durch verschwiegene Mängel oder arglistige Täuschung hervorgerufen, wird um sofortige Benachrichtigung des Sachverständigen gebeten.

Eine Nachbesichtigung des Fahrzeuges zur Feststellung des Umfanges der Reparaturweiterung und damit verbundenen Kostenausweitung wird in diesem Fall durch den Sachverständigen umgehend durchgeführt. Die für die Schadenerweiterung ursächlichen Altteile sind bis zur Nachbesichtigung durch den Sachverständigen aufzubewahren.

**TÜV SÜD Auto Partner GmbH**  
Gutenbergstraße 13  
70771 Leinfelden-Echterdingen

**Besichtigungsort**  
KFZ Sachverständigenbüro &  
Ingenieurbüro Hulich  
Erkrather Straße 103  
40233 Düsseldorf

**Empfänger**  
Backoffice  
Santander Consumer Leasing GmbH  
Santander-Platz 1  
41061 Mönchengladbach



## Übersichtsfotos



**Abbildung 1:** Schräg vorne

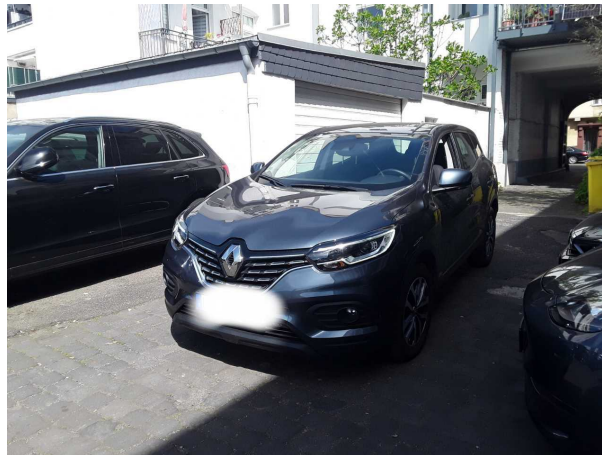

**Abbildung 2:** Schräg vorne



**Abbildung 3:** Schräg hinten



**Abbildung 4:** Schräg hinten



**Abbildung 5:** Laderaum



**Abbildung 6:** Motorraum

**TÜV SÜD Auto Partner GmbH**  
Gutenbergstraße 13  
70771 Leinfelden-Echterdingen

**Besichtigungsort**  
KFZ Sachverständigenbüro &  
Ingenieurbüro Hulich  
Erkrather Straße 103  
40233 Düsseldorf

**Empfänger**  
Backoffice  
Santander Consumer Leasing GmbH  
Santander-Platz 1  
41061 Mönchengladbach



**Abbildung 7: FIN**

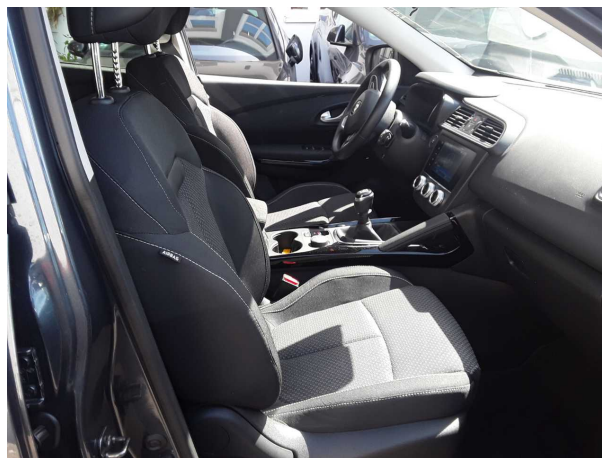

**Abbildung 8: Innenraum vorne**



**Abbildung 9: Kombiinstrument**



**Abbildung 10: Laufleistung**



**Abbildung 11: Instrumententafel**

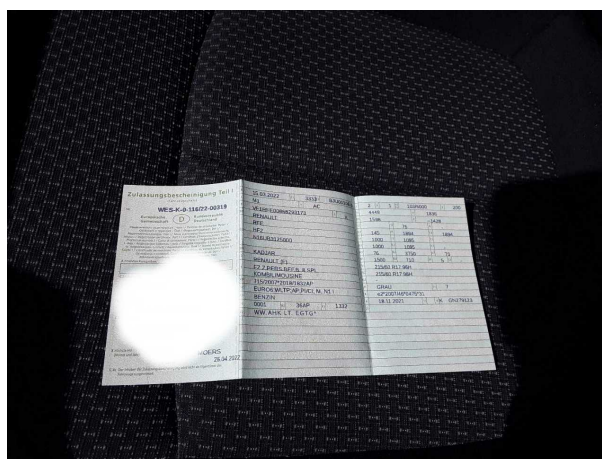

**Abbildung 12: Zulassungsdocument(e)**



Abbildung 13: Zulassungsdokument(e)



Abbildung 14: Innenraum hinten

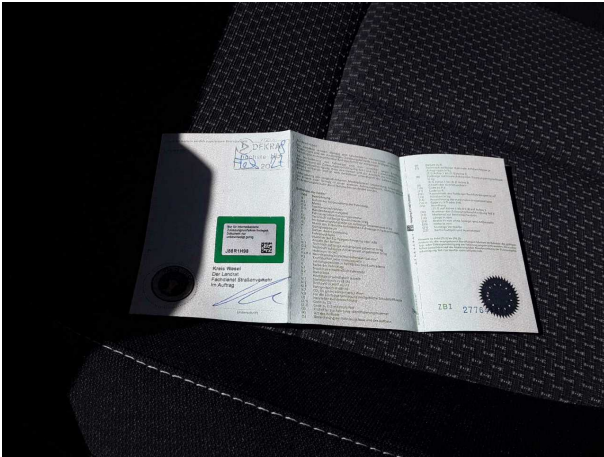

Abbildung 15: Montierte Bereifung

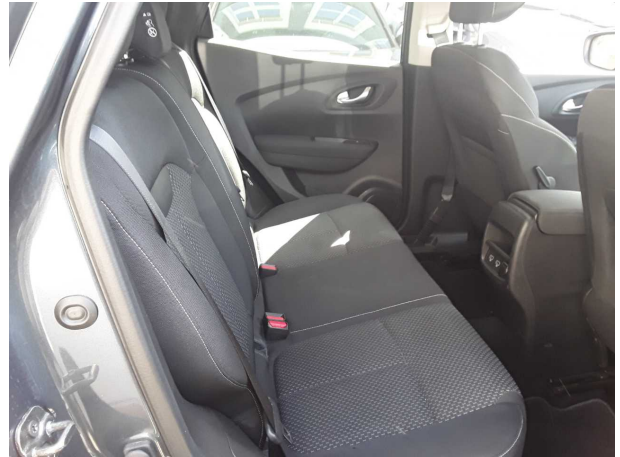

Abbildung 16: Ladebuchse/Tankstutzen



Abbildung 17: Sonstiges



Abbildung 18: Sonstiges

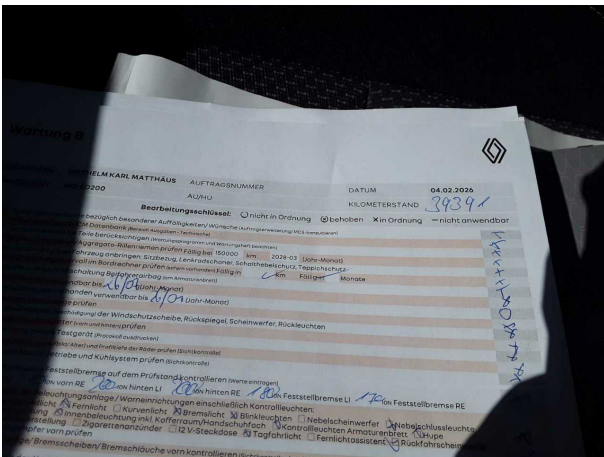

Abbildung 19: Sonstiges

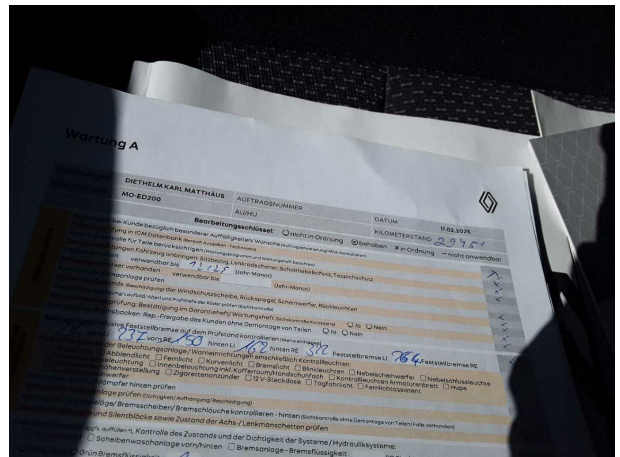

Abbildung 20: Sonstiges

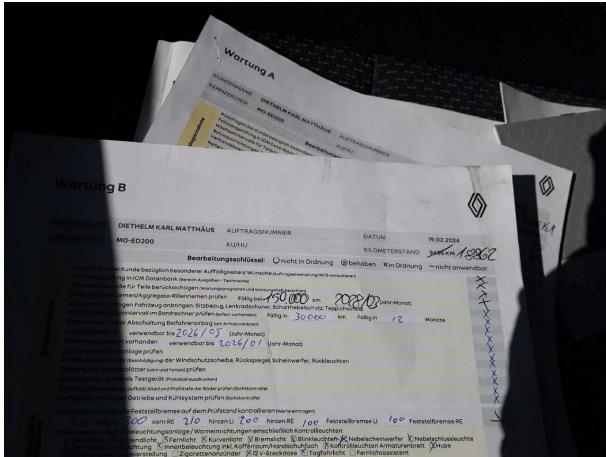

Abbildung 21: Sonstiges

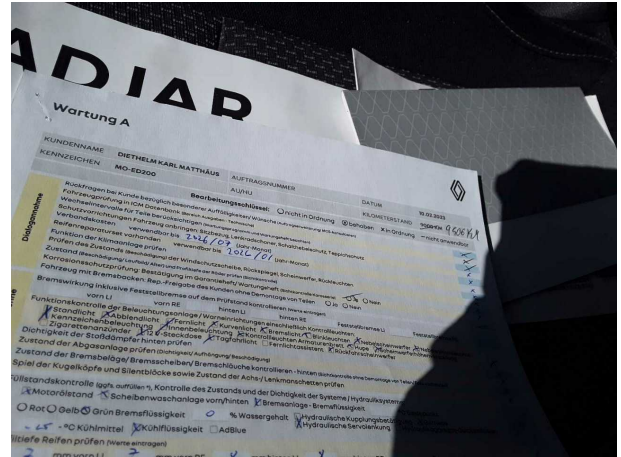

Abbildung 22: Sonstiges

**TÜV SÜD Auto Partner GmbH**  
Gutenbergstraße 13  
70771 Leinfelden-Echterdingen

**Besichtigungsort**  
KFZ Sachverständigenbüro &  
Ingenieurbüro Hulich  
Erkrather Straße 103  
40233 Düsseldorf

**Empfänger**  
Backoffice  
Santander Consumer Leasing GmbH  
Santander-Platz 1  
41061 Mönchengladbach



## Beschädigungsfotos

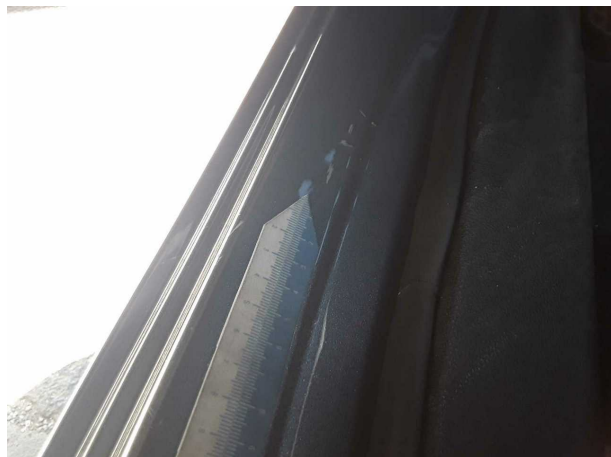

**Beschädigung #1:** Seitenwand links: Einstieg - Kratzer - Smart Repair

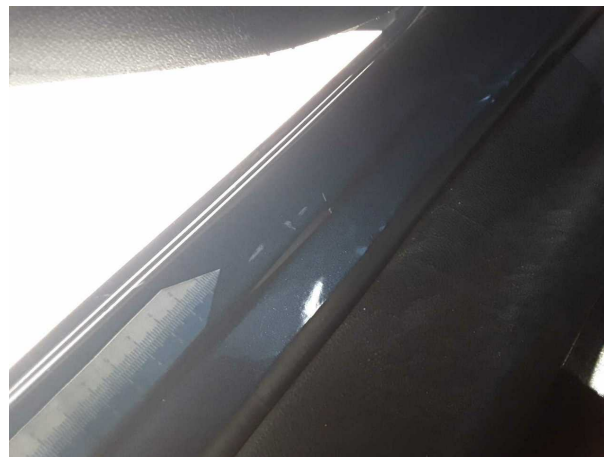

**Beschädigung #1:** Seitenwand links: Einstieg - Kratzer - Smart Repair



**Beschädigung #2:** Fahrzeugdach: Dach - Delle(n) - sanft instandsetzen



**Beschädigung #2:** Fahrzeugdach: Dach - Delle(n) - sanft instandsetzen