



# Zustandsbericht

- Protokoll der Fahrzeugbewertung -

Berichts-Nr: 10240460  
vom: 17.03.2026

## » Übersicht

**Auftrags-Nr:** 1002360513  
**Besichtigt am:** 16.03.2026 13:26  
**Berichts-Nr:** 10240460  
**FIN:** TMBJJ8NX4PY083272



Fahrzeugansicht - diagonal  
vorne links



Fahrzeugansicht - diagonal  
hinten rechts



Innenraum - Cockpit mit  
Laufleistung



# Zustandsbericht

- Protokoll der Fahrzeugbewertung -

Berichts-Nr: 10240460  
vom: 17.03.2026

## » Fahrzeugdaten

<b>Fahrzeugkategorie:</b>	Personenkraftwagen
<b>Fahrzeugart:</b>	Kombi
<b>Hersteller:</b>	Skoda
<b>Modell:</b>	Octavia
<b>HSN / TSN:</b>	8004 / AWL
<b>Erstzulassungsdatum:</b>	27.02.2023
<b>Laufleistung:</b>	49.693 km
<b>Nachweis Kilometerstand:</b>	Abgelesen
<b>Farbe:</b>	Brilliant-Silber Metallic
<b>Farbe Dach:</b>	Brilliant-Silber Metallic
<b>Antriebsart:</b>	Frontantrieb
<b>Motorisierung/Kraftstoff:</b>	Diesel
<b>Hubraum:</b>	2.000 ccm
<b>Leistung:</b>	110 kW (150 PS)
<b>Fahrzeuglänge:</b>	
<b>Fahrzeughöhe:</b>	
<b>Fahrzeugbreite:</b>	
<b>Zulässiges Gesamtgewicht:</b>	
<b>Radstand:</b>	
<b>Anzahl Achsen:</b>	2
<b>Zylinder:</b>	4
<b>Schadstoffklasse:</b>	Euro 6
<b>Anzahl Türen:</b>	4
<b>Anzahl Sitze:</b>	5
<b>Getriebe:</b>	Automatik 7-Gang
<b>Polsterart:</b>	Stoff
<b>Interieurfarbe:</b>	Schwarz
<b>Anzahl vorhandene Schlüssel:</b>	2

## » Dokumente & Wartung

<b>Nächste HU:</b>	02.2026
<b>Zulassungsbescheinigung (ZBT1 Original) vorhanden:</b>	Ja
<b>Zulassungsbescheinigung entgegengenommen:</b>	Ja
<b>Kennzeichen entgegengenommen:</b>	Beide
<b>Wartungsheft:</b>	Digital
<b>Wartungsnachweis:</b>	Vollständig
<b>Datum der letzten Wartung:</b>	
<b>Km-Stand bei letzter Wartung:</b>	



# Zustandsbericht

Berichts-Nr: 10240460  
vom: 17.03.2026

- Protokoll der Fahrzeugbewertung -

## » Fahrzeugausstattung

"DRIVER ALERT" - Müdigkeitserkennung	Dachreling
"FRONT ASSIST" - mit Warnen und Bremsen auf Fahrzeuge, Fußgänger und Radfahrer	Dämpfung hinten, Basis 1
"SMART LINK" (wired and wireless connect)	Dämpfung vorn
12 Volt-Steckdose im Kofferraum	Dekor-Einlagen "Silver Squares Haptik"
2x USB vorn, 2x USB hinten (MiKo), 1x USB in Sicherheitsinnenspiegel	Differenzialsperre ( XDS ) Dynamische Traktions Hilfe
4 Türen	Doppelton-Signalhorn
4 Zyl. Dieselmotor 2,0L Aggr. 05L.C	Drehstromgenerator 140 A
4-Zyl. Turbodieselmotor 2,0 L/110 KW(4V) TDI CR ; GM ist: T37/T3Y/TS1/T4P/T98/T4S/TR1/T0P/T0N/T13/T29/TM4/T D1/TI9/T11/T3C	Dreip. Automatikgurte hinten außen mit ECE-Label
7-Gang-Automatikgetriebe	Dreip. Automatikgurte vo.m. Gurtstraffer und Höheneinstellung
8 Lautsprecher ( passiv )	Dreipunkt-Automatikgurt für mittleren Fondsitz
Abdeckungen für Leichtmetallräder	Einbau Differenzierung für Getriebe "DQ381" -- Fahrzeugteile -
Abgasrohr hinten (Standard)	-
Abgaskonzept, EU6 AP	Einparkhilfe vorn und hinten
Ablagekästen im Kofferraum	Elektrische Luftzusatzheizung
Ambiente und Umfeldbeleuchtung	Entriegelung Heckklappe/Deckel hinten von innen (elektr.)
Antenne nur für FM Empfang, Diversity	Entriegelung Hintersitz mechanisch
Armaturentafel, Swarz, mit PAD - Style, RS, Scout; RS graue Naht	Fahrerkniefachverkleidung
Außen-Sound Standard	Fahrprofilwahl und konv. Dämpfer
Außensp.mit Mem.F; el.einstell-/beheizb.-aut.abblendb. (Fahrer), kippb.bei Rückw.F(Beif.), Kappe el.klappbar, Vorfeldeb.	Fahrzeuge ohne besonderen Produktaufwertungsmaßnahmen
Außenspiegel Fahrerseite konvex, Beifahrerseite konvex	Fahrzeugklassen-Differenzierung -5EN-
Außenspiegelgehäuse und diverse Anbauteile in Wagenfarbe	Federbereich 07 nur Einbausteuerung keine Bedarfsprognose
Ausströmer	Fensterheber mit Komfortschaltung und Abschaltsicherung, elektrisch
Automatische Distanzregelung (mit follow to stop) und Speed-Limiter	Fertigungsablauf Standard
Batterie 420A (70Ah)	Feststellbremse
Batterie/Generator Kapazität Standard	Formteilhimmel ungeteilt
Bauteilesatz ohne länderspezifische Bauvorschrift	FPK-Medium
Beheizbare Scheibenwaschdüsen vorn	Frontantrieb
Berganfahrassistent	Frontscheibe in Wärmeschutzglas
Besondere Innengeräuschkämpfung	Fußhebelwerk "Standard"
Betriebserlaubnis Nachtrag	Gepäckraumabdeckung, schiebbar
Betriebsspannung 12 V	Gepäckraumbeleuchtung
Bordliteratur in Deutsch	Gepäckraumbodenbelag Komfort
Bordwerkzeug	Gewichtsbereich 11 nur Einbausteuerung keine Bedarfsprognose
BRS für Fahrzeuge ohne E-Antrieb (ESC und eBKV)	Gurtkontrolle, E-Kontakt vorn und hinten, optisch und akustisch
Chrompaket	Head-Up Display
Climatronic mit Stalufregulung, FCKW-frei	Heckscheibenwischer "AERO"
Columbus PLUS Business	Heckspoiler
DAB - Digitaler Radioempfang	Hinterachse "Standard"
	Hinterachsgewicht Ausführung 1
	Innenleuchte im Fußraum vorn und hinten
	Instrumenteneinsatz, Anzeige in KM/H



# Zustandsbericht

- Protokoll der Fahrzeugbewertung -

Berichts-Nr: 10240460  
vom: 17.03.2026

Kältemittel R1234yf	Ohne Dacheinsatz (Voll Dach)
Kein Sonderfahrzeug, Standard-Ausführung	Ohne Elektromotor ( Hybrid )
Keine Aktionsausführung	Ohne erweitertem Sicherheitssystem
Kindersicherung, manuell	Ohne Fußmatten
Kindersitzverankerung für Kindersitzsystem I-Size, 2 x top tether und Kindersitzverankerung vorn BF-Seite	Ohne Gepäck-Spinne/Netz/Tasche
Komfortsitze vorn (Sportsitze für RS)	Ohne Geschwindigkeitsbegrenzungsanlage
Komforttelefonie mit LTE und Wireless charging	Ohne Halter
Kopfstützen hinten (3 Stück)	Ohne Kamerasysteme/Umfeldsensorik
Kopfstützen vorn	Ohne Klapp Tisch an Vordersitzlehne
Kraftstoffsystem Diesel	Ohne Ladeboden
Landesverkaufsprogramm Deutschland	Ohne Ladekabel
Lane Assist mit adaptiver Spurführung + Emergency Assist	Ohne Lehnenentriegelung für Vordersitze
LED- Hauptscheinwerfer	Ohne Lichtassistent
Ledermultifunktionslenkrad mit Tiptronic	Ohne Mode3 Ladekabel
LED-SBBR-Leuchte, Lichtfunktionen animiert, spezielles Styling	Ohne Schalthebelknopf/-Griff
Leergewichtsbereich 1	Ohne Scheinwerferreinigungsanlage
Leichtmetallräder "ROTARE AERO" 7J x 17" - 4 Stk.	Ohne Schmutzfänger
Lendenwirbelstütze, elektr. einstellbar in Vordersitzlehnen	Ohne Sitzbelüftung/Massagesitze
Leuchtweitenregulierung	Ohne Skisack
Linkslenker	Ohne Stabilisator hinten
Luxusausstattung	Ohne Starktonanl./Tonfolgeschaltregelung
Mit Ausweichunterstützung, mit Abbiegeassistent	Ohne Systeme für den Fahrzeugzugang
Mit Multifunktionskamera	Ohne Trittschutzfolie für Türeinstieg
Mit Verkehrszeichenerkennung	Ohne Überführungsausrüstung
Mittelarmlehne vorn	Ohne zus. Funktionsfehleranzeige
Mittelkonsole	Ohne zus. Triebwerks-Unterschutz
Modul Boden hinten Ausführung 4	Ohne Zusatz-/Standheizung
Navi Columbus + Web radio	Ohne zusätzliche Bereifung
Nebelscheinwerfer	Optionsinfotainment (MIB3)
Nebelschlusslicht einseitig, Rückfahrlicht beidseitig	Pannens-Set
Netztrennwand	Radschrauben Standard
Nicht Heissland	Radstand
Normal-Lackierung	Rechtsverkehr
Notrufsystem eCall+	Regionscode " ECE " für Radio
Ohne 2. Batterie	Reifen 205/55 R17 91V Rollwiderstandsoptimiert
Ohne Ablagenpaket/box	Reifendruckkontrolle
Ohne Adapter	Reifenlieferanten für EU Länder
Ohne Aktivkohlebehälter mit SCR	Remote Access / Remote Access + Online Infotainment
Ohne alternativ-Antriebssystem	Remote Access + Infotainment Online 3 Jahre
Ohne Anhängervorrichtung	Rücksitzbank ungeteilt, Lehne geteilt umlegbar mit Mittelarmlehne
Ohne besondere Karosseriemaßnahmen	Scheiben seitlich und hinten in Wärmeschutzverglasung
Ohne Car2X	Scheibenbremsen hinten



# Zustandsbericht

- Protokoll der Fahrzeugbewertung -

Berichts-Nr: 10240460  
vom: 17.03.2026

Scheibenbremsen vorn (Geomet D)  
Scheibenwischer-Intervallschaltung mit Licht/Regensensor  
Schlüsselloses Schlie - und Startsystem "Keyless Advanced"  
ohne Safesicherung  
Schriftzugsatz in Grundaufführung  
Seitenairbag vorn, mit Kopfairbag und Interaktionsairbag vorn  
Serienkraftstoffbefüllung (6L)  
Serviceanzeige 30000 km oder 2 Jahre ( variabel )  
Servolenkung, geschwindigkeitsabhängig (Servotronic)  
Sicherheitsinnenspiegel automatisch abblendbar  
Side Assist  
Sitzbezüge in Stoff  
Sitzeinstellung,elektrisch für beide Vordersitze mit Memory  
Sitzheizung für Vordersitze getrennt regelbar  
Sonnenblenden,mit Make-up-Spiegel beleuchtet auf Fahrer  
und Beifahrerseite  
Spezielles Typschild für EG für M1-Pkw  
Sprachsteuerung  
Stabilisator vorn  
Standard-Klimazonen  
Start/Stop-Anlage mit Rekuperation  
Stoßfänger in Wagenfarbe  
Tagesfahrlichtschaltung  
Tilgergewicht Lenkrad, XX HZ  
Transportschutzfolie (Mindestschutz) mit zus.  
Transportschutzmaßnahmen  
Tür und Seitenverkleidung (Regenschirm auf Fahrerseite)  
Typprüfstand Deutschland  
UWB fähiges Land und Trägerfrequenz 433,92 bis 434,42Mhz  
Variant/Avant  
Wartungsintervallverlängerung  
Wegfahrsperrung elektronisch  
Zus. Karosserieabdeckungen Steinschlag- schutz  
Zus.Rückstrahler (Türbereich)  
Zusätzliche Außengeräuschkämpfung



# Zustandsbericht

- Protokoll der Fahrzeugbewertung -

Berichts-Nr: 10240460  
vom: 17.03.2026

## » Bereifung

### MONTIERTE BEREIFUNG

Hersteller	Ort	Position	Typ	Felge	Dimension	Profiltiefe
Michelin	Vorne	Links	Sommer	Aluminium	205/55 R 17 91 V	4,0 mm
Michelin	Vorne	Rechts	Sommer	Aluminium	205/55 R 17 91 V	4,0 mm
Michelin	Hinten	Links	Sommer	Aluminium	205/55 R 17 91 V	4,0 mm
Michelin	Hinten	Rechts	Sommer	Aluminium	205/55 R 17 91 V	4,0 mm

Reifen zulässig: Ja

Reifen verkehrssicher: Ja

### ERSATZ-/NOTRAD & ZUBEHÖR

Tirefit vorhanden: Ja

Tirefit Ablaufdatum: 11.2026

Kompressor vorhanden: Ja



# Zustandsbericht

- Protokoll der Fahrzeugbewertung -

Berichts-Nr: 10240460  
vom: 17.03.2026

## » Wertmindernde Faktoren

Nr	Bauteil	Schadensbeschreibung	Reparaturempfehlung
1	Stoßfänger hinten	Kratzer	Instandsetzen + lackieren
2	Türdichtung vorne links	Beschädigt	Ersetzen
3	HU/AU (Haupt-/Abgasuntersuchung)	Abgelaufen	Erneuern

## » Gebrauchsspuren

Das Fahrzeug weist dem Alter, der Laufleistung und dem Einsatzzweck entsprechende Gebrauchsspuren auf.



# Zustandsbericht

- Protokoll der Fahrzeugbewertung -

Berichts-Nr: 10240460  
vom: 17.03.2026

## » Merkantile Wertminderung

<b>Vorschäden bekannt:</b>	Nein
<b>Vorschäden feststellbar:</b>	Nein
<b>Nachlackierungen vorhanden:</b>	Nein
<b>Lackschichtdickenmessung durchgeführt:</b>	Ja - ohne Auffälligkeiten/Abweichungen

Nr	Bauteil	Schadensbeschreibung	Reparaturstatus	Reparaturkosten
1	Andere	Haftpflichtschaden		€ 3.391,09

### ERGEBNISSE DER LACKSCHICHTDICKENMESSUNG

Die Messwerte lagen im üblichen Bereich.

Pro Bauteil wurden mindestens 3 Messungen durchgeführt.



# Zustandsbericht

Berichts-Nr: 10240460  
vom: 17.03.2026

- Protokoll der Fahrzeugbewertung -

## » Hinweise zum Zustandsbericht

**Angaben zum Auftrag und zum Bewertungsumfang:**

Es wurde der Auftrag erteilt, einen Zustandsbericht über das beschriebene Fahrzeug zu erstellen.

Die Fahrzeugzustandsbewertung erfolgte auftragsgemäß auf Basis der vom Auftraggeber vorgegebenen Standards für Fahrzeugbewertungen. Die Feststellungen im Einzelfall trifft der Sachverständige aufgrund eigener Sachkunde und nach eigenem sachverständigen Ermessen.

**Fahrzeug-Identifizierung:**

TMBJJ8NX4PY083272

FIN abgelesen und stimmt mit Unterlagen überein

**Allgemeinzustand:**

Gepflegter Allgemeinzustand

**Besichtigungsbedingungen:**

Ausreichend

**Hebebühne/Hubmittel benutzt:**

Ja

**Motorenlauf durchgeführt:**

Ja

**Fahrprobe durchgeführt:**

Ja



# Zustandsbericht

- Protokoll der Fahrzeugbewertung -

Berichts-Nr: 10240460  
vom: 17.03.2026

## » Sonstige Bemerkungen

Vorliegendes Exemplar wurde auf elektronischem Wege erzeugt. Es ist ohne Originalunterschrift gültig.

### **Zusätzliche Hinweise zum Zustandsbericht:**

(16.03.2026 13:26)      Das Fahrzeug war bei der Besichtigung nicht gewaschen und nass.



# Zustandsbericht

- Protokoll der Fahrzeugbewertung -

Berichts-Nr: 10240460  
vom: 17.03.2026

## » Ansichtsfotos



Fahrzeugansicht - diagonal vorne links



Fahrzeugansicht - diagonal vorne rechts



Fahrzeugansicht - diagonal hinten links



Fahrzeugansicht - diagonal hinten rechts



Innenraum - Cockpit mit Laufleistung



Seitenansicht - Schweller links



Seitenansicht - Schweller rechts



Fahrzeug - Typenschild/Fahrgestellnummer

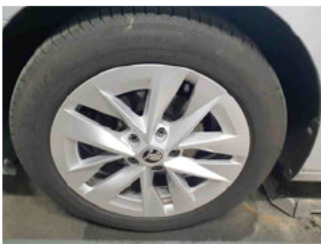

Räder - Rad montiert vorne links



Räder - Rad montiert vorne rechts



Räder - Rad montiert hinten links



Räder - Rad montiert hinten rechts



Innenraum - Mittelkonsole



Fahrzeug - Motorraum offen



Equipment - Boardmappe/ Securitybag



Innenraum - Kofferraum



# Zustandsbericht

- Protokoll der Fahrzeugbewertung -

Berichts-Nr: 10240460  
vom: 17.03.2026

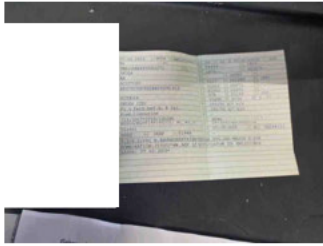

Fahrzeug - abgegebene ZB1

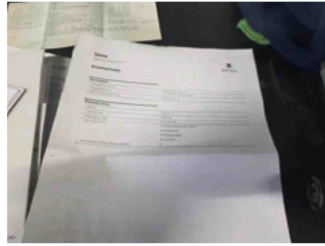

Fahrzeug - Serviceunterlagen /  
Wartungsnachweis



Innenraum - vorne



Innenraum - hinten



Räder - Haltbarkeitsdatum  
Tirefit



Unterbodenscan



Innenraum -  
Navigationsgerät/Radio

## » Beschädigungsfotos

### WERTMINDERNDE FAKTOREN

1 - Stoßfänger hinten - Kratzer - Instandsetzen + lackieren



2 - Türdichtung vorne links - Beschädigt - Ersetzen



3 - HU/AU (Haupt-/Abgasuntersuchung) - Abgelaufen - Erneuern