

19.06.2026

## Fahrzeugbeschreibung

**Fahrzeug:** RENAULT Mégane TCe 140 GPF Zen Grandtour Kombi 5-türig 1333 ccm 140 PS / 103 KW bleifrei 6-Gang Manuell

Amtliches Kennzeichen:	HD -WO 0344	Fahrgestell-Nummer:	VF1RFB00168611746
Vertrags-Nummer:	51955081	Erstzulassung:	22.04.2022
Internes KZ:	15048550	Kilometer-Stand:	0

Unfall/Schaden: Dem Verkäufer wurden keine unfallbedingten Beschädigungen am Fahrzeug angezeigt.

---

### Ausstattung:

**RENAULT Mégane TCe 140 GPF Zen Grandtour Kombi 5-türig 1333 ccm 140 PS / 103 KW bleifrei 6-Gang Manuell**

Lackierung: \_\_\_\_\_ Polsterung: \_\_\_\_\_ Telefontyp: \_\_\_\_\_

**Listenpreis ohne Sonderausstattung in EUR (vor Mwst.) 0,00**

Sonderausstattung in EUR (vor Mwst.):

**Listenpreis gesamt in EUR (vor Mwst.) 0,00**

## Technische Daten

(Angaben basieren auf Herstellerangaben\*)

Fahrzeug:	RENAULT Mégane TCe 140 GPF Zen Grandtour Kombi 5-türig 1333 ccm 140 PS / 103 KW bleifrei 6-Gang Manuell		
Modelljahr:	2022		
kW / PS:	103 / 140	Hubraum:	1333
Getriebe:	Manuell	Anzahl Gänge:	6
Emissionsgruppe:	I2	CO2 (g/km):	123
durchschn. Verbr./100 Km:	5,400	Tankinhalt:	50
Max. Km/h:	205	Beschl. 0-100 Km/h in Sec.:	9,700
Leergewicht (kg):	1356	zul. Gewicht (kg):	1863

\* Angaben ohne Gewähr

**Unfall-/Schadenspiegel**

**Vertrags-Nummer:** 51955081  
**Amtliches Kennzeichen:** HD -WO 0344  
**Übersicht erstellt am:** 19.06.2026

Für das Fahrzeug gem. o.g. Leasingvertrag, Fahrzeugtyp

**RENAULT Mégane TCe 140 GPF Zen Grandtour Kombi5-türig 1333 ccm 140 PS / 103 KW bleifrei 6-Gang Manuell**

wurden uns während der Vertragslaufzeit nachfolgende Beschädigungen angezeigt:

---

<i>Datum</i>	<i>SNR</i>	<i>Verursacher</i>	<i>Beschädigung</i>	<i>Reparatur erfolgt *</i>	<i>Gutachten vorhanden *</i>
09.03.2023	9059841864	Eigenverschulden	Stoßstange vorne Fahrerseite Kotflügel vorne Fahrerseite Scheinwerfer Fahrerseite	Ja	Nein

---

\* Sofern für eine Schadennummer mehrere Beschädigungen angegeben sind, gilt der Eintrag in dieser Spalte für die gesamte Schadennummer.

**Unfall-/Schadenspiegel zur Kenntnis genommen:**

\_\_\_\_\_  
Datum und Unterschrift Käufer

**Wartungsreport**

**Vertrags-Nummer:** 51955081  
**Amtliches Kennzeichen:** HD -WO 0344  
**Übersicht erstellt am:** 19.06.2026

Für das Fahrzeug gem. o.g. Leasingvertrag, Fahrzeugtyp

**RENAULT Mégane TCe 140 GPF Zen Grandtour Kombi5-türig 1333 ccm 140 PS / 103 KW bleifrei 6-Gang Manuell**

wurden uns während der Vertragslaufzeit nachfolgende Wartungen angezeigt:

---

<i>Datum</i>	<i>Km-Stand</i>	<i>Art der Wartung</i>
--------------	-----------------	------------------------

---

**Wartungsreport zur Kenntnis genommen:**

\_\_\_\_\_  
Datum und Unterschrift Käufer

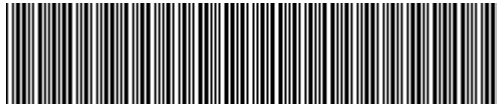

**VF1RFB00168611746**

## Vehicle details

Operator		Inspection condition	sufficient
License number		Mileage (Read)	73,024 km
Manufacturer	Renault	Next maintenance in	8 Monat(e)
Type / Model	MEGANE	Main inspection (Report on hand)	04/2027
Vehicle Identification number	VF1RFB00168611746	Power / Engine displacement	103 kW / 1,332 ccm
First registration	22 Apr 2022	Upholstery/Colour	/
Last maintenance	01/2026, 66,417 km	Paintwork	
Fuel type	Petrol	Gearbox	Manual

## Zustandsbericht

### Value reducing factors

No.	Component group	Description
1	Door - rear left side	Door - Abrasion - Cover / polish
2	Seat - front	Seat cover - left side - Porous / cracked - Loss in value
3	2nd wheel set	1 tyre - Damaged - Replace
4	Side panel - rear left side	Sill - Dent / paintcoat damage - Smart repair
5	Front bumper	Front bumper - Scratched - Smart repair
6	Sill - left side	Sill - Dent / paintcoat damage - Repair and paint
7	Sill - right side	Sill - Dent / paintcoat damage - Repair and paint
8	Rear bumper	Rear bumper - Scratched - Repair and paint
9	Door - front left side	Door (innen) - Dent / paintcoat damage - Repair and paint
10	Body	Body (Mehrkosten möglich) - Damage by hail - Repair

### Wear and tear

No.	Component group	Description
1	Vehicle glazing	Windscreen (Steinschläge) - No deduction
2	Body	Body (Steinschläge) - Scratch(es) - No deduction

### Missing parts

Missing part

### Previous damages

No.	Previous damage
1	Front, Provided by user / customer
2	Hailstorm, Provided by user / customer

**TÜV SÜD Auto Service GmbH**  
Römeräcker 1  
76351 Linkenheim - Hochstetten

**Inspection location**  
SAP Walldorf  
69190 Walldorf

Inspection date: 10 Jun 2026  
**Protocol number: 45903535**  
Delivery date: 10 Jun 2026



## Detected repainting

No.	Location
1	Mudguard - left side, Professionally carried out

## Main tyres

Axle	Tyre size	Manufacturer	Type of tyre	Tread depth	Roadworthy	Permissibility
1	205/55 R16 91H	Pirelli	Winter tyres	5mm - 5mm	o.k.	
2	205/55 R16 91H	Goodyear	Winter tyres	8mm - 8mm	o.k.	

## Additional tyres

Axle	Tyre size	Manufacturer	Type of tyre	Tread depth	Roadworthy	Permissibility
1	205/55 R16 91H	Michelin	Summer tyres	4mm - 4mm	Not o.k.	
2	205/55 R16 91H	Michelin	Summer tyres	5mm - 5mm	o.k.	

## Replacement

Type	Tyre size	Manufacturer	Type of tyre	Tread depth	Expiration date
Tirefit					09/2027

The wear and tear condition and possible damages to the tyres are considered in the value.

## Comments

Keine Gewähr auf Vollständigkeit und  
Richtigkeit der angezeigten Ausstattung.  
Techn. Änderungen vorbehalten  
Das Fahrzeug weist dem Alter, der Laufleistung und dem  
Einsatzzweck entsprechende Gebrauchsspuren auf.  
elektr. Komponenten geprüft, i. O.

Lackwerte geprüft, N.i.O

**TÜV SÜD Auto Service GmbH**  
Römeräcker 1  
76351 Linkenheim - Hochstetten

**Inspection location**  
SAP Walldorf  
69190 Walldorf

Inspection date: 10 Jun 2026  
**Protocol number: 45903535**  
Delivery date: 10 Jun 2026



---

## Vehicle details

<b>Manufacturer</b>	Renault	<b>Inspection condition</b>	sufficient
<b>Type / Model</b>	MEGANE	<b>Mileage (Read)</b>	73,024 km
<b>Vehicle Identification number</b>	VF1RFB00168611746	<b>First registration</b>	22 Apr 2022

### Details of the order:

In accordance with the contract, the evaluation of vehicle's condition was performed without the vehicle being disassembled.

### Vehicle identification:

The vehicle identification number (VIN) was read from the vehicle and its conformity with the submitted documents was confirmed by the undersigned during the inspection.

### Inspection conditions:

The inspection conditions were sufficient for the assessment of the vehicle.

### General condition:

The vehicle shows traces of wear and tear corresponding to its age and purpose



## Overview pictures



Figure 1: Diagonal front



Figure 2: Diagonal front



Figure 3: Diagonal rear



Figure 4: Diagonal rear



Figure 5: Interior



Figure 6: Interior

TÜV SÜD Auto Service GmbH  
 Römeracker 1  
 76351 Linkenheim - Hochstetten

Inspection location  
 SAP Walldorf  
 69190 Walldorf

Inspection date: 10 Jun 2026  
 Protocol number: 45903535  
 Delivery date: 10 Jun 2026



Figure 7: Interior



Figure 8: Interior



Figure 9: Interior



Figure 10: Misc.



Figure 11: Misc.

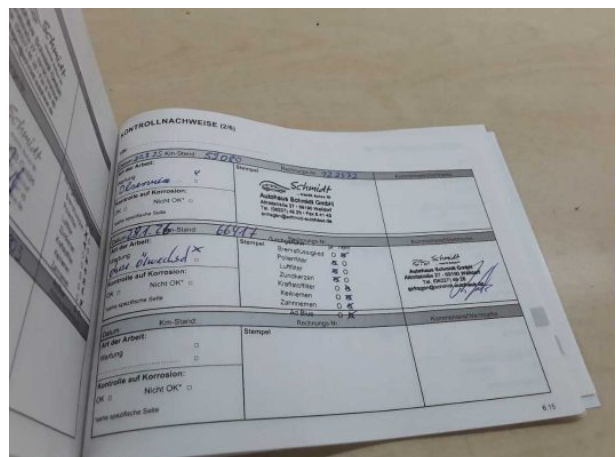

Figure 12: Misc.



Figure 13: Misc.



Figure 14: Misc.



Figure 15: Misc.



Figure 16: Misc.



Figure 17: Misc.



Figure 18: Misc.



Figure 19: Misc.



Figure 20: Misc.



Figure 21: Misc.



Figure 22: Misc.



Figure 23: Misc.

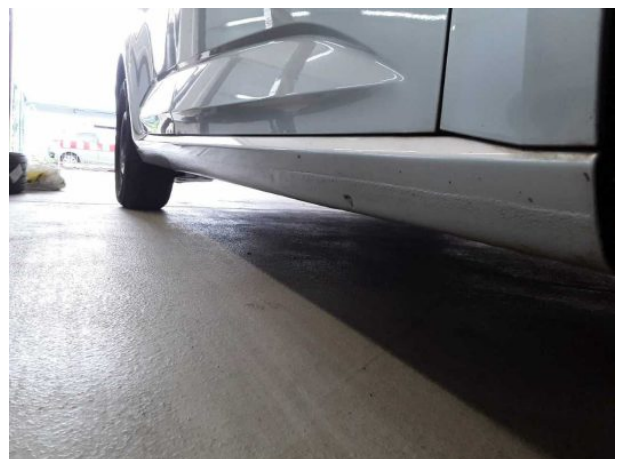

Figure 24: Misc.

**TÜV SÜD Auto Service GmbH**  
Römeräcker 1  
76351 Linkenheim - Hochstetten

**Inspection location**  
SAP Walldorf  
69190 Walldorf

Inspection date: 10 Jun 2026  
**Protocol number: 45903535**  
Delivery date: 10 Jun 2026



**Figure 25:** Misc.

## Pictures of damage



**Damage #1:** Door - rear left side: Door - Abrasion - Cover / polish



**Damage #1:** Door - rear left side: Door - Abrasion - Cover / polish



**Damage #2:** Seat - front: Seat cover - left side - Porous / cracked - Loss in value

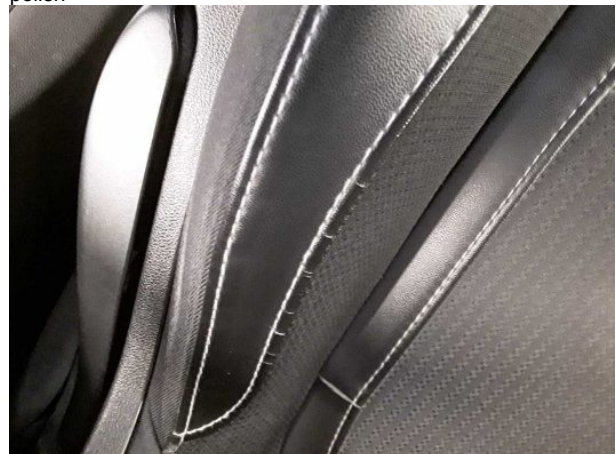

**Damage #2:** Seat - front: Seat cover - left side - Porous / cracked - Loss in value



**Damage #3:** 2nd wheel set: 1 tyre - Damaged - Replace



**Damage #3:** 2nd wheel set: 1 tyre - Damaged - Replace



**Damage #4:** Side panel - rear left side: Sill - Dent / paintcoat damage - Smart repair



**Damage #4:** Side panel - rear left side: Sill - Dent / paintcoat damage - Smart repair



**Damage #4:** Side panel - rear left side: Sill - Dent / paintcoat damage - Smart repair



**Damage #5:** Front bumper: Front bumper - Scratched - Smart repair



**Damage #5:** Front bumper: Front bumper - Scratched - Smart repair



**Damage #6:** Sill - left side: Sill - Dent / paintcoat damage - Repair and paint



**Damage #6:** Sill - left side: Sill - Dent / paintcoat damage - Repair and paint



**Damage #6:** Sill - left side: Sill - Dent / paintcoat damage - Repair and paint



**Damage #7:** Sill - right side: Sill - Dent / paintcoat damage - Repair and paint



**Damage #7:** Sill - right side: Sill - Dent / paintcoat damage - Repair and paint



**Damage #7:** Sill - right side: Sill - Dent / paintcoat damage - Repair and paint

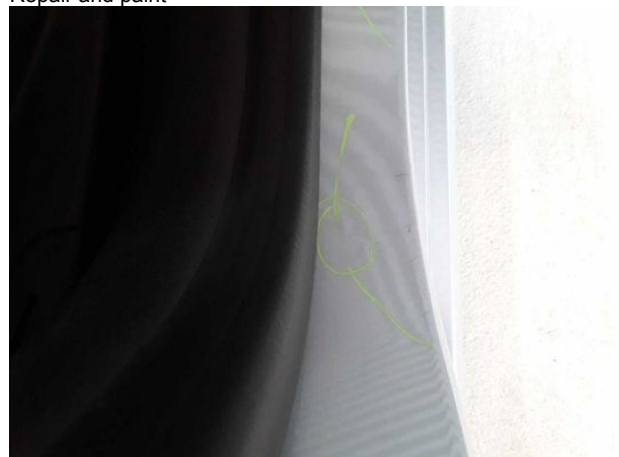

**Damage #7:** Sill - right side: Sill - Dent / paintcoat damage - Repair and paint



**Damage #8:** Rear bumper: Rear bumper - Scratched - Repair and paint



**Damage #8:** Rear bumper: Rear bumper - Scratched - Repair and paint



**Damage #8:** Rear bumper: Rear bumper - Scratched - Repair and paint



**Damage #8:** Rear bumper: Rear bumper - Scratched - Repair and paint



**Damage #8:** Rear bumper: Rear bumper - Scratched - Repair and paint



**Damage #9:** Door - front left side: Door (innen) - Dent / paintcoat damage - Repair and paint

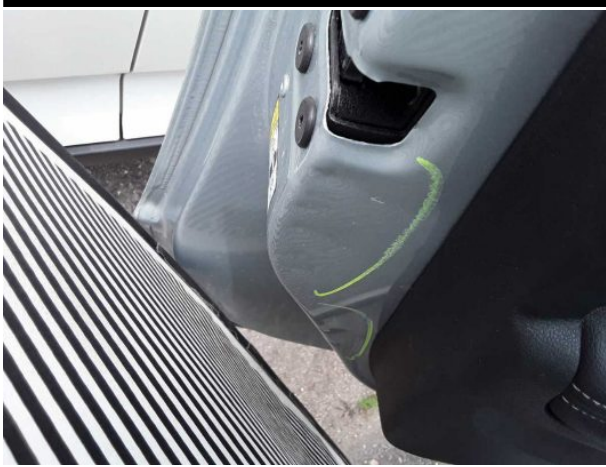

**Damage #9:** Door - front left side: Door (innen) - Dent / paintcoat damage - Repair and paint

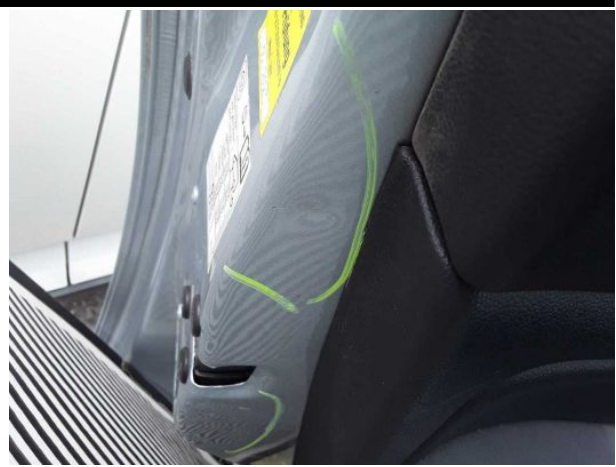

**Damage #9:** Door - front left side: Door (innen) - Dent / paintcoat damage - Repair and paint



**Damage #10:** Body: Body (Mehrkosten möglich) - Damage by hail - Repair



**Damage #10:** Body: Body (Mehrkosten möglich) - Damage by hail - Repair



**Damage #10:** Body: Body (Mehrkosten möglich) - Damage by hail - Repair

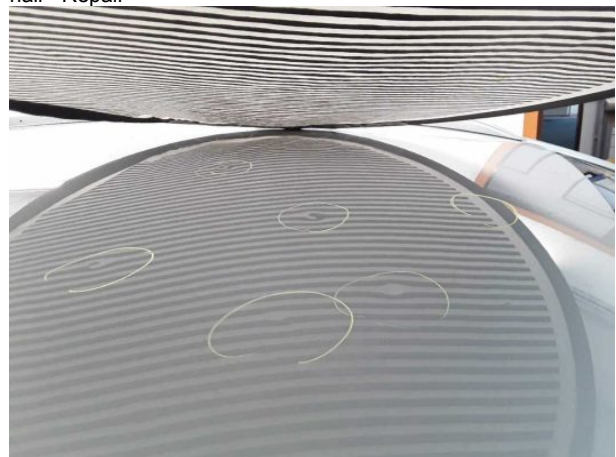

**Damage #10:** Body: Body (Mehrkosten möglich) - Damage by hail - Repair



Damage #10: Body: Body (Mehrkosten möglich) - Damage by hail - Repair

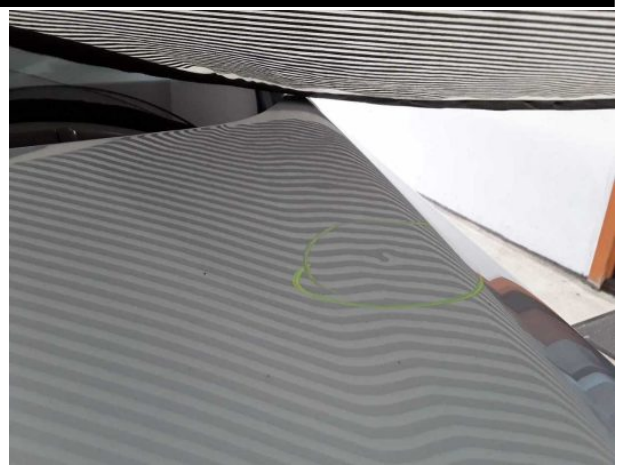

Damage #10: Body: Body (Mehrkosten möglich) - Damage by hail - Repair



Damage #10: Body: Body (Mehrkosten möglich) - Damage by hail - Repair



Damage #10: Body: Body (Mehrkosten möglich) - Damage by hail - Repair



Damage #10: Body: Body (Mehrkosten möglich) - Damage by hail - Repair



Damage #10: Body: Body (Mehrkosten möglich) - Damage by hail - Repair

**TÜV SÜD Auto Service GmbH**  
Römeräcker 1  
76351 Linkenheim - Hochstetten

**Inspection location**  
SAP Walldorf  
69190 Walldorf

Inspection date: 10 Jun 2026  
**Protocol number: 45903535**  
Delivery date: 10 Jun 2026



**Damage #10:** Body: Body (Mehrkosten möglich) - Damage by hail - Repair

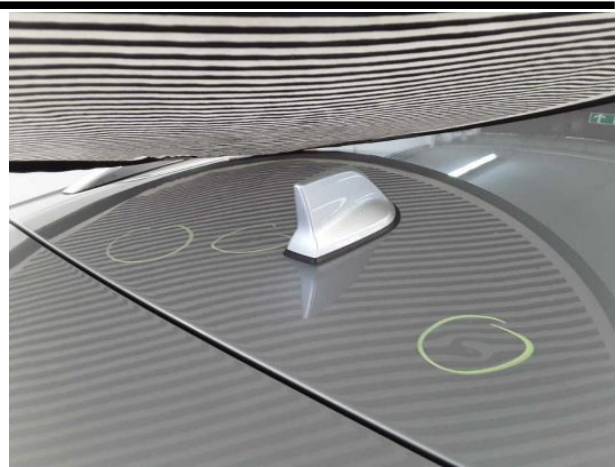

**Damage #10:** Body: Body (Mehrkosten möglich) - Damage by hail - Repair

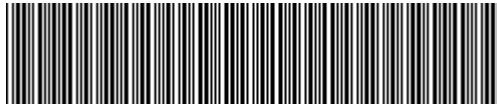

**VF1RFB00168611746**

## Angaben zum Fahrzeug

<b>Halter</b>		<b>Besichtigungszustand</b>	ausreichend
<b>Kennzeichen</b>		<b>Laufleistung (abgelesen)</b>	73.024 km
<b>Hersteller</b>	Renault	<b>Restlauf bis Service</b>	8 Monat(e)
<b>Typ/Modell</b>	MEGANE	<b>HU (Bericht lag vor)</b>	04/2027
<b>Fahrgestellnummer</b>	VF1RFB00168611746	<b>Leistung / Hubraum</b>	103 kW / 1.332 ccm
<b>Erstzulassung</b>	22.04.2022	<b>Polster/Farbe</b>	/
<b>Letzte Wartung</b>	01/2026, 66.417 km	<b>Lackierung</b>	
<b>Kraftstoffart</b>	Benzin	<b>Getriebe</b>	Manuell

## Zustandsbericht

### Wertmindernde Faktoren

Nr.	Bauteilgruppe	Beschreibung
1	Tür hinten links	Tür - Abrieb - auslegen / polieren
2	Sitz vorn	Sitzbezug links - porös / rissig - Wertminderung
3	2.Radsatz	1 Reifen - beschädigt - erneuern
4	Seitenwand links	Einstieg - Delle / Lackschaden - Smart Repair
5	Stoßfänger vorn	Stoßfänger vorn - verkratzt / verschürft - Smart Repair
6	Schweller links	Einstieg - Delle / Lackschaden - instandsetzen und lackieren
7	Schweller rechts	Einstieg - Delle / Lackschaden - instandsetzen und lackieren
8	Stoßfänger hinten	Stoßfänger hinten - verkratzt / verschürft - instandsetzen und lackieren
9	Tür vorn links	Tür (innen) - Delle / Lackschaden - instandsetzen und lackieren
10	Karosserie	Karosserie (Mehrkosten möglich) - Hagelschaden - instandsetzen

### Gebrauchsspuren

Nr.	Bauteilgruppe	Beschreibung
1	Verglasung	Frontscheibe (Steinschläge) - kein Abzug
2	Karosserie	Karosserie (Steinschläge) - Kratzer - kein Abzug

### Fehlteile

Fehlteil

### Vorschäden

Nr.	Vorschaden
1	Front, Angabe durch Nutzer/Auftraggeber
2	Hagelschlag, Angabe durch Nutzer/Auftraggeber

**TÜV SÜD Auto Service GmbH** **Besichtigungsort**  
Römeräcker 1 SAP Walldorf  
76351 Linkenheim - Hochstetten 69190 Walldorf

Besichtigungsdatum: 10.06.2026  
**Protokollnummer: 45903535**  
Anlieferungsdatum: 10.06.2026



## Festgestellte Nachlackierungen

Nr.	Ort
1	Kotflügel links, fachgerecht ausgeführt

## Hauptbereifung

Achse	Reifengröße	Hersteller	Reifentyp	Profiltiefe	Verktgl.	Zul.
1	205/55 R16 91H	Pirelli	Winterreifen	5mm - 5mm	i.O.	
2	205/55 R16 91H	Goodyear	Winterreifen	8mm - 8mm	i.O.	

## Zusatzbereifung

Achse	Reifengröße	Hersteller	Reifentyp	Profiltiefe	Verktgl.	Zul.
1	205/55 R16 91H	Michelin	Sommerreifen	4mm - 4mm	n.i.O.	
2	205/55 R16 91H	Michelin	Sommerreifen	5mm - 5mm	i.O.	

## Ersatz

Typ	Reifengröße	Hersteller	Reifentyp	Profiltiefe	Ablaufdatum
Tirefit					09/2027

Der Verschleißzustand sowie evtl. Schäden an der Bereifung sind wertmäßig berücksichtigt.

## Bemerkungen

Keine Gewähr auf Vollständigkeit und  
Richtigkeit der angezeigten Ausstattung.  
Techn. Änderungen vorbehalten  
Das Fahrzeug weist dem Alter, der Laufleistung und dem  
Einsatzzweck entsprechende Gebrauchsspuren auf.  
elektr. Komponenten geprüft, i. O.

Lackwerte geprüft, N.i.O

**TÜV SÜD Auto Service GmbH**    **Besichtigungsort**  
Römeräcker 1                    SAP Walldorf  
76351 Linkenheim - Hochstetten                    69190 Walldorf

Besichtigungsdatum: 10.06.2026  
**Protokollnummer: 45903535**  
Anlieferungsdatum: 10.06.2026



---

## Angaben zum Fahrzeug

<b>Hersteller</b>	Renault	<b>Besichtigungszustand</b>	ausreichend
<b>Typ/Modell</b>	MEGANE	<b>Laufleistung (abgelesen)</b>	73.024 km
<b>Fahrgestellnummer</b>	VF1RFB00168611746	<b>Erstzulassung</b>	22.04.2022

### Angaben zum Auftrag:

Auftragsgemäß erfolgte die Fahrzeugzustandsbewertung in demontagefreien Zustand.

### Fahrzeug-Identifizierung:

Die Fahrzeug-Identifizierungsnummer (FIN) wurde am Fahrzeug abgelesen und die Übereinstimmung im Verlauf der Besichtigung durch den Unterzeichner mit den vorgelegten Unterlagen festgestellt.

### Besichtigungsbedingungen:

Die Besichtigungsbedingungen waren zur Beurteilung des Fahrzeuges ausreichend.

### Allgemeinzustand:

Das Fahrzeug weist dem Alter und Einsatzzweck entsprechende Gebrauchsspuren auf.

## Übersichtsfotos



Abbildung 1: Schräg vorne



Abbildung 2: Schräg vorne



Abbildung 3: Schräg hinten



Abbildung 4: Schräg hinten



Abbildung 5: Innenraum



Abbildung 6: Innenraum



Abbildung 7: Innenraum



Abbildung 8: Innenraum



Abbildung 9: Innenraum



Abbildung 10: Sonstiges



Abbildung 11: Sonstiges



Abbildung 12: Sonstiges



Abbildung 13: Sonstiges

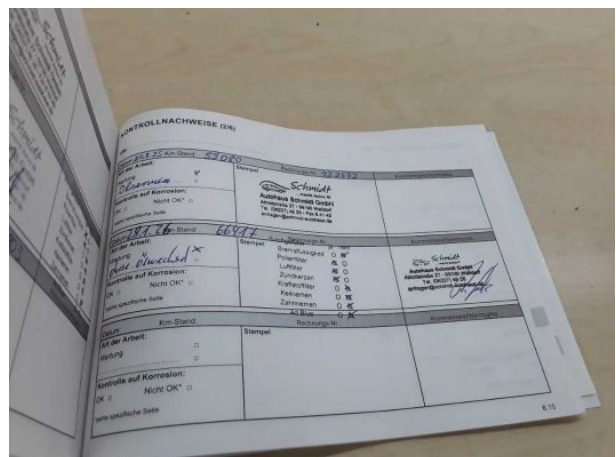

Abbildung 14: Sonstiges



Abbildung 15: Sonstiges



Abbildung 16: Sonstiges



Abbildung 17: Sonstiges



Abbildung 18: Sonstiges



Abbildung 19: Sonstiges



Abbildung 20: Sonstiges



Abbildung 21: Sonstiges



Abbildung 22: Sonstiges



Abbildung 23: Sonstiges



Abbildung 24: Sonstiges

**TÜV SÜD Auto Service GmbH**  
Römeräcker 1  
76351 Linkenheim - Hochstetten

**Besichtigungsort**  
SAP Walldorf  
69190 Walldorf

Besichtigungsdatum: 10.06.2026  
**Protokollnummer: 45903535**  
Anlieferungsdatum: 10.06.2026



**Abbildung 25:** Sonstiges



## Beschädigungsfotos



**Beschädigung #1:** Tür hinten links: Tür - Abrieb - auslegen / polieren



**Beschädigung #1:** Tür hinten links: Tür - Abrieb - auslegen / polieren



**Beschädigung #2:** Sitz vorn: Sitzbezug links - porös / rissig - Wertminderung

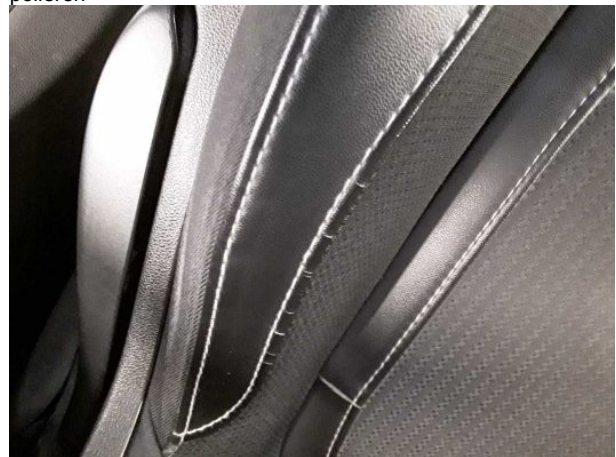

**Beschädigung #2:** Sitz vorn: Sitzbezug links - porös / rissig - Wertminderung



**Beschädigung #3:** 2.Radsatz: 1 Reifen - beschädigt - erneuern



**Beschädigung #3:** 2.Radsatz: 1 Reifen - beschädigt - erneuern



**Beschädigung #4:** Seitenwand links: Einstieg - Delle / Lackschaden - Smart Repair



**Beschädigung #4:** Seitenwand links: Einstieg - Delle / Lackschaden - Smart Repair



**Beschädigung #4:** Seitenwand links: Einstieg - Delle / Lackschaden - Smart Repair



**Beschädigung #5:** Stossfänger vorn: Stossfänger vorn - verkratzt / verschürft - Smart Repair



**Beschädigung #5:** Stossfänger vorn: Stossfänger vorn - verkratzt / verschürft - Smart Repair



**Beschädigung #6:** Schweller links: Einstieg - Delle / Lackschaden - instandsetzen und lackieren



**Beschädigung #6:** Schweller links: Einstieg - Delle / Lackschade...  
instandsetzen und lackieren



**Beschädigung #6:** Schweller links: Einstieg - Delle /  
Lackschaden - instandsetzen und lackieren



**Beschädigung #7:** Schweller rechts: Einstieg - Delle /  
Lackschaden - instandsetzen und lackieren



**Beschädigung #7:** Schweller rechts: Einstieg - Delle /  
Lackschaden - instandsetzen und lackieren



**Beschädigung #7:** Schweller rechts: Einstieg - Delle /  
Lackschaden - instandsetzen und lackieren

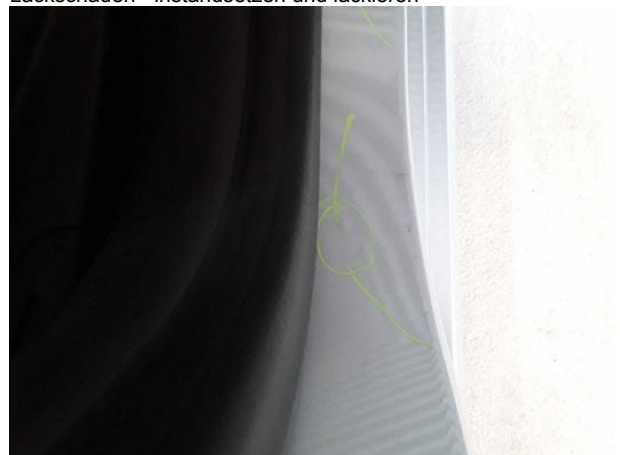

**Beschädigung #7:** Schweller rechts: Einstieg - Delle /  
Lackschaden - instandsetzen und lackieren



**Beschädigung #8:** Stossfänger hinten: Stossfänger hinten - verkratzt / verschürft - instandsetzen und lackieren



**Beschädigung #8:** Stossfänger hinten: Stossfänger hinten - verkratzt / verschürft - instandsetzen und lackieren



**Beschädigung #8:** Stossfänger hinten: Stossfänger hinten - verkratzt / verschürft - instandsetzen und lackieren



**Beschädigung #8:** Stossfänger hinten: Stossfänger hinten - verkratzt / verschürft - instandsetzen und lackieren



**Beschädigung #8:** Stossfänger hinten: Stossfänger hinten - verkratzt / verschürft - instandsetzen und lackieren



**Beschädigung #9:** Tür vorn links: Tür (innen) - Delle / Lackschaden - instandsetzen und lackieren



**Beschädigung #9:** Tür vorn links: Tür (innen) - Delle / Lackschaden - instandsetzen und lackieren

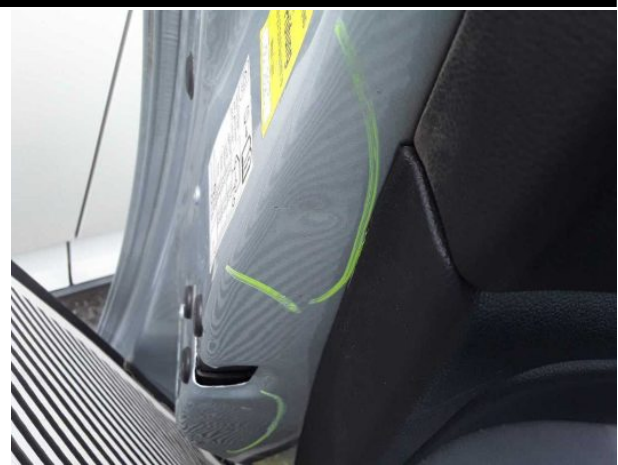

**Beschädigung #9:** Tür vorn links: Tür (innen) - Delle / Lackschaden - instandsetzen und lackieren



**Beschädigung #10:** Karosserie: Karosserie (Mehrkosten möglich...) Hagelschaden - instandsetzen



**Beschädigung #10:** Karosserie: Karosserie (Mehrkosten möglich...) Hagelschaden - instandsetzen



**Beschädigung #10:** Karosserie: Karosserie (Mehrkosten möglich...) Hagelschaden - instandsetzen

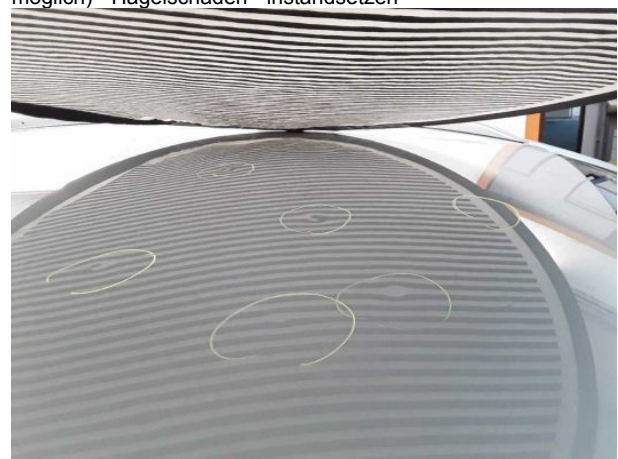

**Beschädigung #10:** Karosserie: Karosserie (Mehrkosten möglich...) Hagelschaden - instandsetzen



**Beschädigung #10:** Karosserie: Karosserie (Mehrkosten möglich...  
Hagelschaden - instandsetzen

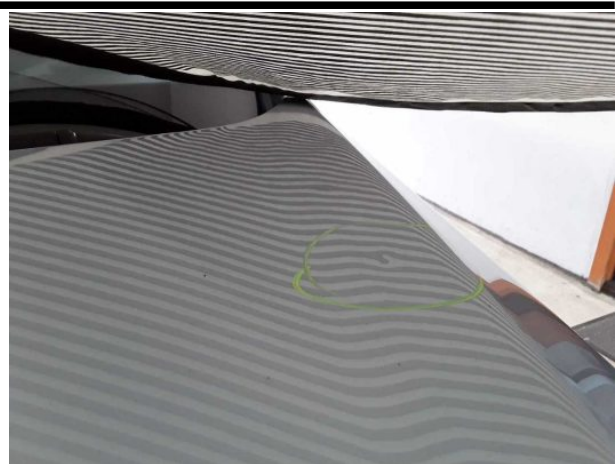

**Beschädigung #10:** Karosserie: Karosserie (Mehrkosten möglich...  
Hagelschaden - instandsetzen



**Beschädigung #10:** Karosserie: Karosserie (Mehrkosten möglich...  
Hagelschaden - instandsetzen



**Beschädigung #10:** Karosserie: Karosserie (Mehrkosten möglich...  
Hagelschaden - instandsetzen



**Beschädigung #10:** Karosserie: Karosserie (Mehrkosten möglich...  
Hagelschaden - instandsetzen



**Beschädigung #10:** Karosserie: Karosserie (Mehrkosten möglich...  
Hagelschaden - instandsetzen



**Beschädigung #10:** Karosserie: Karosserie (Mehrkosten möglich...  
Hagelschaden - instandsetzen

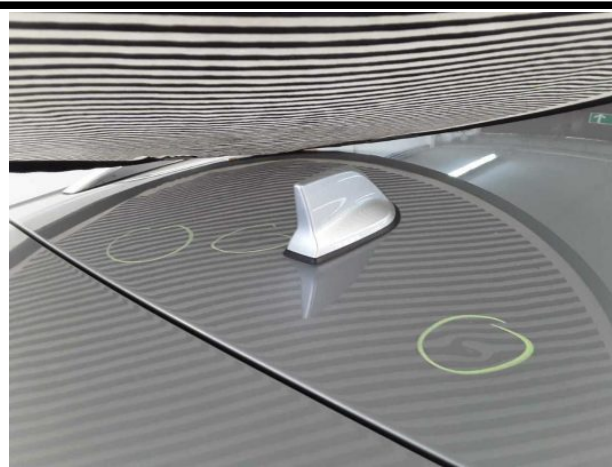

**Beschädigung #10:** Karosserie: Karosserie (Mehrkosten möglich...  
Hagelschaden - instandsetzen



## Checkliste

Vorhanden	Name
<input type="checkbox"/>	ABE
<input type="checkbox"/>	Abschleppöse
<input type="checkbox"/>	Anhängekupplung abnehmbar
<input type="checkbox"/>	Antenne
<input type="checkbox"/>	Bordbuchmappe
<input type="checkbox"/>	Bordwerkzeug
<input type="checkbox"/>	Consumer Kabelkit
<input type="checkbox"/>	Fernbedienung Standheizung
<input type="checkbox"/>	Ladekabel
<input type="checkbox"/>	Laderaumabdeckung / Rollo
<input type="checkbox"/>	Leichtmetallfelgensatz komplett
<input type="checkbox"/>	Navigations Datenträger
<input type="checkbox"/>	Schlüssel Anhängerkupplung
<input type="checkbox"/>	Serviceheft
<input type="checkbox"/>	Tirefit Füllmittel
<input type="checkbox"/>	Tirefit komplett
<input type="checkbox"/>	Tirefit Kompressor
<input type="checkbox"/>	Windschott