

**WWZZZE1ZNP022990**

## Angaben zum Fahrzeug

<b>Halter</b>		<b>Besichtigungszustand</b>	bedingt: Licht/Nässe/Schmutz
<b>Kennzeichen</b>		<b>Laufleistung (abgelesen)</b>	78.693 km
<b>Hersteller</b>	Volkswagen	<b>Restlauf bis Service</b>	522 Tag(e)
<b>Typ/Modell</b>	ID.3 PRO S 150 KW	<b>HU (Abgelesen aus ZBI)</b>	03/2027
<b>Fahrgestellnummer</b>	WWZZZE1ZNP022990	<b>Leistung / Hubraum</b>	70 kW
<b>Erstzulassung</b>	02.03.2022	<b>Polster/Farbe</b>	Stoff / Grau-Dunkelgrau
<b>Letzte Wartung</b>		<b>Lackierung</b>	Blau
<b>Kraftstoffart</b>	Elektro	<b>Getriebe</b>	Automatik

## Zustandsbericht

### Wertmindernde Faktoren

Nr.	Bauteilgruppe	Beschreibung
1	Tür hinten rechts	Tür - Steinschlag - auslegen / polieren
2	Sitz vorn	Sitzbezug rechts - Abrieb - reinigen
3	Verkleidungen/Abdeckungen	Heckdeckel, Innenverkleidung - verkratzt / verschürft - erneuern
4	Seitenwand links	Seitenwand - Delle(n) - sanft instandsetzen
5	Stoßfänger hinten	Stoßfänger hinten - verkratzt / verschürft - Smart Repair
6	Tür vorn rechts	Zierleiste oben (Zierleiste Dachholm) - beschädigt - erneuern
7	Ausrüstung	Fahrzeugschlüssel m. Fernb. (fehlt) - erneuern
8	2.Radsatz	3 Leichtmetallfelgen - verkratzt / verschürft - Wertminderung
9	Sitz vorn	Lehnenbezug rechts - Abrieb - erneuern
10	Stoßfänger vorn	Stoßfänger vorn - verkratzt / verschürft - lackieren

### Gebrauchsspuren

Nr.	Bauteilgruppe	Beschreibung
1	Rad/Reifen	Leichtmetallfelge vorn links - verkratzt / verschürft

### Fehlteile

Fehlteil

### Festgestellte Nachlackierungen

Nr.	Ort
	Keine feststellbar



## Hauptbereifung

Achse	Reifengröße	Hersteller	Reifentyp	Profiltiefe	Verktgl.	Zul.
1	215/50 R19 93T	Goodyear	Winterreifen	7mm - 7mm	i.O.	
2	215/50 R19 93T	Goodyear	Winterreifen	7mm - 7mm	i.O.	

## Zusatzbereifung

Achse	Reifengröße	Hersteller	Reifentyp	Profiltiefe	Verktgl.	Zul.
1	215/50 R19 93T	Goodyear	Sommerreifen (mit Notlauf)	6mm - 6mm	i.O.	
2	215/50 R19 93T	Goodyear	Sommerreifen (mit Notlauf)	7mm - 7mm	i.O.	

Der Verschleißzustand sowie evtl. Schäden an der Bereifung sind wertmäßig berücksichtigt.

## Bemerkungen

Keine Gewähr auf Vollständigkeit und  
Richtigkeit der angezeigten Ausstattung.  
Techn. Änderungen vorbehalten  
Das Fahrzeug weist dem Alter, der Laufleistung und dem  
Einsatzzweck entsprechende Gebrauchsspuren auf.  
elektr. Komponenten geprüft, i. O.

Lackwerte geprüft, i. O.

Fahrzeug war zum Zeitpunkt der Besichtigung verschmutzt, weitere Beschädigungen können nicht ausgeschlossen werden.



---

## Angaben zum Fahrzeug

<b>Hersteller</b>	Volkswagen	<b>Besichtigungszustand</b>	bedingt: Licht/Nässe/Schmutz
<b>Typ/Modell</b>	ID.3 PRO S 150 KW	<b>Laufleistung (abgelesen)</b>	78.693 km
<b>Fahrgestellnummer</b>	WVWZZZE1ZNP022990	<b>Erstzulassung</b>	02.03.2022

### Angaben zum Auftrag:

Auftragsgemäß erfolgte die Fahrzeugzustandsbewertung in demontagefreien Zustand.

Grundlage dieses Produktes stellt der Leitfaden für Fahrzeugrücknahmen und Bewertungen gemäß des Schadengrenzmusterkatalog des Auftraggebers dar. Die expliziten Feststellungen im Einzelfall trifft der Sachverständige objektiv im Rahmen der vorgegebenen Standards aufgrund eigener Sachkunde.

### Fahrzeug-Identifizierung:

Die Fahrzeug-Identifizierungsnummer (FIN) wurde am Fahrzeug abgelesen und die Übereinstimmung im Verlauf der Besichtigung durch den Unterzeichner mit den vorgelegten Unterlagen festgestellt.

### Besichtigungsbedingungen:

Eine ordnungsgemäße Sichtprüfung der Lackierung und der Karosserie war wegen unzureichender Lichtverhältnisse/ Nässe oder Verschmutzung nur eingeschränkt möglich.

### Allgemeinzustand:

Das Fahrzeug weist dem Alter und Einsatzzweck entsprechende Gebrauchsspuren auf.

## Übersichtsfotos



Abbildung 1: Schräg vorne



Abbildung 2: Schräg vorne



Abbildung 3: Schräg hinten



Abbildung 4: Schräg hinten

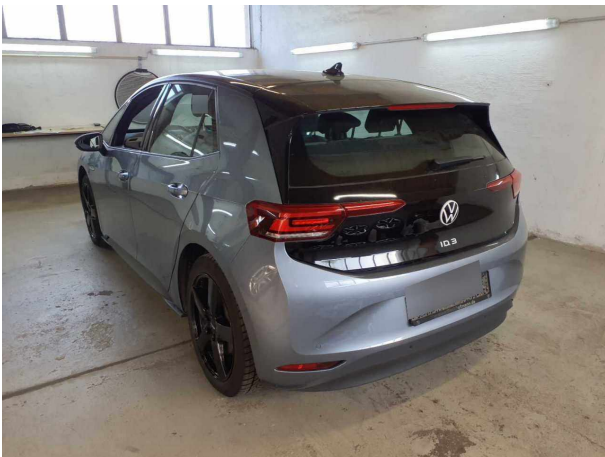

Abbildung 5: Innenraum



Abbildung 6: Innenraum



Abbildung 7: Innenraum



Abbildung 8: Innenraum

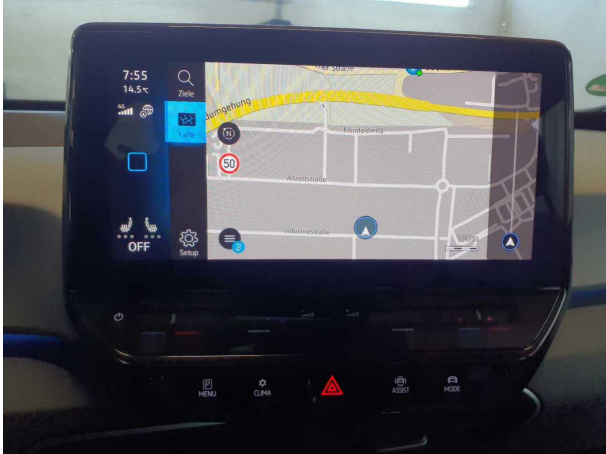

Abbildung 9: Innenraum



Abbildung 10: Sonstiges



Abbildung 11: Sonstiges



Abbildung 12: Sonstiges



Abbildung 13: Sonstiges



Abbildung 14: Sonstiges

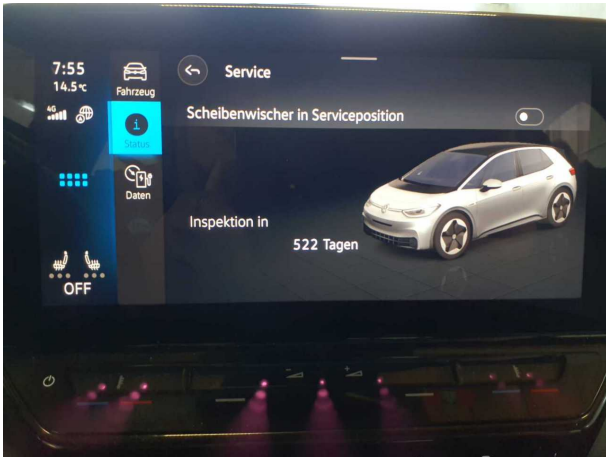

Abbildung 15: Sonstiges



Abbildung 16: Sonstiges



Abbildung 17: Sonstiges



Abbildung 18: Sonstiges



Abbildung 19: Sonstiges



Abbildung 20: Sonstiges



Abbildung 21: Sonstiges



Abbildung 22: Sonstiges

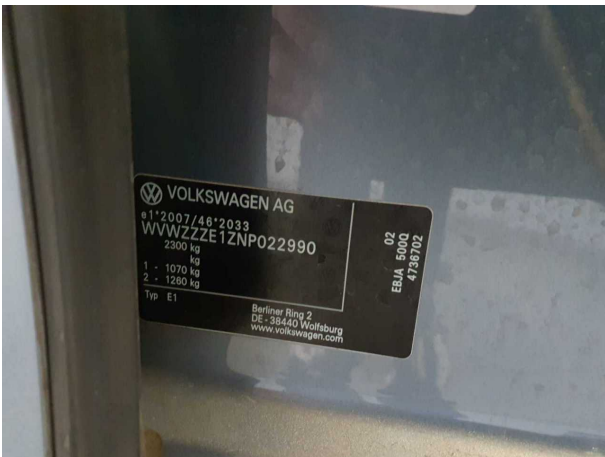

Abbildung 23: Sonstiges



Abbildung 24: Sonstiges

**TÜV SÜD Auto Service GmbH**  
Römeräcker 1  
76351 Linkenheim - Hochstetten

**Besichtigungsort**  
SAP Walldorf  
69190 Walldorf

Besichtigungsdatum: 27.04.2026  
**Protokollnummer: 45164673**  
Anlieferungsdatum: 27.04.2026



**Abbildung 25:** Sonstiges

## Beschädigungsfotos



**Beschädigung #1:** Tür hinten rechts: Tür - Steinschlag - auslegen... polieren



**Beschädigung #1:** Tür hinten rechts: Tür - Steinschlag - auslegen / polieren



**Beschädigung #2:** Sitz vorn: Sitzbezug rechts - Abrieb - reinigen



**Beschädigung #3:** Verkleidungen/Abdeckungen: Heckdeckel, Innenverkleidung - verkratzt / verschürft - erneuern



**Beschädigung #3:** Verkleidungen/Abdeckungen: Heckdeckel, Innenverkleidung - verkratzt / verschürft - erneuern

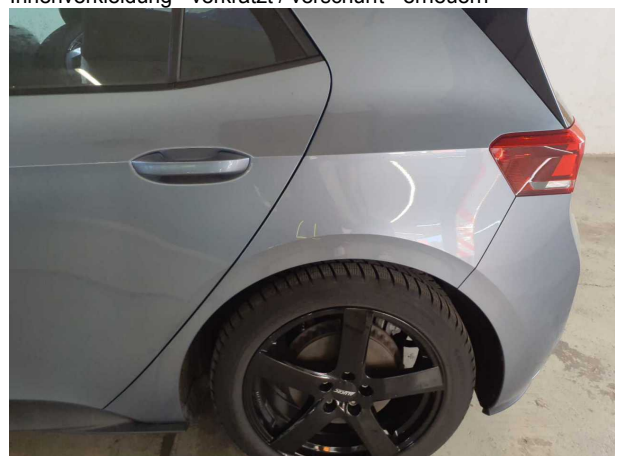

**Beschädigung #4:** Seitenwand links: Seitenwand - Delle(n) - sanft instandsetzen



**Beschädigung #4:** Seitenwand links: Seitenwand - Delle(n) - sanft instandsetzen



**Beschädigung #5:** Stoßfänger hinten: Stoßfänger hinten - verkratzt / verschürft - Smart Repair



**Beschädigung #5:** Stoßfänger hinten: Stoßfänger hinten - verkratzt / verschürft - Smart Repair

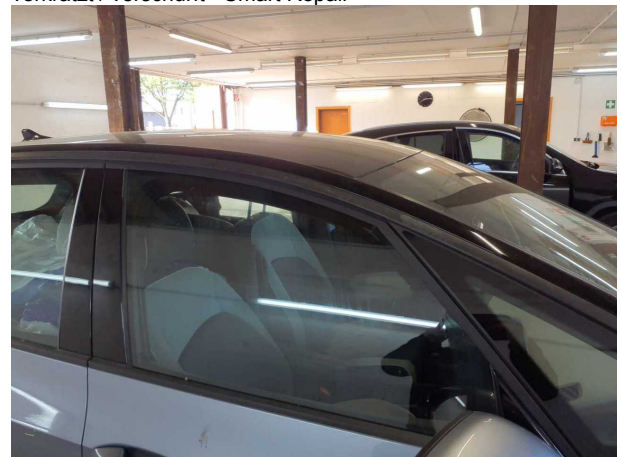

**Beschädigung #6:** Tür vorn rechts: Zierleiste oben (Zierleiste Dachholm) - beschädigt - erneuern



**Beschädigung #6:** Tür vorn rechts: Zierleiste oben (Zierleiste Dachholm) - beschädigt - erneuern



**Beschädigung #6:** Tür vorn rechts: Zierleiste oben (Zierleiste Dachholm) - beschädigt - erneuern



**Beschädigung #7:** Ausrüstung: Fahrzeugschlüssel m. Fernb. (Fehlt) - erneuern



**Beschädigung #8:** 2.Radsatz: 3 Leichtmetallfelgen - verkratzt / verschürft - Wertminderung



**Beschädigung #8:** 2.Radsatz: 3 Leichtmetallfelgen - verkratzt / verschürft - Wertminderung



**Beschädigung #8:** 2.Radsatz: 3 Leichtmetallfelgen - verkratzt / verschürft - Wertminderung



**Beschädigung #8:** 2.Radsatz: 3 Leichtmetallfelgen - verkratzt / verschürft - Wertminderung



**Beschädigung #8:** 2.Radsatz: 3 Leichtmetallfelgen - verkratzt / verschürft - Wertminderung



**Beschädigung #8:** 2.Radsatz: 3 Leichtmetallfelgen - verkratzt / verschürft - Wertminderung



**Beschädigung #8:** 2.Radsatz: 3 Leichtmetallfelgen - verkratzt / verschürft - Wertminderung

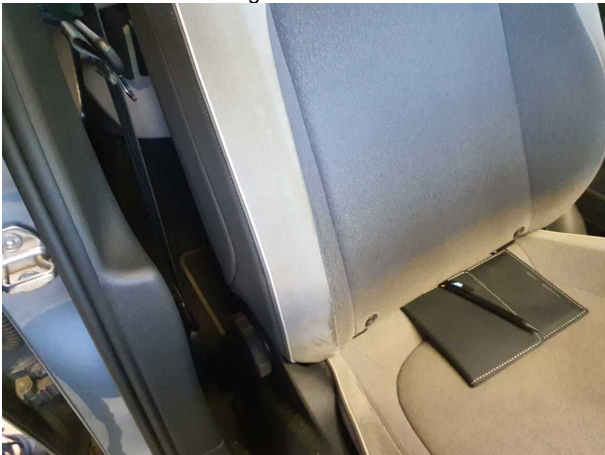

**Beschädigung #9:** Sitz vorn: Lehnenbezug rechts - Abrieb - erneuern



**Beschädigung #9:** Sitz vorn: Lehnenbezug rechts - Abrieb - erneuern



**Beschädigung #10:** Stossfänger vorn: Stossfänger vorn - verkratzt / verschürft - lackieren



**Beschädigung #10:** Stossfänger vorn: Stossfänger vorn - verkratzt / verschürft - lackieren



## Checkliste

Vorhanden	Name
<input type="checkbox"/>	ABE
<input type="checkbox"/>	Abschleppöse
<input type="checkbox"/>	Anhängekupplung abnehmbar
<input type="checkbox"/>	Antenne
<input type="checkbox"/>	Bordbuchmappe
<input type="checkbox"/>	Bordwerkzeug
<input type="checkbox"/>	Consumer Kabelkit
<input type="checkbox"/>	Fernbedienung Standheizung
<input type="checkbox"/>	Ladekabel
<input type="checkbox"/>	Laderaumabdeckung / Rollo
<input type="checkbox"/>	Leichtmetallfelgensatz komplett
<input type="checkbox"/>	Navigations Datenträger
<input type="checkbox"/>	Schlüssel Anhängerkupplung
<input type="checkbox"/>	Serviceheft
<input type="checkbox"/>	Tirefit Füllmittel
<input type="checkbox"/>	Tirefit komplett
<input type="checkbox"/>	Tirefit Kompressor
<input type="checkbox"/>	Windschott

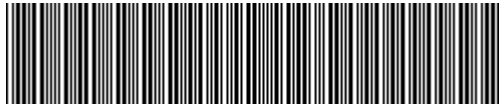

WWZZZE1ZNP022990

## Vehicle details

Operator		Inspection condition	Conditional: Light/moisture/dirt
License number		Mileage (Read)	78,693 km
Manufacturer	Volkswagen	Next maintenance in	522 Tag(e)
Type / Model	ID.3 PRO S 150 KW	Main inspection (Read from ZBI)	03/2027
Vehicle Identification number	WWZZZE1ZNP022990	Power / Engine displacement	70 kW
First registration	2 Mar 2022	Upholstery/Colour	Cloth / Grey-Dark grey
Last maintenance		Paintwork	Blue
Fuel type	Electric	Gearbox	Automatic

## Zustandsbericht

### Value reducing factors

No.	Component group	Description
1	Door - rear right side	Door - Stone chips - Cover / polish
2	Seat - front	Seat cover - right side - Abrasion - Clean
3	Trim / covers	Boot lid - interior trim - Scratched - Replace
4	Side panel - rear left side	Side panel - dent(s) - Smooth repair work
5	Rear bumper	Rear bumper - Scratched - Smart repair
6	Door - front right side	Brightware - upper (Zierleiste Dachholm) - Damaged - Replace
7	Equipment	Vehicle key with remote control (Fehlt) - Replace
8	2nd wheel set	3 alloy rims - Scratched - Loss in value
9	Seat - front	Backrest cover - right side - Abrasion - Replace
10	Front bumper	Front bumper - Scratched - Paint

### Wear and tear

No.	Component group	Description
1	Wheel / tyres	Alloy rim - front left side - Scratched

### Missing parts

Missing part
--------------

### Detected repainting

No.	Location
	None detectable



## Main tyres

Axle	Tyre size	Manufacturer	Type of tyre	Tread depth	Roadworthy	Permissibility
1	215/50 R19 93T	Goodyear	Winter tyres	7mm - 7mm	o.k.	
2	215/50 R19 93T	Goodyear	Winter tyres	7mm - 7mm	o.k.	

## Additional tyres

Axle	Tyre size	Manufacturer	Type of tyre	Tread depth	Roadworthy	Permissibility
1	215/50 R19 93T	Goodyear	Summer tires (with run-flat tires)	6mm - 6mm	o.k.	
2	215/50 R19 93T	Goodyear	Summer tires (with run-flat tires)	7mm - 7mm	o.k.	

The wear and tear condition and possible damages to the tyres are considered in the value.

## Comments

Keine Gewähr auf Vollständigkeit und  
Richtigkeit der angezeigten Ausstattung.  
Techn. Änderungen vorbehalten  
Das Fahrzeug weist dem Alter, der Laufleistung und dem  
Einsatzzweck entsprechende Gebrauchsspuren auf.  
elektr. Komponenten geprüft, i. O.

Lackwerte geprüft, i. O.

Fahrzeug war zum Zeitpunkt der Besichtigung verschmutzt, weitere Beschädigungen können nicht ausgeschlossen werden.

**TÜV SÜD Auto Service GmbH**  
Römeräcker 1  
76351 Linkenheim - Hochstetten

**Inspection location**  
SAP Walldorf  
69190 Walldorf

Inspection date: 27 Apr 2026  
**Protocol number: 45164673**  
Delivery date: 27 Apr 2026



---

## Vehicle details

<b>Manufacturer</b>	Volkswagen	<b>Inspection condition</b>	Conditional: Light/moisture/dirt
<b>Type / Model</b>	ID.3 PRO S 150 KW	<b>Mileage (Read)</b>	78,693 km
<b>Vehicle Identification number</b>	WVWZZZE1ZNP022990	<b>First registration</b>	2 Mar 2022

### Details of the order:

In accordance with the contract, the evaluation of vehicle's condition was performed without the vehicle being disassembled.

This product is based on the guidelines for vehicle returns and assessments according to the client's damage limit catalog. The expert makes the explicit findings in each individual case objectively, within the framework of the specified standards, based on their own expertise.

### Vehicle identification:

The vehicle identification number (VIN) was read from the vehicle and its conformity with the submitted documents was confirmed by the undersigned during the inspection.

### Inspection conditions:

A proper visual inspection of the paintwork and bodywork was only possible to a limited extent due to insufficient lighting conditions/dampness or dirt.

### General condition:

The vehicle shows traces of wear and tear corresponding to its age and purpose



## Overview pictures



Figure 1: Diagonal front



Figure 2: Diagonal front

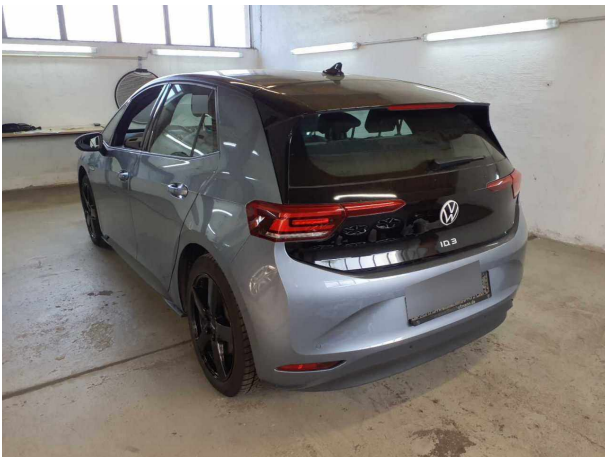

Figure 3: Diagonal rear



Figure 4: Diagonal rear



Figure 5: Interior



Figure 6: Interior

**TÜV SÜD Auto Service GmbH**  
Römeräcker 1  
76351 Linkenheim - Hochstetten

**Inspection location**  
SAP Walldorf  
69190 Walldorf

Inspection date: 27 Apr 2026  
**Protocol number: 45164673**  
Delivery date: 27 Apr 2026

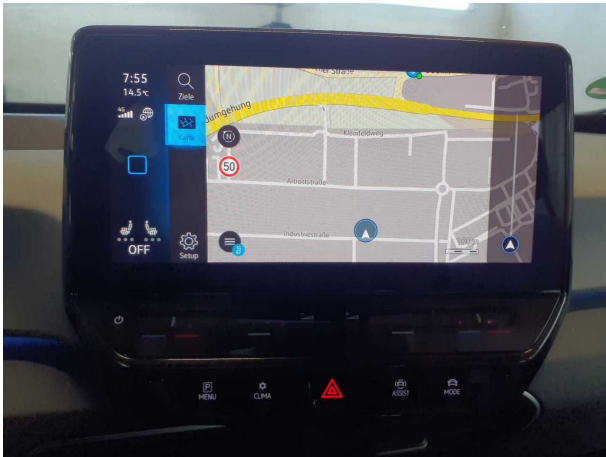

Figure 7: Interior



Figure 8: Interior



Figure 9: Interior



Figure 10: Misc.



Figure 11: Misc.



Figure 12: Misc.

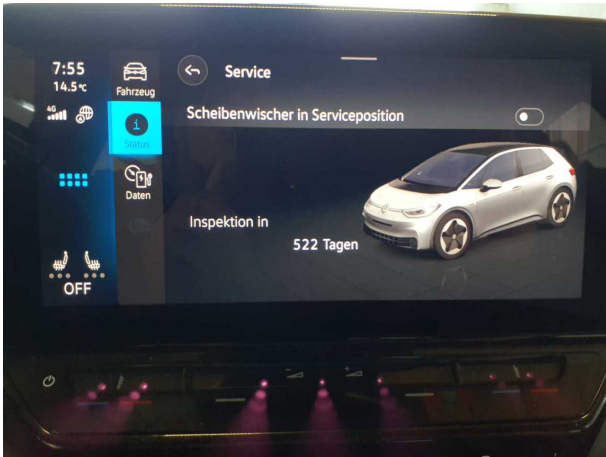

Figure 13: Misc.



Figure 14: Misc.



Figure 15: Misc.



Figure 16: Misc.



Figure 17: Misc.



Figure 18: Misc.



Figure 19: Misc.



Figure 20: Misc.

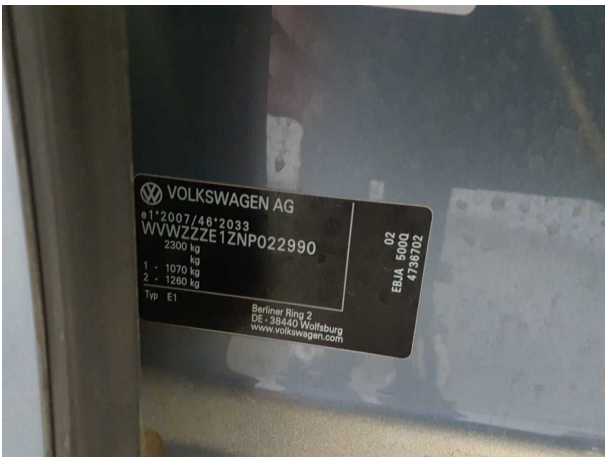

Figure 21: Misc.



Figure 22: Misc.



Figure 23: Misc.



Figure 24: Misc.

**TÜV SÜD Auto Service GmbH**  
Römeräcker 1  
76351 Linkenheim - Hochstetten

**Inspection location**  
SAP Walldorf  
69190 Walldorf

Inspection date: 27 Apr 2026  
**Protocol number: 45164673**  
Delivery date: 27 Apr 2026



**Figure 25:** Misc.

## Pictures of damage



**Damage #1:** Door - rear right side: Door - Stone chips - Cover / polish



**Damage #1:** Door - rear right side: Door - Stone chips - Cover / polish



**Damage #2:** Seat - front: Seat cover - right side - Abrasion - Clean



**Damage #3:** Trim / covers: Boot lid - interior trim - Scratched - Replace



**Damage #3:** Trim / covers: Boot lid - interior trim - Scratched - Replace

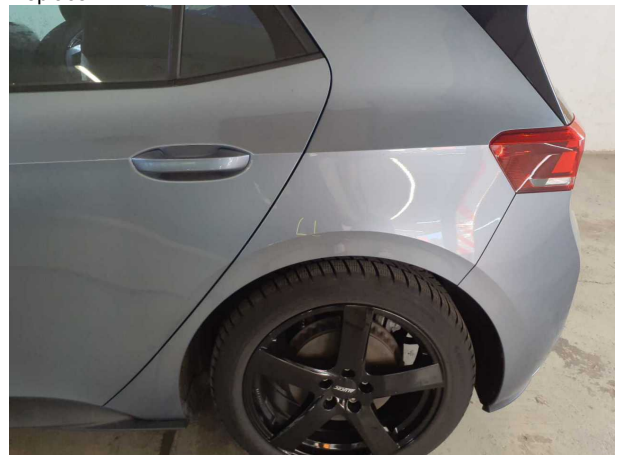

**Damage #4:** Side panel - rear left side: Side panel - dent(s) - Smooth repair work



**Damage #4:** Side panel - rear left side: Side panel - dent(s) - Smooth repair work



**Damage #5:** Rear bumper: Rear bumper - Scratched - Smart repair



**Damage #5:** Rear bumper: Rear bumper - Scratched - Smart repair

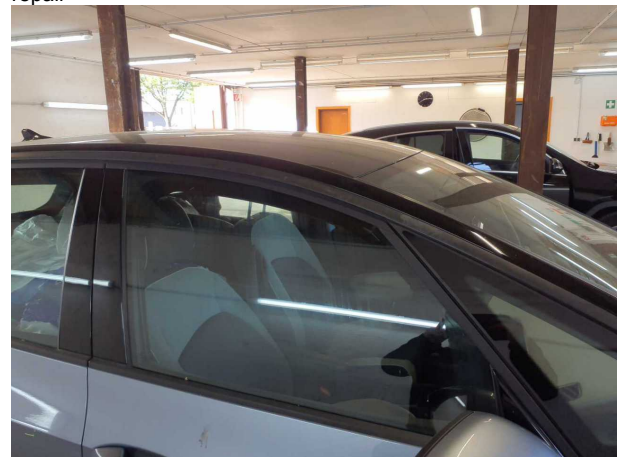

**Damage #6:** Door - front right side: Brightware - upper (Zierleiste Dachholm) - Damaged - Replace



**Damage #6:** Door - front right side: Brightware - upper (Zierleiste Dachholm) - Damaged - Replace



**Damage #6:** Door - front right side: Brightware - upper (Zierleiste Dachholm) - Damaged - Replace



**Damage #7:** Equipment: Vehicle key with remote control (Fehlt) - Replace



**Damage #8:** 2nd wheel set: 3 alloy rims - Scratched - Loss in value



**Damage #8:** 2nd wheel set: 3 alloy rims - Scratched - Loss in value



**Damage #8:** 2nd wheel set: 3 alloy rims - Scratched - Loss in value



**Damage #8:** 2nd wheel set: 3 alloy rims - Scratched - Loss in value



**Damage #8:** 2nd wheel set: 3 alloy rims - Scratched - Loss in value



Damage #8: 2nd wheel set: 3 alloy rims - Scratched - Loss in value



Damage #8: 2nd wheel set: 3 alloy rims - Scratched - Loss in value

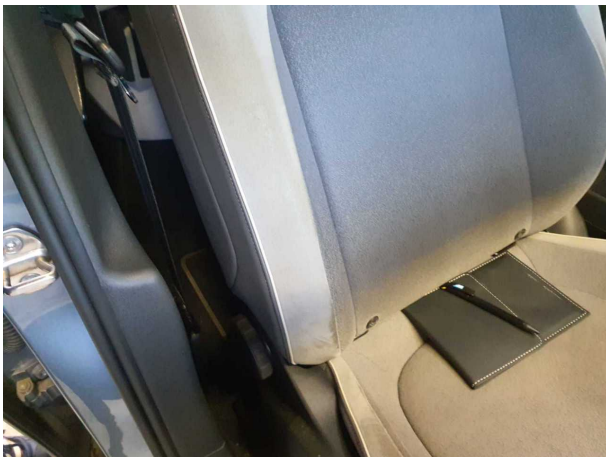

Damage #9: Seat - front: Backrest cover - right side - Abrasion - Replace

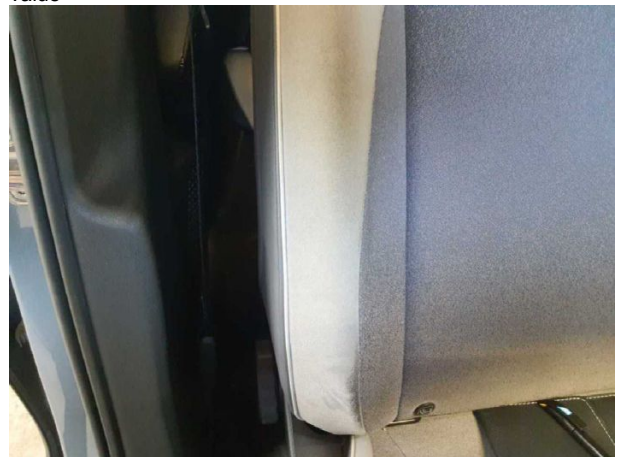

Damage #9: Seat - front: Backrest cover - right side - Abrasio...  
Replace



Damage #10: Front bumper: Front bumper - Scratched - Paint



Damage #10: Front bumper: Front bumper - Scratched - Paint

12.05.2026

### Fahrzeugbeschreibung

**Fahrzeug:** VOLKSWAGEN ID.3 Pro S 77 kWh 150 kW Pro S 4-Sitzer Schräghecklimousine 5-türig 0 ccm 204 PS / 150 KW Elektrisch Automatik

Amtliches Kennzeichen:	HD -LY 0420E	Fahrgestell-Nummer:	WVWZZZE1ZNP022990
Vertrags-Nummer:	5809081	Erstzulassung:	02.03.2022
Internes KZ:	15042795	Kilometer-Stand:	0

Unfall/Schaden: Dem Verkäufer wurden keine unfallbedingten Beschädigungen am Fahrzeug angezeigt.

-----  
**Ausstattung:**

**VOLKSWAGEN ID.3 Pro S 77 kWh 150 kW ProS 4-Sitzer Schräghecklimousine 5-türig 0 ccm 204 PS / 150 KW Elektrisch Automat**

Lackierung: \_\_\_\_\_ Polsterung: \_\_\_\_\_ Telefontyp: \_\_\_\_\_

**Listenpreis ohne Sonderausstattung in EUR (vor Mwst.)** **0,00**

Sonderausstattung in EUR (vor Mwst.):

**Listenpreis gesamt in EUR (vor Mwst.)** **0,00**

## Technische Daten

(Angaben basieren auf Herstellerangaben\*)

Fahrzeug:	VOLKSWAGEN ID.3 Pro S 77 kWh 150 kW Pro S 4-Sitzer Schräghecklimousine 5-türig 0 ccm 204 PS / 150 KW Elektrisch Automatik		
Modelljahr:	2022		
kW / PS:	150 / 204	Hubraum:	0
Getriebe:	Automatik	Anzahl Gänge:	1
Emissionsgruppe:		CO2 (g/km):	0
durchschn. Verbr./100 Km:	0,0000	Tankinhalt:	0
Max. Km/h:	160	Beschl. 0-100 Km/h in Sec.:	7,900
Leergewicht (kg):	1935	zul. Gewicht (kg):	2280

\* Angaben ohne Gewähr

**Unfall-/Schadenspiegel**

**Vertrags-Nummer:** 5809081  
**Amtliches Kennzeichen:** HD -LY 0420E  
**Übersicht erstellt am:** 12.05.2026

Für das Fahrzeug gem. o.g. Leasingvertrag, Fahrzeugtyp

**VOLKSWAGEN ID.3 Pro S 77 kWh 150 kW Pro S 4-Sitzer Schräghecklimousine 5-türig 0 ccm 204 PS / 150 KW Elektrisch Automatik**

wurden uns während der Vertragslaufzeit nachfolgende Beschädigungen angezeigt:

<i>Datum</i>	<i>SNR</i>	<i>Verursacher</i>	<i>Beschädigung</i>	<i>Reparatur erfolgt *</i>	<i>Gutachten vorhanden *</i>
15.04.2026	9059995708	Endabrechnung	Schaden unbekannt	Nein	Nein
17.02.2026	9059983363	Panne	Eigenes Fzg. ohne Schaden	Nein	Nein
17.02.2026	9059982196	Eigenverschulden		Nein	Nein
25.09.2025	9059962191	Glasschaden	Windschutzscheibe Fahrerseite	Nein	Nein
20.05.2022	9059813110	Eigenverschulden		Nein	Nein

\* Sofern für eine Schadennummer mehrere Beschädigungen angegeben sind, gilt der Eintrag in dieser Spalte für die gesamte Schadennummer.

**Unfall-/Schadenspiegel zur Kenntnis genommen:**

\_\_\_\_\_  
Datum und Unterschrift Käufer

**Wartungsreport**

**Vertrags-Nummer:** 5809081  
**Amtliches Kennzeichen:** HD -LY 0420E  
**Übersicht erstellt am:** 12.05.2026

Für das Fahrzeug gem. o.g. Leasingvertrag, Fahrzeugtyp

**VOLKSWAGEN ID.3 Pro S 77 kWh 150 kW Pro S 4-Sitzer Schräghecklimousine 5-türig 0 ccm 204 PS / 150 KW Elektrisch Automatik**

wurden uns während der Vertragslaufzeit nachfolgende Wartungen angezeigt:

---

<i>Datum</i>	<i>Km-Stand</i>	<i>Art der Wartung</i>
--------------	-----------------	------------------------

---

**Wartungsreport zur Kenntnis genommen:**

\_\_\_\_\_  
Datum und Unterschrift Käufer