

» Übersicht

Auftrags-Nr: 1002347106
Besichtigt am: 05.03.2026 10:59
Berichts-Nr: 10166702
FIN: WVVZZZAAZND012440



Fahrzeugansicht - diagonal
vorne links



Fahrzeugansicht - diagonal
hinten rechts



Innenraum - Cockpit mit
Laufleistung

» Fahrzeugdaten

Fahrzeugkategorie:	Personenkraftwagen
Fahrzeugart:	Kleinwagen
Hersteller:	Volkswagen
Modell:	up!
HSN / TSN:	0603 / CMX
Erstzulassungsdatum:	06.12.2021
Laufleistung:	65.982 km
Nachweis Kilometerstand:	Abgelesen
Farbe:	Pure White
Farbe Dach:	Pure White
Antriebsart:	Frontantrieb
Motorisierung/Kraftstoff:	Benzin
Hubraum:	999 ccm
Leistung:	48 kW (66 PS)
Fahrzeuglänge:	
Fahrzeughöhe:	
Fahrzeugbreite:	
Zulässiges Gesamtgewicht:	
Radstand:	
Anzahl Achsen:	2
Zylinder:	3
Schadstoffklasse:	Euro 6
Anzahl Türen:	4
Anzahl Sitze:	5
Getriebe:	Schaltgetriebe 5-Gang
Polsterart:	Stoff
Interieurfarbe:	Ceramique-Titanschwarz/Titanschwarz/ Schwarz/Perlgrau
Anzahl vorhandene Schlüssel:	2

» Dokumente & Wartung

Nächste HU:	
Zulassungsbescheinigung (ZBT1 Original) vorhanden:	Ja
Zulassungsbescheinigung entgegengenommen:	Ja
Kennzeichen entgegengenommen:	Beide
Wartungsheft:	Digital
Wartungsnachweis:	Nicht prüfbar
Datum der letzten Wartung:	
Km-Stand bei letzter Wartung:	

» **Fahrzeugausstattung**

2 Funkklappschlüssel	Federbereich 04 nur Einbausteuerung keine Bedarfsprognose
2 Kopfstützen hinten, absenkbar	Fensterheber vorn elektrisch
2 Lautsprecher	Fußgängerschutzmaßnahmen erweitert
3-Zylinder-Ottomotor 1,0 l	Ganzjahresreifen 165/70 R 14
3-Zylinder-Ottomotor 1,0 l, 48 kW	Gepäckraumabdeckung
4 Stahlräder 5 J x 14	Gepäckraumauskleidung in Verbindung mit Soundsystem
4 Türen inkl. Vordersitze mit Höheneinstellung	Gepäckraumbeleuchtung
4 Türen, Seitenscheiben hinten ausstellbar	Gepäckraumboden in 2 Höhen einstellbar und herausnehmbar
5-Gang-Schaltgetriebe	Gewichtsbereich 3 nur Einbausteuerung keine Bedarfsprognose
Abgasendrohr hinten (Standard)	Halogen-Hauptscheinwerfer und Blinkleuchten unter gemeinsamer Klarglasabdeckung, mit LED-Tagfahrlicht
Abgasnorm EU6 AP	Handbremshebelgriff in Kunststoff
Airbag für Fahrer und Beifahrer, mit Beifahrerairbag-Deaktivierung	Handschuhfach mit Klappe
Aktivkohlebehälter (EVAP)	Hochton-Signalhorn
Akustik-Paket Standard	Instrumenteneinsatz, Anzeige in KM/H
Allergenfilter	Kältemittel R1234yf
Antenne für FM-Empfang	Kein Sonderfahrzeug, Standard-Ausführung
Armaturentafel zweiteilig	Keine Aktionsausführung
Aufkleber/Schilder in deutsch/englisch/französisch	Kennzeichenträger hinten (ECE)
Außenspiegel auf Fahrerseite asphärisch	Kennzeichenträger vorn (groß)
Außenspiegel elektrisch einstell- und beheizbar	Klimaanlage mit Aktiv-Kombifilter
Außenspiegel rechts, konvex	Kopfairbagsystem für Front- und Fondpassagiere inkl. Seitenairbags vorn
Außenspiegelgehäuse und Türgriffe in Wagenfarbe	Kraftstoffsystem Otto-Einspritzer
Batterie 320A (49Ah)	Kurzheck
Bauteilesatz ohne länderspezifische Bauvorschrift	Landesverkaufsprogramm Deutschland
Beifahrersitzlehne nicht umklappbar	Lenkrad
Betriebserlaubnis Nachtrag	Linkslenker
Bordliteratur in Deutsch (Deutschland)	Make-up-Spiegel in der Beifahrersonnenblende
Bordwerkzeug	Maps + More Dock
Dachhimmel in light grey	Mit Blende
Dämpfung hinten, Basis 1	move up!
Dämpfung vorn	Multifunktionsanzeige "Plus"
Dash Pad "Black Cube"	Multifunktionskamera
Digitaler Radioempfang DAB+	Nebelscheinwerfer und Abbiegelicht
Drehstromgenerator 140 A	Nebelschlussleuchte, Rechtsverkehr
Dreipunkt-Automatiksicherheitsgurte für die äußeren Rücksitzplätze	Nicht Heissland
Einfassung der Ausströmer links / rechts sowie der Bedienungselemente für Radio und Klimatisierung in Chrom	Nichtraucherausführung - 12-V-Steckdose vorn
Elektronisches Stabilisierungsprogramm mit Berganfahrassistent, ABS, ASR, EBV und MSR	Normalausführung
Entfall des Schriftzugs für die Motorbezeichnung auf der Gepäckraumklappe	Ohne Ablagekasten
Fahrzeuge mit besonderen Produktaufwertungsmaßnahmen	Ohne alternativ-Antriebssystem
Fahrzeugklassen-Differenzierung -120-	Ohne Aufkleber und Embleme

Ohne Dacheinsatz (Volldach)	Stoßfänger in Wagenfarbe
Ohne Dachreling	Tagfahrlicht
Ohne Dekorleisten	Telefonschnittstelle
Ohne Einparkhilfe	Tire Mobility Set: 12-Volt-Kompressor und Reifendichtmittel
Ohne erweitertem Sicherheitssystem	Trägerfrequenz 433,92 bis 434,42 MHz
Ohne Folienbeklebung	Transportschutzfolie (Mindestschutz) mit zus. Transportschutzmaßnahmen
Ohne Fußmatten	Trommelbremsen hinten
Ohne Geschwindigkeitsregelanlage (GRA)	Türinnenbetätigung in Chrom
Ohne Halter	Typprüfland Deutschland
Ohne Individualeinbau	USB-Schnittstelle
Ohne Kamerasysteme/Umfeldsensorik	Verbandtasche, Warndreieck und Warnweste
Ohne Regenschirm(e)	Vordersitze beheizbar
Ohne Sicherungsdose	Vordersitze mit Höheneinstellung
Ohne Sonder-Maßnahmen	-VW-Marken-/Klassen spezifische Merkmale
Ohne Trennwand	Wärmeschutzverglasung grün
Ohne Trittschutzfolie für Türeinstieg	Warnton und -leuchte für nicht angelegte Gurte vorn und hinten
Ohne Wartungsintervallverlängerung	We Connect Go
Ohne zus. Dichtungen außen	Winterpaket
Ohne zus. Leuchten (Beleuchtungen innen)	Zentralverriegelung ohne Safe-Sicherung, inkl. Funkfernbedienung
Ohne zus. Triebwerks-Unterschutz	
Ohne zusätzliche Bereifung	
Radio "Composition Phone"	
Radschrauben Standard	
Radvollblenden	
Rechtsverkehr	
Reifenkontrollanzeige	
Reifenlieferanten für EU Länder	
Rücksitzbank ungeteilt, 2 Sitzplätze, Lehne asymmetrisch geteilt umklappbar	
SBBR-Leuchten, Normalausführung	
Schaltgetriebe MQ100	
Schalthebelknauf mit Linse in schwarz/weiß glänzend	
Scheibenbremsen vorn innenbelüftet	
Scheibenwischer-Intervallschaltung	
Schloß-Sperrsystem, Diebstahlhemmend	
Serienkraftstoff-Erstbefüllung	
Serviceanzeige 15000 km oder 1 Jahr (fest)	
Servolenkung elektromechanisch	
Sitzmittelbahnen der Vordersitze und der äußeren Rücksitzplätze in Stoff "Fusion"	
Spezielles Typschild für EG für M1-Pkw	
Stabilisator vorn	
Standard-Klimazonen	
Start-Stopp-System mit Bremsenergie-Rückgewinnung	

» Bereifung

MONTIERTE BEREIFUNG

Hersteller	Ort	Position	Typ	Felge	Dimension	Profiltiefe
Hankook	Vorne	Links	Ganzjahresreifen	Stahl	165/70 R 14 81 T	4,0 mm
Hankook	Vorne	Rechts	Ganzjahresreifen	Stahl	165/70 R 14 81 T	4,0 mm
Hankook	Hinten	Links	Ganzjahresreifen	Stahl	165/70 R 14 81 T	3,0 mm
Hankook	Hinten	Rechts	Ganzjahresreifen	Stahl	165/70 R 14 81 T	3,0 mm

Reifen zulässig: Ja

Reifen verkehrssicher: Ja

ERSATZ-/NOTRAD & ZUBEHÖR

Tirefit vorhanden: Ja

Tirefit Ablaufdatum: 07.2025

Kompressor vorhanden: Ja

» Wertmindernde Faktoren

Nr	Bauteil	Schadensbeschreibung	Reparaturempfehlung
1	Heckscheibe	Kratzer	Ersetzen
2	Tür hinten rechts	Instandsetzung nicht sach-/fachgerecht	Instandsetzen + lackieren
3	Stoßfänger hinten	Kratzer	Lackieren
4	Vorbereitungszeit Karosserie	Lack Vorbereitung	Ausführen
5	Einstiegsschweller vorne links	Kratzer	Lackieren
6	Reifen hinten links	Verschlissen	Ersetzen
7	Reifen hinten rechts	Verschlissen	Ersetzen
8	Tirefit	Abgelaufen	Ersetzen

» Gebrauchsspuren

Das Fahrzeug weist dem Alter, der Laufleistung und dem Einsatzzweck entsprechende Gebrauchsspuren auf.

» Merkantile Wertminderung

Unfallfahrzeug:	Ja
Vorschäden bekannt:	Ja
Vorschäden feststellbar:	Ja
Nachlackierungen vorhanden:	Ja
Nachlackierungen professionell ausgeführt:	Nein
Lackschichtdickenmessung durchgeführt:	Ja - mit Auffälligkeiten/Abweichungen

ERGEBNISSE DER LACKSCHICHTDICKENMESSUNG

Bauteil	Lack (μm)
Lackschichtdicke Seitenwand hinten rechts (μm)	737,0
Lackschichtdicke Tür hinten rechts (μm)	509,0

Pro Bauteil wurden mindestens 3 Messungen durchgeführt.

» Hinweise zum Zustandsbericht**Angaben zum Auftrag und zum
Bewertungsumfang:**

Es wurde der Auftrag erteilt, einen Zustandsbericht über das beschriebene Fahrzeug zu erstellen.

Die Fahrzeugzustandsbewertung erfolgte auftragsgemäß auf Basis der vom Auftraggeber vorgegebenen Standards für Fahrzeugbewertungen. Die Feststellungen im Einzelfall trifft der Sachverständige aufgrund eigener Sachkunde und nach eigenem sachverständigen Ermessen.

Fahrzeug-Identifizierung:

WVWZZZAAZND012440

FIN abgelesen und stimmt mit Unterlagen überein

Allgemeinzustand:

Mittelmäßiger Allgemeinzustand

Besichtigungsbedingungen:

Ausreichend

Hebebühne/Hubmittel benutzt:

Ja

Motorenlauf durchgeführt:

Ja

Fahrprobe durchgeführt:

Nein

» **Sonstige Bemerkungen**

Vorliegendes Exemplar wurde auf elektronischem Wege erzeugt. Es ist ohne Originalunterschrift gültig.

» Ansichtsfotos



Fahrzeugansicht - diagonal vorne links



Fahrzeugansicht - diagonal vorne rechts



Fahrzeugansicht - diagonal hinten links



Fahrzeugansicht - diagonal hinten rechts

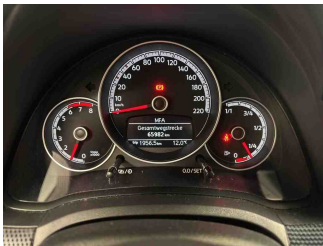

Innenraum - Cockpit mit Laufleistung

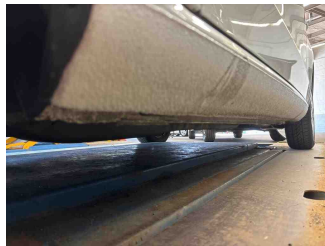

Seitenansicht - Schweller links

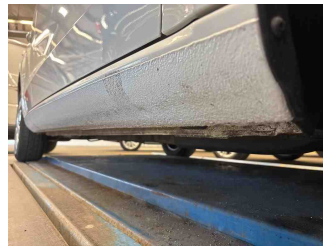

Seitenansicht - Schweller rechts



Fahrzeug - Typenschild/Fahrgestellnummer



Räder - Rad montiert vorne links

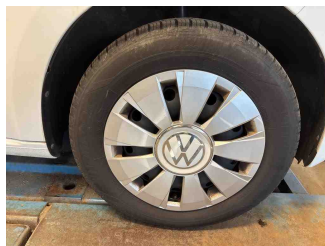

Räder - Rad montiert vorne rechts

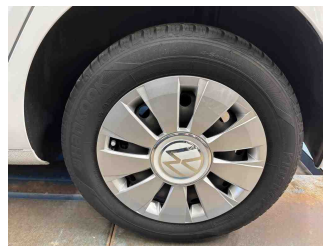

Räder - Rad montiert hinten links



Räder - Rad montiert hinten rechts

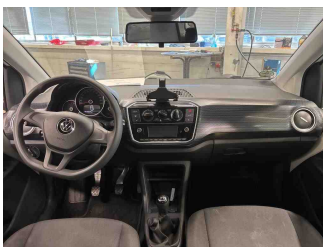

Innenraum - Mittelkonsole



Fahrzeug - Motorraum offen

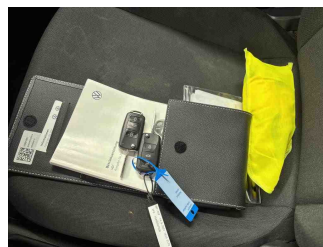

Equipment - Boardmappe/ Securitybag



Innenraum - Kofferraum

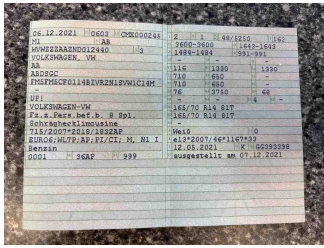

Fahrzeug - abgegebene ZB1



Lackstärke Tür hinten rechts



Lackstärke Seitenwand hinten rechts



Fahrzeug - Serviceunterlagen /
Wartungsnachweis



Innenraum - vorne

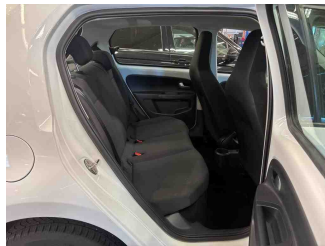

Innenraum - hinten



Räder - Haltbarkeitsdatum
Tirefit



Innenraum -
Navigationsgerät/Radio

» Beschädigungsfotos

WERTMINDERNDE FAKTOREN

1 - Heckscheibe - Kratzer - Ersetzen

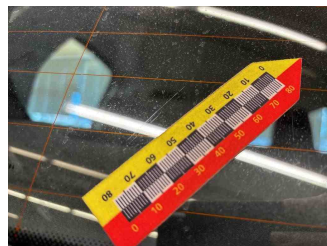
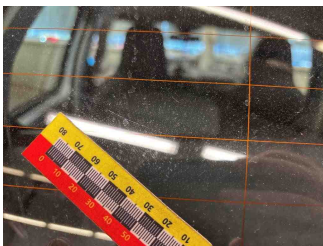
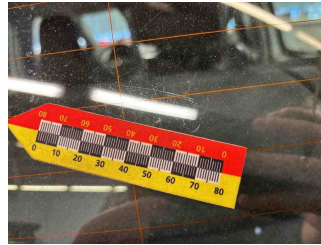
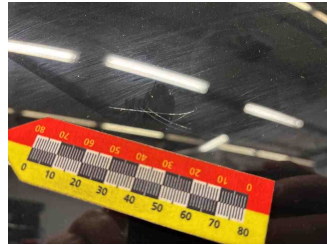

2 - Tür hinten rechts - Instandsetzung nicht sach-/fachgerecht - Instandsetzen + lackieren

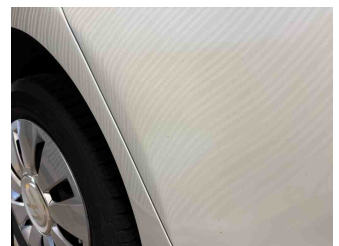
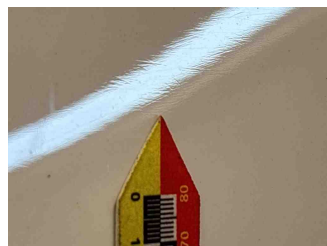

3 - Stoßfänger hinten - Kratzer - Lackieren

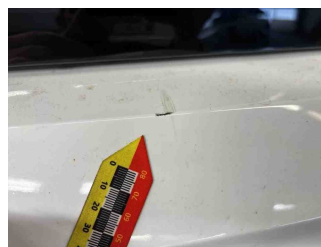

4 - Vorbereitungszeit Karosserie - Lack Vorbereitung - Ausführen

5 - Einstiegsschweller vorne links - Kratzer - Lackieren

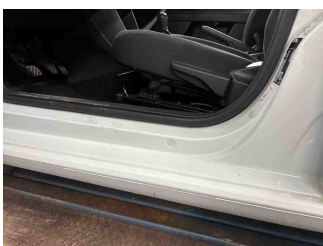

6 - Reifen hinten links - Verschlissen - Ersetzen

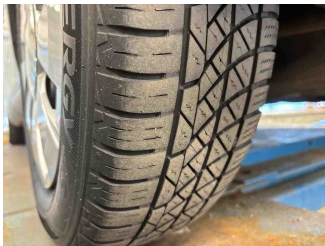

7 - Reifen hinten rechts - Verschlissen - Ersetzen

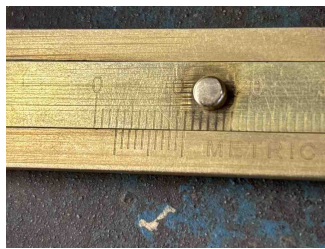
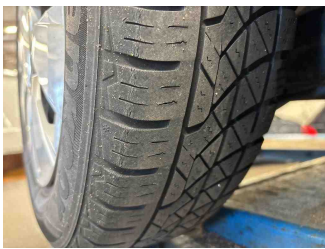

8 - Tirefit - Abgelaufen - Ersetzen

