

19.06.2026

Fahrzeugbeschreibung

Fahrzeug: VOLKSWAGEN Golf 2.0 TDI SCR Life Variant Kombi 5-türig 1968 ccm 150 PS / 110 KW
Diesel 6-Gang Manuell

Amtliches Kennzeichen:	HD -MJ 0112	Fahrgestell-Nummer:	WVWZZZCDZNW517405
Vertrags-Nummer:	78756080	Erstzulassung:	21.01.2022
Internes KZ:	15039301	Kilometer-Stand:	0

Unfall/Schaden: Dem Verkäufer wurden keine unfallbedingten Beschädigungen am Fahrzeug angezeigt.

Ausstattung:

VOLKSWAGEN Golf 2.0 TDI SCR Life Variant Kombi 5-türig 1968 ccm 150 PS / 110 KW Diesel 6-Gang Manuell

Lackierung: _____ Polsterung: _____ Telefotyp: _____

Listenpreis ohne Sonderausstattung in EUR (vor Mwst.) 0,00

Sonderausstattung in EUR (vor Mwst.):

Listenpreis gesamt in EUR (vor Mwst.) 0,00

Technische Daten

(Angaben basieren auf Herstellerangaben*)

Fahrzeug:	VOLKSWAGEN Golf 2.0 TDI SCR Life Variant Kombi5-türig 1968 ccm 150 PS / 110 KW Diesel 6-Gang Manuell		
Modelljahr:	2022		
kW / PS:	110 / 150	Hubraum:	1968
Getriebe:	Manuell	Anzahl Gänge:	6
Emissionsgruppe:	I2	CO2 (g/km):	102
durchschn. Verbr./100 Km:	3,900	Tankinhalt:	50
Max. Km/h:	223	Beschl. 0-100 Km/h in Sec.:	9,100
Leergewicht (kg):	1495	zul. Gewicht (kg):	2030

* Angaben ohne Gewähr

29672/29602

Unfall-/Schadenspiegel

Vertrags-Nummer: 78756080
Amtliches Kennzeichen: HD -MJ 0112
Übersicht erstellt am: 19.06.2026

Für das Fahrzeug gem. o.g. Leasingvertrag, Fahrzeugtyp

VOLKSWAGEN Golf 2.0 TDI SCR Life Variant Kombi5-türig 1968 ccm 150 PS / 110 KW Diesel 6-Gang Manuell

wurden uns während der Vertragslaufzeit nachfolgende Beschädigungen angezeigt:

<i>Datum</i>	<i>SNR</i>	<i>Verursacher</i>	<i>Beschädigung</i>	<i>Reparatur erfolgt *</i>	<i>Gutachten vorhanden *</i>
--------------	------------	--------------------	---------------------	--------------------------------	----------------------------------

* Sofern für eine Schadennummer mehrere Beschädigungen angegeben sind, gilt der Eintrag in dieser Spalte für die gesamte Schadennummer.

Unfall-/Schadenspiegel zur Kenntnis genommen:

Datum und Unterschrift Käufer

Wartungsreport

Vertrags-Nummer: 78756080
Amtliches Kennzeichen: HD -MJ 0112
Übersicht erstellt am: 19.06.2026

Für das Fahrzeug gem. o.g. Leasingvertrag, Fahrzeugtyp

VOLKSWAGEN Golf 2.0 TDI SCR Life Variant Kombi5-türig 1968 ccm 150 PS / 110 KW Diesel 6-Gang Manuell

wurden uns während der Vertragslaufzeit nachfolgende Wartungen angezeigt:

<i>Datum</i>	<i>Km-Stand</i>	<i>Art der Wartung</i>
26.06.2025	52709	TÜV/AU (MwSt-frei)
26.06.2025	52709	TÜV/AU (MwSt-pfl.)

Wartungsreport zur Kenntnis genommen:

Datum und Unterschrift Käufer

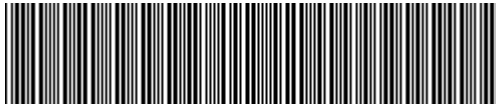

WWZZZCDZNW517405

Angaben zum Fahrzeug

Halter		Besichtigungszustand	bedingt: Licht/Nässe/Schmutz
Kennzeichen		Laufleistung (abgelesen)	65.523 km
Hersteller	Volkswagen	Restlauf bis Service	-5.300 km
Typ/Modell	GOLF	HU (Bericht lag vor)	06/2027
Fahrgestellnummer	WWZZZCDZNW517405	Leistung / Hubraum	110 kW / 1.968 ccm
Erstzulassung	21.01.2022	Polster/Farbe	/
Letzte Wartung		Lackierung	
Kraftstoffart	Diesel	Getriebe	Automatik

Zustandsbericht

Wertmindernde Faktoren

Nr.	Bauteilgruppe	Beschreibung
1	Tür hinten rechts	Tür - Kratzer - auslegen / polieren
2	Tür vorn rechts	Tür - Delle / Lackschaden - sanft instandsetzen
3	Instrumententafel	Kontrollleuchte - Befund festlegen - Diagnose durchführen
4	2.Radsatz	1 Leichtmetallfelge - verkratzt / verschürft - Wertminderung
5	Sonstiges	Inspektion/Wartung - fällig - erneuern
6	Seitenwand rechts	Seitenwand - Delle / Lackschaden - Smart Repair
7	Tür hinten links	Tür - Kratzer - instandsetzen und lackieren
8	Stoßfänger vorn	Stoßfänger vorn - verkratzt / verschürft - instandsetzen und lackieren
9	Stoßfänger vorn	Stoßfänger vorn - verformt - erneuern

Gebrauchsspuren

Nr.	Bauteilgruppe	Beschreibung
1	Karosserie	Karosserie (Steinschläge) - Kratzer - kein Abzug
2	Interieur	Innenraum - Kratzer - kein Abzug
3	Verglasung	Frontscheibe - Steinschlag - kein Abzug
4	Interieur	Innenraum - Abrieb - kein Abzug

Fehlteile

Fehlteil

Festgestellte Nachlackierungen

Nr.	Ort
	Keine feststellbar

TÜV SÜD Auto Service GmbH **Besichtigungsort**
Römeräcker 1 SAP Walldorf
76351 Linkenheim - Hochstetten 69190 Walldorf

Besichtigungsdatum: 10.06.2026
Protokollnummer: 45903222
Anlieferungsdatum: 10.06.2026



Hauptbereifung

Achse	Reifengröße	Hersteller	Reifentyp	Profiltiefe	Verktgl.	Zul.
1	205/55 R16 91T	Pirelli	Winterreifen	4mm - 4mm	i.O.	
2	205/55 R16 91T	Pirelli	Winterreifen	8mm - 8mm	i.O.	

Zusatzbereifung

Achse	Reifengröße	Hersteller	Reifentyp	Profiltiefe	Verktgl.	Zul.
1	225/45 R17 91W	Goodyear	Sommerreifen	5mm - 5mm	i.O.	
2	225/45 R17 91W	Goodyear	Sommerreifen	5mm - 5mm	i.O.	

Der Verschleißzustand sowie evtl. Schäden an der Bereifung sind wertmäßig berücksichtigt.

Bemerkungen

Keine Gewähr auf Vollständigkeit und
Richtigkeit der angezeigten Ausstattung.
Techn. Änderungen vorbehalten
Das Fahrzeug weist dem Alter, der Laufleistung und dem
Einsatzzweck entsprechende Gebrauchsspuren auf.
elektr. Komponenten geprüft, i. O.

Lackwerte geprüft, i. O.

Fahrzeug war zum Zeitpunkt der Besichtigung verschmutzt, weitere Beschädigungen können nicht ausgeschlossen werden

TÜV SÜD Auto Service GmbH **Besichtigungsort**
Römeräcker 1 SAP Walldorf
76351 Linkenheim - Hochstetten 69190 Walldorf

Besichtigungsdatum: 10.06.2026
Protokollnummer: 45903222
Anlieferungsdatum: 10.06.2026



Angaben zum Fahrzeug

Hersteller	Volkswagen	Besichtigungszustand	bedingt: Licht/Nässe/Schmutz
Typ/Modell	GOLF	Laufleistung (abgelesen)	65.523 km
Fahrgestellnummer	WVWZZZCDZNW517405	Erstzulassung	21.01.2022

Angaben zum Auftrag:

Auftragsgemäß erfolgte die Fahrzeugzustandsbewertung in demontagefreien Zustand.

Fahrzeug-Identifizierung:

Die Fahrzeug-Identifizierungsnummer (FIN) wurde am Fahrzeug abgelesen und die Übereinstimmung im Verlauf der Besichtigung durch den Unterzeichner mit den vorgelegten Unterlagen festgestellt.

Besichtigungsbedingungen:

Eine ordnungsgemäße Sichtprüfung der Lackierung und der Karosserie war wegen unzureichender Lichtverhältnisse/ Nässe oder Verschmutzung nur eingeschränkt möglich.

Allgemeinzustand:

Das Fahrzeug weist dem Alter und Einsatzzweck entsprechende Gebrauchsspuren auf.

Übersichtsfotos



Abbildung 1: Schräg vorne



Abbildung 2: Schräg vorne



Abbildung 3: Schräg hinten



Abbildung 4: Schräg hinten



Abbildung 5: Innenraum



Abbildung 6: Innenraum



Abbildung 7: Innenraum



Abbildung 8: Innenraum



Abbildung 9: Innenraum

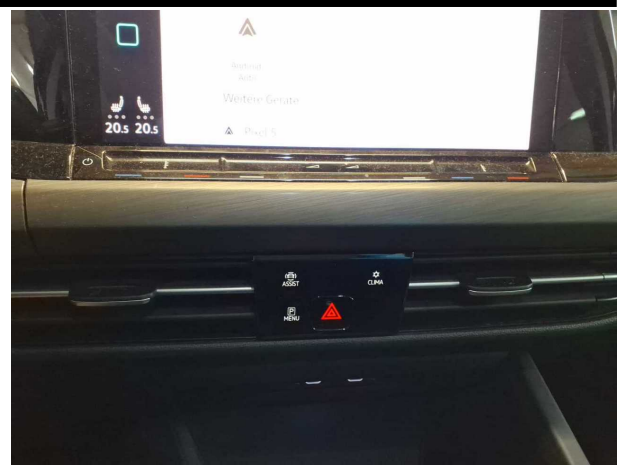

Abbildung 10: Sonstiges



Abbildung 11: Sonstiges

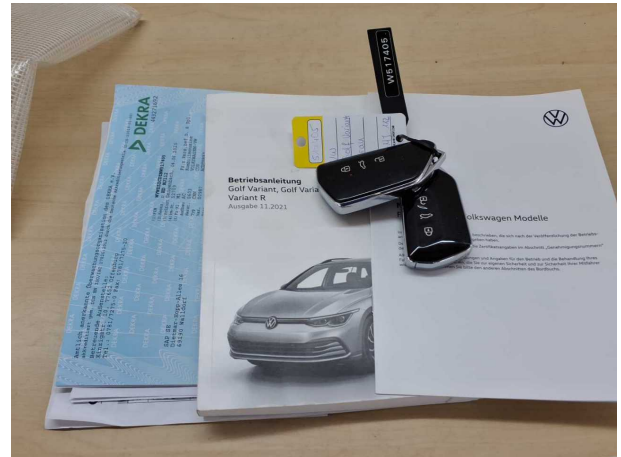

Abbildung 12: Sonstiges



Abbildung 13: Sonstiges



Abbildung 14: Sonstiges



Abbildung 15: Sonstiges



Abbildung 16: Sonstiges



Abbildung 17: Sonstiges



Abbildung 18: Sonstiges



Abbildung 19: Sonstiges



Abbildung 20: Sonstiges



Abbildung 21: Sonstiges

Beschädigungsfotos



Beschädigung #1: Tür hinten rechts: Tür - Kratzer - auslegen / polieren

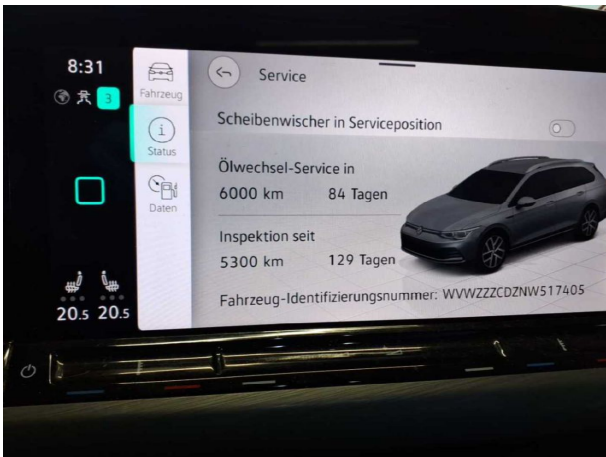

Beschädigung #1: Tür hinten rechts: Tür - Kratzer - auslegen / polieren



Beschädigung #2: Tür vorn rechts: Tür - Delle / Lackschaden - sanft instandsetzen



Beschädigung #1: Tür hinten rechts: Tür - Kratzer - auslegen / polieren



Beschädigung #2: Tür vorn rechts: Tür - Delle / Lackschaden... sanft instandsetzen

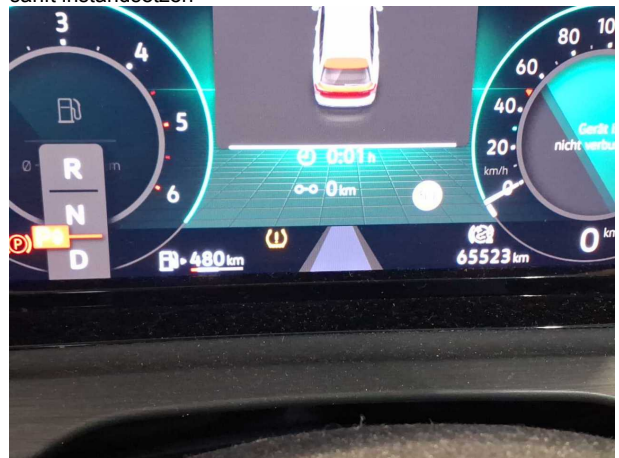

Beschädigung #3: Instrumententafel: Kontrollleuchte - Befund festlegen - Diagnose durchführen



Beschädigung #4: 2.Radsatz: 1 Leichtmetallfelge - verkratzt / verschürft - Wertminderung



Beschädigung #6: Seitenwand rechts: Seitenwand - Delle / Lackschaden - Smart Repair



Beschädigung #6: Seitenwand rechts: Seitenwand - Delle / Lackschaden - Smart Repair



Beschädigung #6: Seitenwand rechts: Seitenwand - Delle / Lackschaden - Smart Repair



Beschädigung #7: Tür hinten links: Tür - Kratzer - instandsetzen und lackieren



Beschädigung #7: Tür hinten links: Tür - Kratzer - instandsetzen und lackieren



Beschädigung #8: Stossfänger vorn: Stossfänger vorn - verkratzt / verschürft - instandsetzen und lackieren



Beschädigung #8: Stossfänger vorn: Stossfänger vorn - verkratzt / verschürft - instandsetzen und lackieren



Beschädigung #8: Stossfänger vorn: Stossfänger vorn - verkratzt / verschürft - instandsetzen und lackieren

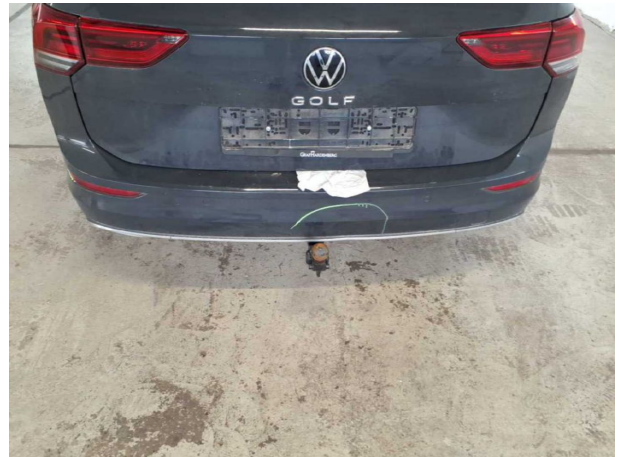

Beschädigung #9: Stossfänger vorn: Stossfänger vorn - verformt - erneuern



Beschädigung #9: Stossfänger vorn: Stossfänger vorn - verformt - erneuern

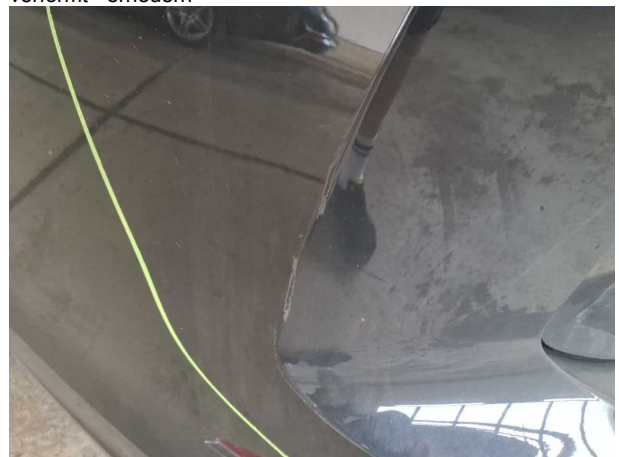

Beschädigung #9: Stossfänger vorn: Stossfänger vorn - verformt - erneuern



Checkliste

Vorhanden	Name
<input type="checkbox"/>	ABE
<input type="checkbox"/>	Abschleppöse
<input type="checkbox"/>	Anhängekupplung abnehmbar
<input type="checkbox"/>	Antenne
<input type="checkbox"/>	Bordbuchmappe
<input type="checkbox"/>	Bordwerkzeug
<input type="checkbox"/>	Consumer Kabelkit
<input type="checkbox"/>	Fernbedienung Standheizung
<input type="checkbox"/>	Ladekabel
<input type="checkbox"/>	Laderaumabdeckung / Rollo
<input type="checkbox"/>	Leichtmetallfelgensatz komplett
<input type="checkbox"/>	Navigations Datenträger
<input type="checkbox"/>	Schlüssel Anhängerkupplung
<input type="checkbox"/>	Serviceheft
<input type="checkbox"/>	Tirefit Füllmittel
<input type="checkbox"/>	Tirefit komplett
<input type="checkbox"/>	Tirefit Kompressor
<input type="checkbox"/>	Windschott

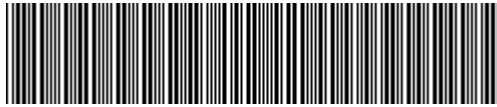

WVWZZZCDZNW517405

Vehicle details

Operator		Inspection condition	Conditional: Light/moisture/dirt
License number		Mileage (Read)	65,523 km
Manufacturer	Volkswagen	Next maintenance in	-5,300 km
Type / Model	GOLF	Main inspection (Report on hand)	06/2027
Vehicle Identification number	WVWZZZCDZNW517405	Power / Engine displacement	110 kW / 1,968 ccm
First registration	21 Jan 2022	Upholstery/Colour	/
Last maintenance		Paintwork	
Fuel type	Diesel	Gearbox	Automatic

Zustandsbericht

Value reducing factors

No.	Component group	Description
1	Door - rear right side	Door - Scratch(es) - Cover / polish
2	Door - front right side	Door - Dent / paintcoat damage - Smooth repair work
3	Instrument panel	Indicator light - Specify findings - Perform diagnosis
4	2nd wheel set	1 alloy rim - Scratched - Loss in value
5	Misc.	Inspection / maintenance - Due - Replace
6	Side panel - rear right side	Side panel - Dent / paintcoat damage - Smart repair
7	Door - rear left side	Door - Scratch(es) - Repair and paint
8	Front bumper	Front bumper - Scratched - Repair and paint
9	Front bumper	Front bumper - Deformed - Replace

Wear and tear

No.	Component group	Description
1	Body	Body (Steinschläge) - Scratch(es) - No deduction
2	Interior	Interior - Scratch(es) - No deduction
3	Vehicle glazing	Windscreen - Stone chips - No deduction
4	Interior	Interior - Abrasion - No deduction

Missing parts

Missing part

Detected repainting

No.	Location
	None detectable

TÜV SÜD Auto Service GmbH
Römeräcker 1
76351 Linkenheim - Hochstetten

Inspection location
SAP Walldorf
69190 Walldorf

Inspection date: 10 Jun 2026
Protocol number: 45903222
Delivery date: 10 Jun 2026



Main tyres

Axle	Tyre size	Manufacturer	Type of tyre	Tread depth	Roadworthy	Permissibility
1	205/55 R16 91T	Pirelli	Winter tyres	4mm - 4mm	o.k.	
2	205/55 R16 91T	Pirelli	Winter tyres	8mm - 8mm	o.k.	

Additional tyres

Axle	Tyre size	Manufacturer	Type of tyre	Tread depth	Roadworthy	Permissibility
1	225/45 R17 91W	Goodyear	Summer tyres	5mm - 5mm	o.k.	
2	225/45 R17 91W	Goodyear	Summer tyres	5mm - 5mm	o.k.	

The wear and tear condition and possible damages to the tyres are considered in the value.

Comments

Keine Gewähr auf Vollständigkeit und
Richtigkeit der angezeigten Ausstattung.
Techn. Änderungen vorbehalten
Das Fahrzeug weist dem Alter, der Laufleistung und dem
Einsatzzweck entsprechende Gebrauchsspuren auf.
elektr. Komponenten geprüft, i. O.

Lackwerte geprüft, i. O.

Fahrzeug war zum Zeitpunkt der Besichtigung verschmutzt, weitere Beschädigungen können nicht ausgeschlossen werden

TÜV SÜD Auto Service GmbH
Römeräcker 1
76351 Linkenheim - Hochstetten

Inspection location
SAP Walldorf
69190 Walldorf

Inspection date: 10 Jun 2026
Protocol number: 45903222
Delivery date: 10 Jun 2026



Vehicle details

Manufacturer	Volkswagen	Inspection condition	Conditional: Light/moisture/dirt
Type / Model	GOLF	Mileage (Read)	65,523 km
Vehicle Identification number	WVWZZZCDZNW517405	First registration	21 Jan 2022

Details of the order:

In accordance with the contract, the evaluation of vehicle's condition was performed without the vehicle being disassembled.

Vehicle identification:

The vehicle identification number (VIN) was read from the vehicle and its conformity with the submitted documents was confirmed by the undersigned during the inspection.

Inspection conditions:

A proper visual inspection of the paintwork and bodywork was only possible to a limited extent due to insufficient lighting conditions/dampness or dirt.

General condition:

The vehicle shows traces of wear and tear corresponding to its age and purpose



Overview pictures



Figure 1: Diagonal front



Figure 2: Diagonal front



Figure 3: Diagonal rear



Figure 4: Diagonal rear



Figure 5: Interior



Figure 6: Interior



Figure 7: Interior

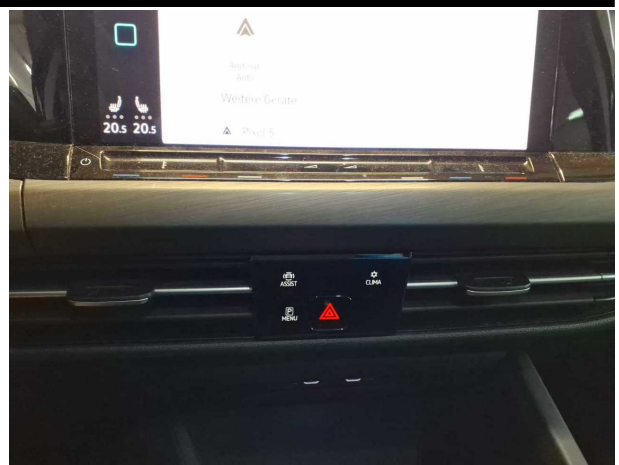

Figure 8: Interior



Figure 9: Interior

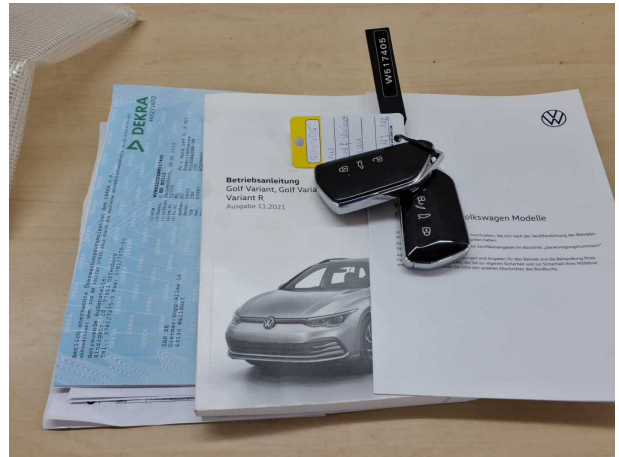

Figure 10: Misc.



Figure 11: Misc.



Figure 12: Misc.



Figure 13: Misc.



Figure 14: Misc.



Figure 15: Misc.



Figure 16: Misc.



Figure 17: Misc.



Figure 18: Misc.

TÜV SÜD Auto Service GmbH
Römeräcker 1
76351 Linkenheim - Hochstetten

Inspection location
SAP Walldorf
69190 Walldorf

Inspection date: 10 Jun 2026
Protocol number: 45903222
Delivery date: 10 Jun 2026



Figure 19: Misc.



Figure 20: Misc.

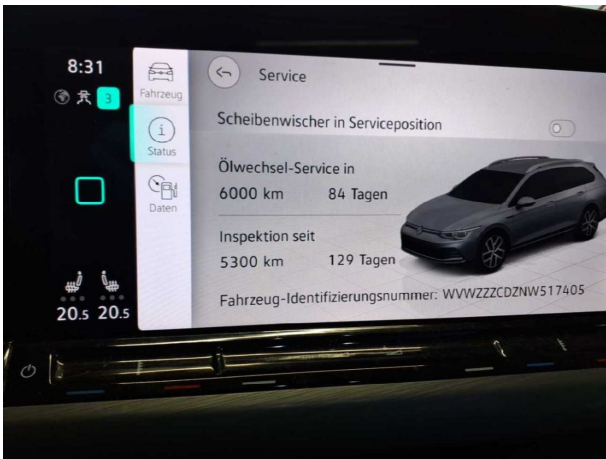

Figure 21: Misc.

Pictures of damage



Damage #1: Door - rear right side: Door - Scratch(es) - Cover / polish



Damage #1: Door - rear right side: Door - Scratch(es) - Cover / polish



Damage #1: Door - rear right side: Door - Scratch(es) - Cover / polish



Damage #2: Door - front right side: Door - Dent / paintcoat damage - Smooth repair work

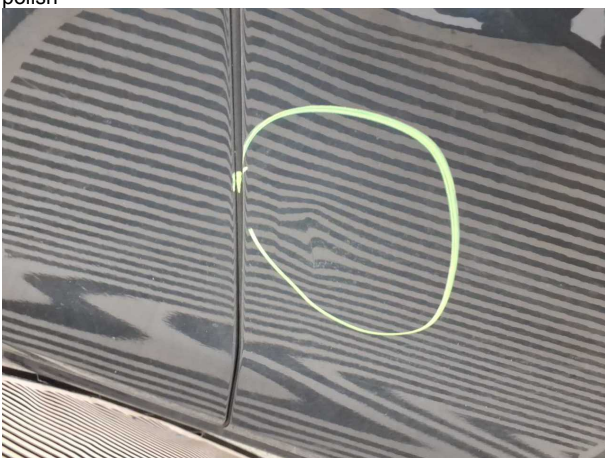

Damage #2: Door - front right side: Door - Dent / paintcoat damage - Smooth repair work

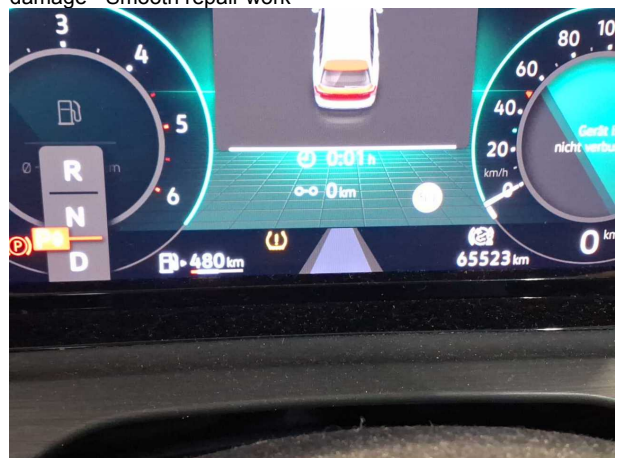

Damage #3: Instrument panel: Indicator light - Specify finding... Perform diagnosis



Damage #4: 2nd wheel set: 1 alloy rim - Scratched - Loss in value



Damage #6: Side panel - rear right side: Side panel - Dent / paintcoat damage - Smart repair



Damage #6: Side panel - rear right side: Side panel - Dent / paintcoat damage - Smart repair



Damage #6: Side panel - rear right side: Side panel - Dent / paintcoat damage - Smart repair

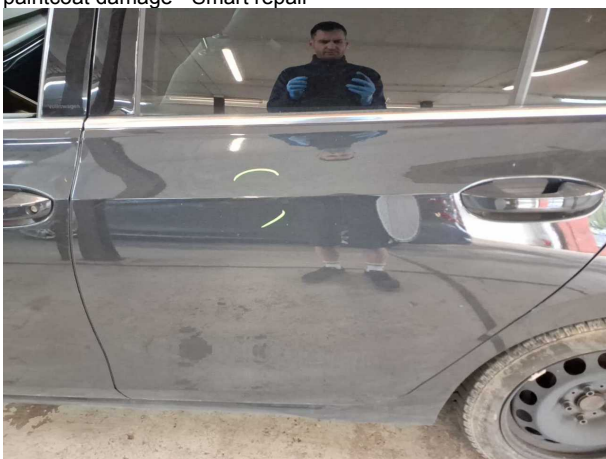

Damage #7: Door - rear left side: Door - Scratch(es) - Repair and paint



Damage #7: Door - rear left side: Door - Scratch(es) - Repair and paint



Damage #8: Front bumper: Front bumper - Scratched - Repair and paint



Damage #8: Front bumper: Front bumper - Scratched - Repair and paint



Damage #8: Front bumper: Front bumper - Scratched - Repair and paint

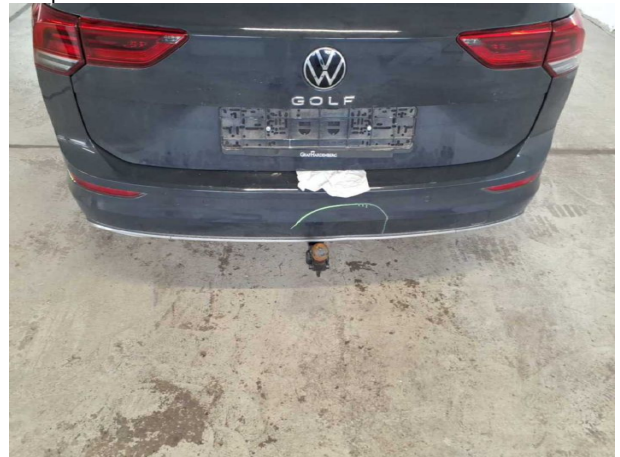

Damage #9: Front bumper: Front bumper - Deformed - Replace



Damage #9: Front bumper: Front bumper - Deformed - Replace

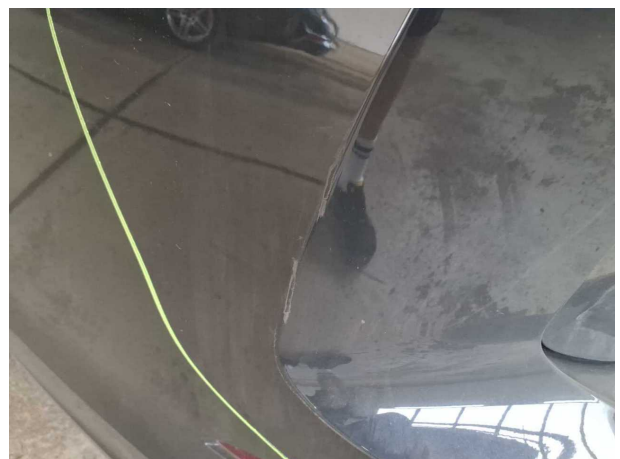

Damage #9: Front bumper: Front bumper - Deformed - Replace