

WBA41FY000FR30593

Angaben zum Fahrzeug

Halter		Besichtigungszustand	ausreichend
Kennzeichen		Laufleistung (abgelesen)	105.129 km
Hersteller	BMW	Restlauf bis Service	26.000 km
Typ/Modell	320e	HU (Abgelesen aus ZBI)	06/2026
Fahrgestellnummer	WBA41FY000FR30593	Leistung / Hubraum	120 kW / 1.998 ccm
Erstzulassung	20.06.2023	Polster/Farbe	/
Letzte Wartung	02/2026, 97.912 km	Lackierung	
Kraftstoffart	Hybr.B/E ext.aufi	Getriebe	Automatik

Zustandsbericht

Wertmindernde Faktoren

Nr.	Bauteilgruppe	Beschreibung
1	Rad/Reifen	Reifen vorn (Rechts) - beschädigt - kein Abzug
2	Rad/Reifen	Leichtmetallfelge vorn rechts - verkratzt / verschürft - kein Abzug
3	Rad/Reifen	Leichtmetallfelge hinten rechts - verkratzt / verschürft - kein Abzug
4	Tür vorn links	Tür - verkratzt / verschürft - Smart Repair
5	Stoßfänger vorn	Stoßfänger vorn - verkratzt / verschürft - Smart Repair
6	Tür vorn rechts	Tür - verkratzt / verschürft - Smart Repair
7	Verglasung	Frontscheibe (Rissbildung) - Steinschlag - erneuern

Gebrauchsspuren

Nr.	Bauteilgruppe	Beschreibung
1	Karosserie	Karosserie (Steinschläge) - Kratzer - kein Abzug
2	Interieur	Innenraum - Abrieb - kein Abzug

Fehlteile

Fehlteil

Vorschäden

Nr.	Vorschaden
1	Heck, Angabe durch Nutzer/Auftraggeber, vom 11.09.2025

Festgestellte Nachlackierungen

Nr.	Ort
1	Seitenwand links, fachgerecht ausgeführt



Hauptbereifung

Achse	Reifengröße	Hersteller	Reifentyp	Profiltiefe	Verktgl.	Zul.
1	225/50 R17 98V	Pirelli	Winterreifen	7mm - 7mm	i.O.	
2	225/50 R17 98V	Pirelli	Winterreifen	5mm - 5mm	i.O.	

Zusatzbereifung

Achse	Reifengröße	Hersteller	Reifentyp	Profiltiefe	Verktgl.	Zul.
1	225/50 R17 98Y	Hankook	Sommerreifen	5mm - 5mm	n.i.O.	
2	225/50 R17 98Y	Hankook	Sommerreifen	5mm - 5mm	i.O.	

Der Verschleißzustand sowie evtl. Schäden an der Bereifung sind wertmäßig berücksichtigt.

Bemerkungen

Keine Gewähr auf Vollständigkeit und
Richtigkeit der angezeigten Ausstattung.
Techn. Änderungen vorbehalten
Das Fahrzeug weist dem Alter, der Laufleistung und dem
Einsatzzweck entsprechende Gebrauchsspuren auf.
elektr. Komponenten geprüft, i. O.

Lackwerte geprüft, n.i.O

TÜV SÜD Auto Service GmbH
Römeräcker 1
76351 Linkenheim - Hochstetten

Besichtigungsort
SAP SE
Dietmar-Hopp-Allee 16
69190 Walldorf

Besichtigungsdatum: 30.04.2026
Protokollnummer: 45260474
Anlieferungsdatum: 30.04.2026



Angaben zum Fahrzeug

Hersteller	BMW	Besichtigungszustand	ausreichend
Typ/Modell	320e	Laufleistung (abgelesen)	105.129 km
Fahrgestellnummer	WBA41FY000FR30593	Erstzulassung	20.06.2023

Angaben zum Auftrag:

Auftragsgemäß erfolgte die Fahrzeugzustandsbewertung in demontagefreien Zustand.

Fahrzeug-Identifizierung:

Die Fahrzeug-Identifizierungsnummer (FIN) wurde am Fahrzeug abgelesen und die Übereinstimmung im Verlauf der Besichtigung durch den Unterzeichner mit den vorgelegten Unterlagen festgestellt.

Besichtigungsbedingungen:

Die Besichtigungsbedingungen waren zur Beurteilung des Fahrzeuges ausreichend.

Allgemeinzustand:

Das Fahrzeug weist dem Alter und Einsatzzweck entsprechende Gebrauchsspuren auf.

Übersichtsfotos



Abbildung 1: Schräg vorne



Abbildung 2: Schräg vorne



Abbildung 3: Schräg hinten



Abbildung 4: Schräg hinten



Abbildung 5: Innenraum



Abbildung 6: Innenraum

TÜV SÜD Auto Service GmbH
Römeräcker 1
76351 Linkenheim - Hochstetten

Besichtigungsort
SAP SE
Dietmar-Hopp-Allee 16
69190 Walldorf

Besichtigungsdatum: 30.04.2026
Protokollnummer: 45260474
Anlieferungsdatum: 30.04.2026

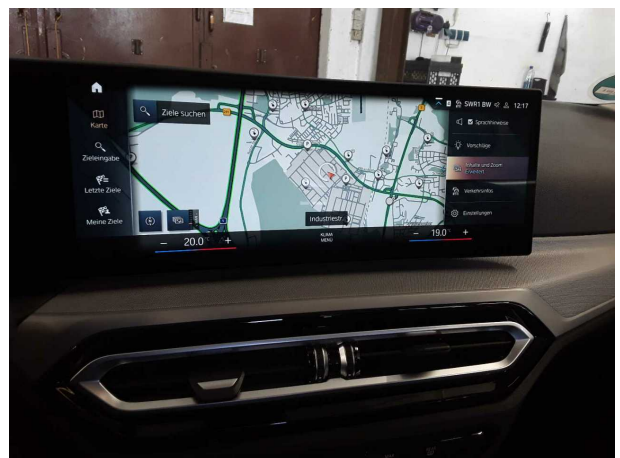

Abbildung 7: Innenraum



Abbildung 8: Innenraum



Abbildung 9: Innenraum



Abbildung 10: Sonstiges



Abbildung 11: Sonstiges

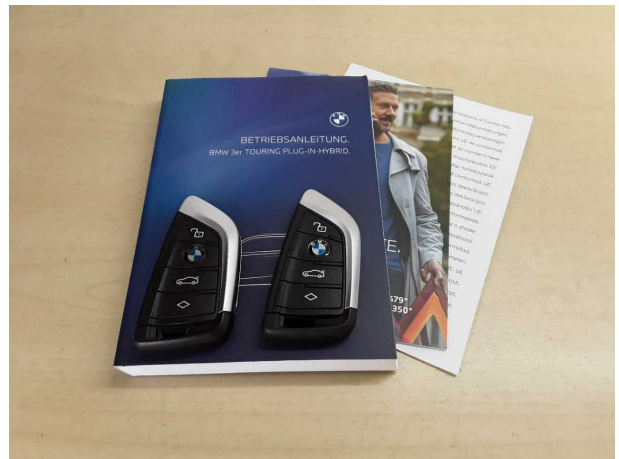

Abbildung 12: Sonstiges



Abbildung 13: Sonstiges



Abbildung 14: Sonstiges



Abbildung 15: Sonstiges

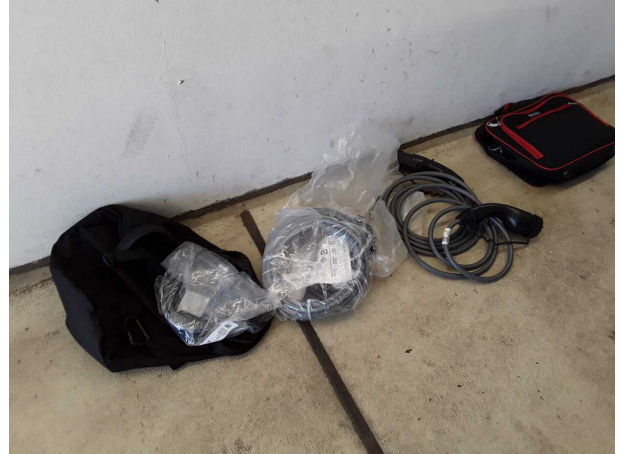

Abbildung 16: Sonstiges



Abbildung 17: Sonstiges



Abbildung 18: Sonstiges



Abbildung 19: Sonstiges



Abbildung 20: Sonstiges



Abbildung 21: Sonstiges



Abbildung 22: Sonstiges

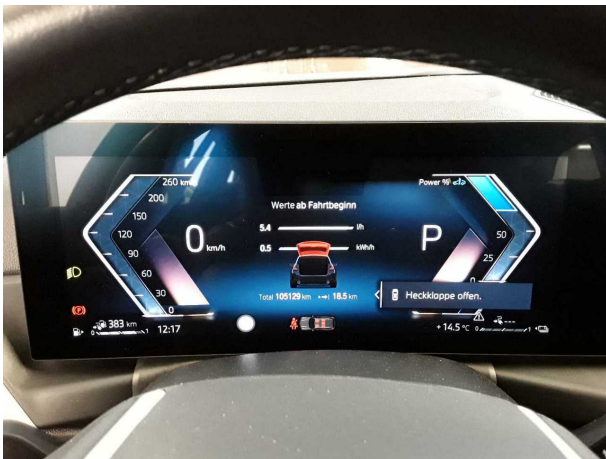

Abbildung 23: Sonstiges

Beschädigungsfotos



Beschädigung #1: Rad/Reifen: Reifen vorn (Rechts) - beschädigt - kein Abzug

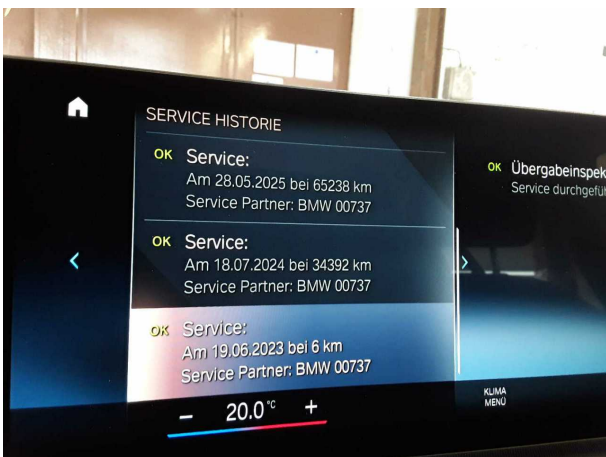

Beschädigung #1: Rad/Reifen: Reifen vorn (Rechts) - beschädigt - kein Abzug



Beschädigung #2: Rad/Reifen: Leichtmetallfelge vorn rechts - verkratzt / verschürft - kein Abzug



Beschädigung #2: Rad/Reifen: Leichtmetallfelge vorn rechts - verkratzt / verschürft - kein Abzug

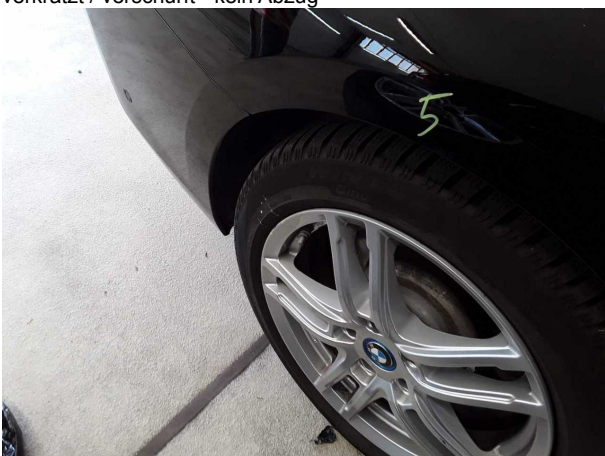

Beschädigung #3: Rad/Reifen: Leichtmetallfelge hinten rechts - verkratzt / verschürft - kein Abzug



Beschädigung #3: Rad/Reifen: Leichtmetallfelge hinten rechts - verkratzt / verschürft - kein Abzug



Beschädigung #4: Tür vorn links: Tür - verkratzt / verschürft - Smart Repair



Beschädigung #4: Tür vorn links: Tür - verkratzt / verschürft - Smart Repair



Beschädigung #5: Stossfänger vorn: Stossfänger vorn - verkratzt / verschürft - Smart Repair



Beschädigung #5: Stossfänger vorn: Stossfänger vorn - verkratzt / verschürft - Smart Repair



Beschädigung #6: Tür vorn rechts: Tür - verkratzt / verschürft - Smart Repair

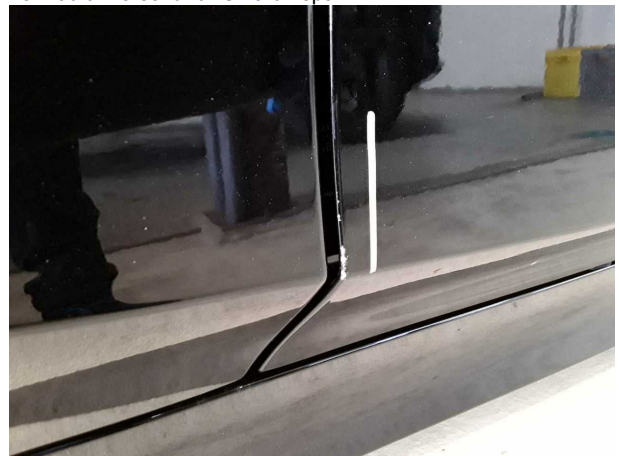

Beschädigung #6: Tür vorn rechts: Tür - verkratzt / verschürft... Smart Repair



Beschädigung #6: Tür vorn rechts: Tür - verkratzt / verschürft - Smart Repair



Beschädigung #6: Tür vorn rechts: Tür - verkratzt / verschürft... Smart Repair



Beschädigung #7: Verglasung: Frontscheibe (Rissbildung) - Steinschlag - erneuern

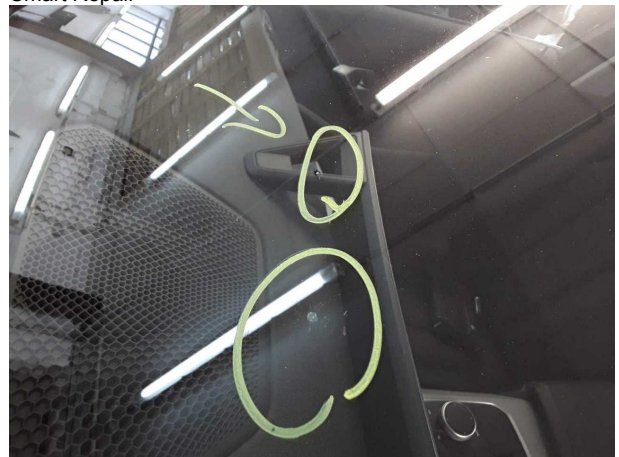

Beschädigung #7: Verglasung: Frontscheibe (Rissbildung) - Steinschlag - erneuern



Checkliste

Vorhanden	Name
<input type="checkbox"/>	ABE
<input type="checkbox"/>	Abschleppöse
<input type="checkbox"/>	Anhängekupplung abnehmbar
<input type="checkbox"/>	Antenne
<input type="checkbox"/>	Bordbuchmappe
<input type="checkbox"/>	Bordwerkzeug
<input type="checkbox"/>	Consumer Kabelkit
<input type="checkbox"/>	Fernbedienung Standheizung
<input type="checkbox"/>	Ladekabel
<input type="checkbox"/>	Laderaumabdeckung / Rollo
<input type="checkbox"/>	Leichtmetallfelgensatz komplett
<input type="checkbox"/>	Navigations Datenträger
<input type="checkbox"/>	Schlüssel Anhängerkupplung
<input type="checkbox"/>	Serviceheft
<input type="checkbox"/>	Tirefit Füllmittel
<input type="checkbox"/>	Tirefit komplett
<input type="checkbox"/>	Tirefit Kompressor
<input type="checkbox"/>	Windschott



WBA41FY000FR30593

Vehicle details

Operator		Inspection condition	sufficient
License number		Mileage (Read)	105,129 km
Manufacturer	BMW	Next maintenance in	26,000 km
Type / Model	320e	Main inspection (Read from ZBI)	06/2026
Vehicle Identification number	WBA41FY000FR30593	Power / Engine displacement	120 kW / 1,998 ccm
First registration	20 Jun 2023	Upholstery/Colour	/
Last maintenance	02/2026, 97,912 km	Paintwork	
Fuel type	Hybr.B/E ext.aufi	Gearbox	Automatic

Zustandsbericht

Value reducing factors

No.	Component group	Description
1	Wheel / tyres	Tyre - front (Rechts) - Damaged - No deduction
2	Wheel / tyres	Alloy rim - front right side - Scratched - No deduction
3	Wheel / tyres	Alloy rim - rear right side - Scratched - No deduction
4	Door - front left side	Door - Scratched - Smart repair
5	Front bumper	Front bumper - Scratched - Smart repair
6	Door - front right side	Door - Scratched - Smart repair
7	Vehicle glazing	Windscreen (Rissbildung) - Stone chips - Replace

Wear and tear

No.	Component group	Description
1	Body	Body (Steinschläge) - Scratch(es) - No deduction
2	Interior	Interior - Abrasion - No deduction

Missing parts

Missing part

Previous damages

No.	Previous damage
1	Rear, Provided by user / customer, from 11 Sept 2025

Detected repainting

No.	Location
1	Side panel - rear left side, Professionally carried out



Main tyres

Axle	Tyre size	Manufacturer	Type of tyre	Tread depth	Roadworthy	Permissibility
1	225/50 R17 98V	Pirelli	Winter tyres	7mm - 7mm	o.k.	
2	225/50 R17 98V	Pirelli	Winter tyres	5mm - 5mm	o.k.	

Additional tyres

Axle	Tyre size	Manufacturer	Type of tyre	Tread depth	Roadworthy	Permissibility
1	225/50 R17 98Y	Hankook	Summer tyres	5mm - 5mm	Not o.k.	
2	225/50 R17 98Y	Hankook	Summer tyres	5mm - 5mm	o.k.	

The wear and tear condition and possible damages to the tyres are considered in the value.

Comments

Keine Gewähr auf Vollständigkeit und
Richtigkeit der angezeigten Ausstattung.
Techn. Änderungen vorbehalten
Das Fahrzeug weist dem Alter, der Laufleistung und dem
Einsatzzweck entsprechende Gebrauchsspuren auf.
elektr. Komponenten geprüft, i. O.

Lackwerte geprüft, n.i.O

TÜV SÜD Auto Service GmbH
Römeräcker 1
76351 Linkenheim - Hochstetten

Inspection location
SAP SE
Dietmar-Hopp-Allee 16
69190 Walldorf

Inspection date: 30 Apr 2026
Protocol number: 45260474
Delivery date: 30 Apr 2026



Vehicle details

Manufacturer	BMW	Inspection condition	sufficient
Type / Model	320e	Mileage (Read)	105,129 km
Vehicle Identification number	WBA41FY000FR30593	First registration	20 Jun 2023

Details of the order:

In accordance with the contract, the evaluation of vehicle's condition was performed without the vehicle being disassembled.

Vehicle identification:

The vehicle identification number (VIN) was read from the vehicle and its conformity with the submitted documents was confirmed by the undersigned during the inspection.

Inspection conditions:

The inspection conditions were sufficient for the assessment of the vehicle.

General condition:

The vehicle shows traces of wear and tear corresponding to its age and purpose



Overview pictures



Figure 1: Diagonal front



Figure 2: Diagonal front



Figure 3: Diagonal rear



Figure 4: Diagonal rear



Figure 5: Interior

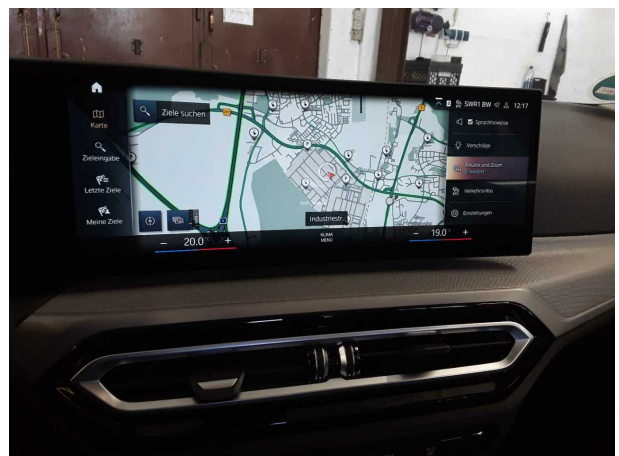

Figure 6: Interior



Figure 7: Interior



Figure 8: Interior



Figure 9: Interior

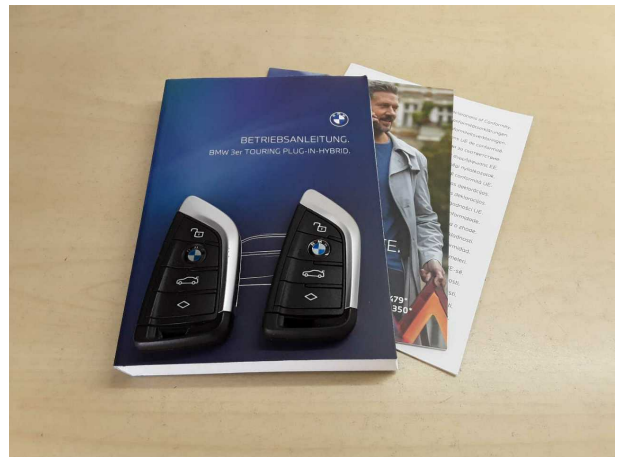

Figure 10: Misc.



Figure 11: Misc.



Figure 12: Misc.

TÜV SÜD Auto Service GmbH
Römeräcker 1
76351 Linkenheim - Hochstetten

Inspection location
SAP SE
Dietmar-Hopp-Allee 16
69190 Walldorf

Inspection date: 30 Apr 2026
Protocol number: 45260474
Delivery date: 30 Apr 2026



Figure 13: Misc.

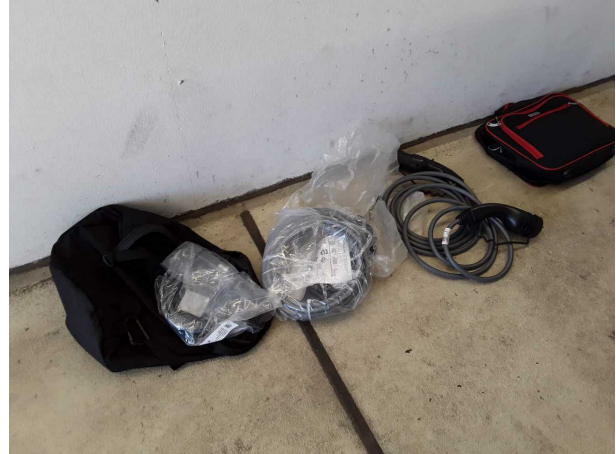

Figure 14: Misc.



Figure 15: Misc.



Figure 16: Misc.



Figure 17: Misc.

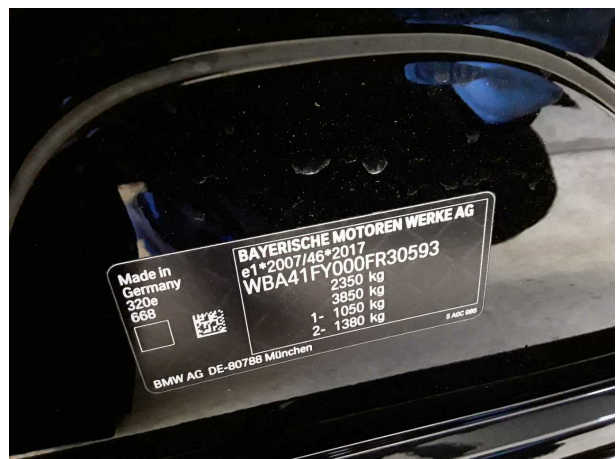

Figure 18: Misc.

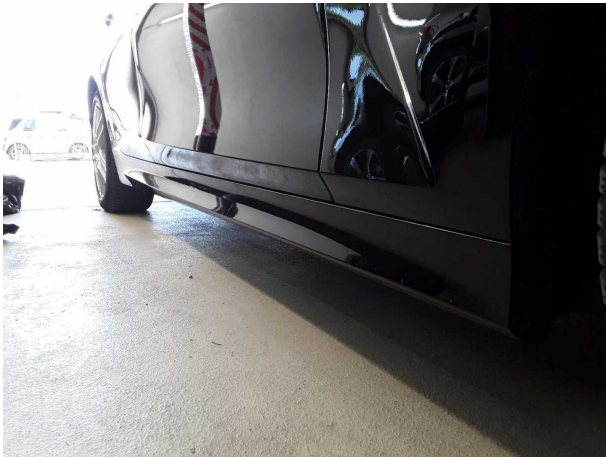

Figure 19: Misc.



Figure 20: Misc.

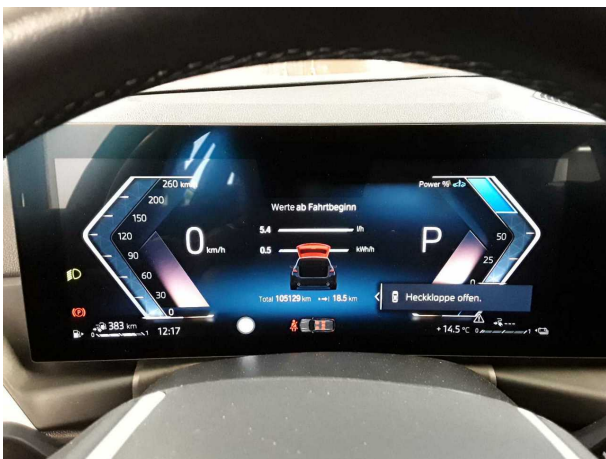

Figure 21: Misc.



Figure 22: Misc.

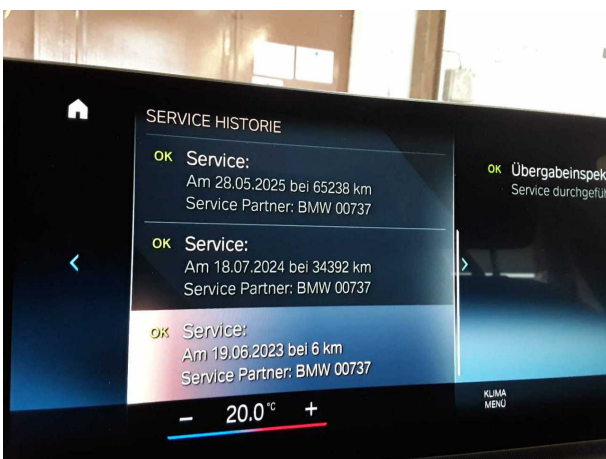

Figure 23: Misc.



Pictures of damage



Damage #1: Wheel / tyres: Tyre - front (Rechts) - Damaged - No deduction



Damage #1: Wheel / tyres: Tyre - front (Rechts) - Damaged - No deduction



Damage #2: Wheel / tyres: Alloy rim - front right side - Scratched - No deduction



Damage #2: Wheel / tyres: Alloy rim - front right side - Scratched - No deduction

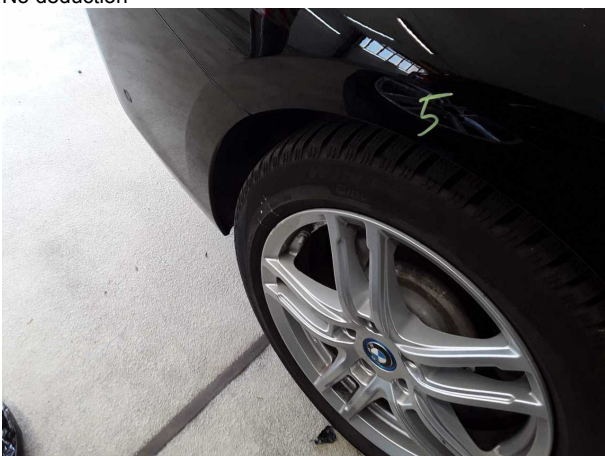

Damage #3: Wheel / tyres: Alloy rim - rear right side - Scratched - No deduction



Damage #3: Wheel / tyres: Alloy rim - rear right side - Scratched - No deduction



Damage #4: Door - front left side: Door - Scratched - Smart repair



Damage #4: Door - front left side: Door - Scratched - Smart repair



Damage #5: Front bumper: Front bumper - Scratched - Smart repair



Damage #5: Front bumper: Front bumper - Scratched - Smart repair



Damage #6: Door - front right side: Door - Scratched - Smart repair



Damage #6: Door - front right side: Door - Scratched - Smart repair



Damage #6: Door - front right side: Door - Scratched - Smart repair



Damage #6: Door - front right side: Door - Scratched - Smart repair



Damage #7: Vehicle glazing: Windscreen (Rissbildung) - Stone chips - Replace



Damage #7: Vehicle glazing: Windscreen (Rissbildung) - Stone chips - Replace

12.05.2026

Fahrzeugbeschreibung

Fahrzeug: BMW 3er-Reihe 320e Touring Auto Kombi 5-türig 1998 ccm 204 PS / 150 KW Elektrisch 8-Gang Automatik

Amtliches Kennzeichen: HD -ES 0652E Fahrgestell-Nummer: WBA41FY000FR30593
Vertrags-Nummer: 2810085 Erstzulassung: 20.06.2023
Internes KZ: 15096288 Kilometer-Stand: 0

Unfall/Schaden: Dem Verkäufer wurden keine unfallbedingten Beschädigungen am Fahrzeug angezeigt.

Ausstattung:

BMW 3er-Reihe 320e Touring Auto Kombi 5-türig 1998 ccm 204 PS / 150 KW Elektrisch 8-Gang Automatik

Lackierung: _____ Polsterung: _____ Telefontyp: _____

Listenpreis ohne Sonderausstattung in EUR (vor Mwst.) 0,00

Sonderausstattung in EUR (vor Mwst.):

Listenpreis gesamt in EUR (vor Mwst.) 0,00

Technische Daten

(Angaben basieren auf Herstellerangaben*)

Fahrzeug:	BMW 3er-Reihe 320e Touring Auto Kombi5-türig 1998 ccm 204 PS / 150 KW Elektrisch 8-Gang Automatik		
Modelljahr:	2024		
kW / PS:	150 / 204	Hubraum:	1998
Getriebe:	Automatik	Anzahl Gänge:	8
Emissionsgruppe:	I2	CO2 (g/km):	43
durchschn. Verbr./100 Km:	0,0000	Tankinhalt:	40
Max. Km/h:	220	Beschl. 0-100 Km/h in Sec.:	7,900
Leergewicht (kg):	1900	zul. Gewicht (kg):	2350

* Angaben ohne Gewähr

Unfall-/Schadenspiegel

Vertrags-Nummer: 2810085
Amtliches Kennzeichen: HD -ES 0652E
Übersicht erstellt am: 12.05.2026

Für das Fahrzeug gem. o.g. Leasingvertrag, Fahrzeugtyp

BMW 3er-Reihe 320e Touring Auto Kombi5-türig 1998 ccm 204 PS / 150 KW Elektrisch 8-Gang Automatik

wurden uns während der Vertragslaufzeit nachfolgende Beschädigungen angezeigt:

<i>Datum</i>	<i>SNR</i>	<i>Verursacher</i>	<i>Beschädigung</i>	<i>Reparatur erfolgt *</i>	<i>Gutachten vorhanden *</i>
30.04.2026	9059995737	Endabrechnung	Schaden unbekannt	Nein	Nein
11.09.2025	9059960771	Eigenverschulden		Nein	Nein
11.09.2025	9059959676	Eigenverschulden	Stoßstange hinten Fahrerseite Kotflügel hinten Fahrerseite	Ja	Nein

* Sofern für eine Schadennummer mehrere Beschädigungen angegeben sind, gilt der Eintrag in dieser Spalte für die gesamte Schadennummer.

Unfall-/Schadenspiegel zur Kenntnis genommen:

Datum und Unterschrift Käufer

Wartungsreport

Vertrags-Nummer: 2810085
Amtliches Kennzeichen: HD -ES 0652E
Übersicht erstellt am: 12.05.2026

Für das Fahrzeug gem. o.g. Leasingvertrag, Fahrzeugtyp

BMW 3er-Reihe 320e Touring Auto Kombi5-türig 1998 ccm 204 PS / 150 KW Elektrisch 8-Gang Automatik

wurden uns während der Vertragslaufzeit nachfolgende Wartungen angezeigt:

<i>Datum</i>	<i>Km-Stand</i>	<i>Art der Wartung</i>
--------------	-----------------	------------------------

Wartungsreport zur Kenntnis genommen:

Datum und Unterschrift Käufer