

## » Übersicht

**Auftrags-Nr:** 1002467988  
**Besichtigt am:** 21.05.2026 09:55  
**Berichts-Nr:** 10646182  
**FIN:** WAUZZZFY9N2075948



Fahrzeugansicht - diagonal  
vorne links



Fahrzeugansicht - diagonal  
hinten rechts



Innenraum - Cockpit mit  
Laufleistung

## » Fahrzeugdaten

<b>Fahrzeugkategorie:</b>	Personenkraftwagen
<b>Fahrzeugart:</b>	SUV
<b>Hersteller:</b>	Audi
<b>Modell:</b>	Q5
<b>HSN / TSN:</b>	0588 / BY5
<b>Erstzulassungsdatum:</b>	01.07.2022
<b>Laufleistung:</b>	86.564 km
<b>Nachweis Kilometerstand:</b>	Abgelesen
<b>Farbe:</b>	Mythoschwarz Metallic
<b>Farbe Dach:</b>	Mythoschwarz Metallic
<b>Antriebsart:</b>	Allrad
<b>Motorisierung/Kraftstoff:</b>	Diesel
<b>Hubraum:</b>	2.000 ccm
<b>Leistung:</b>	150 kW (205 PS)
<b>Fahrzeuglänge:</b>	
<b>Fahrzeughöhe:</b>	
<b>Fahrzeugbreite:</b>	
<b>Zulässiges Gesamtgewicht:</b>	
<b>Radstand:</b>	
<b>Anzahl Achsen:</b>	2
<b>Zylinder:</b>	4
<b>Schadstoffklasse:</b>	Euro 6
<b>Anzahl Türen:</b>	4
<b>Anzahl Sitze:</b>	5
<b>Getriebe:</b>	Automatik 7-Gang
<b>Polsterart:</b>	Leder
<b>Interieurfarbe:</b>	schwarz-schwarz/schwarz-schwarz/schwarz/titangrau
<b>Anzahl vorhandene Schlüssel:</b>	2

## » Dokumente & Wartung

<b>Nächste HU:</b>	05.2027
<b>Zulassungsbescheinigung (ZBT1 Original) vorhanden:</b>	Ja
<b>Zulassungsbescheinigung entgegengenommen:</b>	Ja
<b>Kennzeichen entgegengenommen:</b>	Beide
<b>Wartungsheft:</b>	Digital
<b>Wartungsnachweis:</b>	Nicht prüfbar
<b>Datum der letzten Wartung:</b>	
<b>Km-Stand bei letzter Wartung:</b>	
<b>Restlauf bis Service:</b>	14.400 KM

## » Fahrzeugausstattung

4 Zyl.Dieselmotor 2,0L Aggr. 05L.A	Datenmodul Europa
4-Wege-Lendenwirbelstütze für die Vordersitze	Dekoreinlagen Micrometallic silber
4-Zyl.Turbodieselmotor 2,0 L/150 KW(4V) TDI, Common-Rail Grundmotor: T6F/T98/T48/T4T/T1T	Dieselmotor
Abgaskonzept, EU6 AP	Digitaler Radioempfang
Ablage- und Gepäckraumpaket	Doppelton-Signalhorn
Abwahl Audi phone box	Einbauteile f.4 Zyl.Motore
Abwicklung Serie	Einfüllstutzen-Modul 1 ohne Einsatz
AdBlue-Tank	Einstiegsleisten mit Aluminiumeinlegern vorn, beleuchtet, S-Schriftzug
Airbag für Fahrer und Beifahrer mit Beifahrer-Airbag-Deaktivierung	Elektrische Luftzusatzheizung
Akzentflächen schwarz matt	Elektromechanische Parkbremse
Ambiente-Lichtpaket	Elektromechanische Servolenkung
Assistenzpaket Parken	Erhö.h. der Serienkraftstoffertbefüllung
Assistenzpaket Tour	Fahrzeuge mit besonderen Produktaufwer- tungsmassnahmen
Audi active lane assist	Fahrzeugklassen-Differenzierung-FY0/FYF-
Audi adaptive cruise control	Federung Standard
Audi AG	Fernlichtassistent
Audi connect Navigation & Infotainment	Fertigungsablauf Standard
Audi connect Notruf & Service mit Audi connect Remote & Control	Folienbeklebung
Audi drive select	Frontscheibe in Wärmeschutz- und Akustikverglasung
Audi pre sense city	Fußgängerschutzmaßnahmen erweitert
Audi Smartphone Interface	Fußhebelwerk "Standard"
Audi Soundsystem	Fußmatten vorn und hinten
Audi virtual cockpit plus	Gepäckraumabdeckung
Aufkleber/Schilder, englisch-deutsch	Gepäckraumklappe elektrisch öffnend und schließend
Außenspiegel elektrisch einstell-, beheiz- und anklappbar, beidseitig automatisch abblendend, mit Memoryfunkt.	Gewichtsbereich 6 nur Einbausteuerung keine Bedarfsprognose
Außenspiegel links, asphärisch	Gewichtsklasse Vorderachse Gewichtsbereich 5
Außenspiegel rechts, asphärisch	Gurtanlagekontrolle
Außenspiegelgehäuse in Wagenfarbe	Heckblende (ECE)
Basis	Innenspiegel automatisch abblendend, rahmenlos
Batterie 380A (68Ah)	Instrumenteneinsatz, Anzeige in KM/H
Bauteilesatz ohne länderspezifische Bauvorschrift	Kältemittel R1234yf
Becherhalter	Kamerabasierte Verkehrszeichenerkennung
Betriebserlaubnis Nachtrag	Kategorie 0
Bluetooth-Schnittstelle	Kein Selbstabholer
Bordliteratur in Deutsch	Kein Sonderfahrzeug, Standard-Ausführung
Bordwerkzeug (ohne Wagenheber)	Keine Aktionsausführung
Businesspaket	Kindersicherheits-Paket
Dachhimmel in Stoff schwarz	Kindersicherung elektrisch betätigt
Dachreling schwarz mit Dachträgererkennung	Kindersitzbefestigung ISOFIX für den Beifahrersitz
Dachspoiler	Kindersitzbefestigung ISOFIX und Top Tether für die äußeren Fondsitze

Klimaautomatik	Ohne Netzkabel für Industriestecker für das e-tron Ladesystem
Kofferraumbodenmatte	Ohne Scheinwerferreinigungsanlage
Komfortmittelarmlehne vorn	Ohne Sitzbelüftung/Massagesitze
Komfortschlüssel, ohne Safelock	Ohne Spurwechselassistent
Kopfstützen vorn	Ohne Systeme für den Fahrzeugzugang
Kraftstoffbehälter	Ohne Trittstufe
Kraftstoffsystem Diesel	Ohne Vorbereitung für VTS (Vehicle-Tracing System)
Ladeboden	Ohne Vorkonditionierung
Ladekantenschutz aus Edelstahl	Ohne Wandhalterung
Ländergruppe A	Ohne Zündanlaß-Schloß-Sperrsystem, ohne Lenkungssperre
Landesverkaufsprogramm Deutschland	Ohne zus. Triebwerks-Unterschutz
Leder/Kunstleder mono.pur 550-Kombination	Ohne zus. Warnleuchten
Lederlenkrad 3-Speichen mit Multifunktion plus	Ohne Zusatz-/Standheizung
LED-Heckleuchten	Optikpaket schwarz
LED-Scheinwerfer	Parkassistent mit Einparkhilfe plus
Lenksäule, axial u. vertikal einstellbar	PKW-Ausführung
Linkslenker	Privacy Verglasung (Scheiben abgedunkelt)
Mild-Hybrid	quattro
Mit Multifunktionskamera	quattro mit ultra Technologie
Mit spez. Schilder/Aufkleber/ Sicherheitszertifikate für Deutschland	Räder der Serie
MMI Navigation plus mit MMI touch	Räder, 5-Speichen-Dynamik, 7,0Jx19, Winterreifen 235/55 R19
Modellbezeichnung gemäß neuer Leistungskennzeichnung	Räder, 5-Speichen-V, graphitgrau, glanzgedreht, 8,0Jx19, Reifen 235/55 R19
Nicht Heissland	Radschrauben Standard
Nichtraucherausführung	Rechtsverkehr
Ohne akustisches Fahrzeug-Warnsystem	Regionscode " ECE " für Radio
Ohne Belederung	Reifen 235/55 R19 101W
Ohne besondere Karosseriemaßnahmen	Reifen ohne Festlegung der Reifenmarke
Ohne Car2X	Reifendruck-Kontrollanzeige
Ohne Dacheinsatz (Volldach)	Reifenreparaturset
Ohne Dekorfolien/Embleme	Riemenstartergenerator RSG 12V 130-200 A
Ohne Elektromotor ( Hybrid )	Rücksitzlehne, geteilt umklappbar
Ohne erweitertem Sicherheitssystem	S line
Ohne Feuerlöscher	S tronic (für Allrad)
Ohne Garagentoröffner	Schalt-/Wählhebelknopf
Ohne Gefahrenalarmsystem	Scheiben seitlich und hinten in Wärmeschutzverglasung
Ohne Head-up-Display	Scheibenbremsen hinten, 17 Zoll (ECE)
Ohne integriertes Mautsystem	Scheibenbremsen vorn, 17 Zoll (ECE)
Ohne Kennzeichenträger vorn	Seitenairbags vorn und hinten und Kopfairbagsystem
Ohne Kompensor	Serienqualität
Ohne Ladedose	Serviceanzeige 30000 km oder 2 Jahre ( variabel )
Ohne Ladekabel Mode 3 für öffentliches Laden (AC)	Sitzheizung vorn
Ohne Netzkabel für Haushaltsstecker für das e-tron Ladesystem	Sonnenblende auf Fahrer- und Beifahrerseite

Sonnenschutzrollo manuell für die Türscheiben hinten  
spezielles Typschild EU  
Sportback  
Sportfahrwerk  
Sportsitze vorn  
Standard  
Standardelektrik  
Standard-Klimazonen  
Start-Stop-System  
Steuerungsnummer  
Steuerungsnummer direkt  
Stoßfänger verstärkt  
Tagfahrlicht  
Tiptronic  
Trägerfrequenz 433,92 bis 434,42 MHz  
Transportschutz (Ausf.2)  
Trennnetz  
Typprüfland Deutschland  
Umgebungskameras  
Variante Grundausstattung  
Verbandmaterial mit Warndreieck und Warnwesten  
Vorbereitung für Anhängervorrichtung  
Vorbereitung für Functions on Demand  
Vordersitze elektrisch einstellbar mit Memory-Funktion für den Fahrersitz  
Vordersitze elektrisch einstellbar mit Memory-Funktion für den Fahrersitz und die Außenspiegel  
Wegfahrsperrung elektronisch

## » Bereifung

**MONTIERTE BEREIFUNG**

Hersteller	Ort	Position	Typ	Felge	Dimension	Profiltiefe
Michelin	Vorne	Links	Winter	Aluminium	235/55 R 19 101 H	3,0 mm
Michelin	Vorne	Rechts	Winter	Aluminium	235/55 R 19 101 H	2,0 mm
Michelin	Hinten	Links	Winter	Aluminium	235/55 R 19 101 H	5,0 mm
Michelin	Hinten	Rechts	Winter	Aluminium	235/55 R 19 101 H	5,0 mm

Reifen zulässig: Nein

Reifen verkehrssicher: Nein

**ZUSÄTZLICHE BEREIFUNG**

Hersteller	Ort	Position	Typ	Felge	Dimension	Profiltiefe
Continental			Sommer	Aluminium	235/55 R 19 101 W	5,0 mm
Continental			Sommer	Aluminium	235/55 R 19 101 W	5,0 mm
Continental			Sommer	Aluminium	235/55 R 19 101 W	6,0 mm
Continental			Sommer	Aluminium	235/55 R 19 101 W	6,0 mm

Reifen zulässig: Ja

Reifen verkehrssicher: Ja

**ERSATZ-/NOTRAD & ZUBEHÖR**

Bordwerkzeug vorhanden: Ja

Tirefit vorhanden: Ja

Tirefit Ablaufdatum: 02.2027

Kompressor vorhanden: Ja

**» Wertmindernde Faktoren**

<b>Nr</b>	<b>Bauteil</b>	<b>Schadensbeschreibung</b>	<b>Reparaturempfehlung</b>
1	Stoßfänger hinten	Kratzer	Lackieren
2	Reifen vorne rechts	Verschlissen	Ersetzen
3	Reifen vorne links	Verschlissen	Ersetzen
4	Zusätzliche Felge(n) Glanzgedreht	Kratzer	Optische Wertminderung
5	Reflektor	Kratzer	Ersetzen
6	Tür vorne rechts	Delle(n)	Kaltdrücken
7	Stoßfängerspoiler vorne rechts	Kratzer	Lackieren
8	Heckklappe	Kratzer	Auslegen + Polieren

**» Gebrauchsspuren**

Das Fahrzeug weist dem Alter, der Laufleistung und dem Einsatzzweck entsprechende Gebrauchsspuren auf.

## » Merkantile Wertminderung

Vorschäden bekannt:	Ja
Vorschäden feststellbar:	Ja
Nachlackierungen vorhanden:	Ja
Nachlackierungen professionell ausgeführt:	Ja
Lackschichtdickenmessung durchgeführt:	Ja - mit Auffälligkeiten/Abweichungen

Nr	Bauteil	Schadensbeschreibung	Reparaturstatus	Reparaturkosten
1	Andere	Vollkaskoschaden		€ 2.000,00
2	Andere	Vollkaskoschaden		€ 3.500,00
<b>Summe (ohne MwSt.):</b>				<b>€ 5.500,00</b>

### ERGEBNISSE DER LACKSCHICHTDICKENMESSUNG

Bauteil	Lack (µm)
Lackschichtdicke Tür hinten rechts (µm)	228,0

Pro Bauteil wurden mindestens 3 Messungen durchgeführt.

**» Hinweise zum Zustandsbericht****Angaben zum Auftrag und zum Bewertungsumfang:**

Es wurde der Auftrag erteilt, einen Zustandsbericht über das beschriebene Fahrzeug zu erstellen.

Die Fahrzeugzustandsbewertung erfolgte auftragsgemäß auf Basis der vom Auftraggeber vorgegebenen Standards für Fahrzeugbewertungen. Die Feststellungen im Einzelfall trifft der Sachverständige aufgrund eigener Sachkunde und nach eigenem sachverständigen Ermessen.

**Fahrzeug-Identifizierung:**

WAUZZZFY9N2075948

FIN abgelesen und stimmt mit Unterlagen überein

**Allgemeinzustand:**

Mittelmäßiger Allgemeinzustand

**Besichtigungsbedingungen:**

Ausreichend

**Hebebühne/Hubmittel benutzt:**

Ja

**Motorenlauf durchgeführt:**

Ja

**Fahrprobe durchgeführt:**

Nein

» **Sonstige Bemerkungen**

Vorliegendes Exemplar wurde auf elektronischem Wege erzeugt. Es ist ohne Originalunterschrift gültig.

» Ansichtsfotos



Fahrzeugansicht - diagonal vorne links



Fahrzeugansicht - diagonal vorne rechts



Fahrzeugansicht - diagonal hinten links



Fahrzeugansicht - diagonal hinten rechts



Innenraum - Cockpit mit Laufleistung



Equipment - Bordwerkzeug



Seitenansicht - Schweller links



Seitenansicht - Schweller rechts



Fahrzeug - Typenschild/Fahrgestellnummer

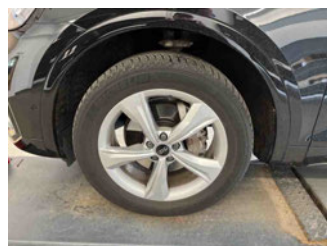

Räder - Rad montiert vorne links



Räder - Rad montiert vorne rechts

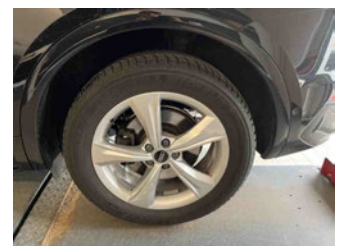

Räder - Rad montiert hinten links

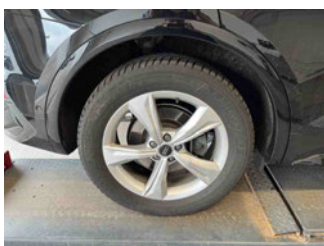

Räder - Rad montiert hinten rechts



Räder - Rad beiliegend #1



Räder - Rad beiliegend #2



Räder - Rad beiliegend #3



Räder - Rad beiliegend #4



Innenraum - Mittelkonsole

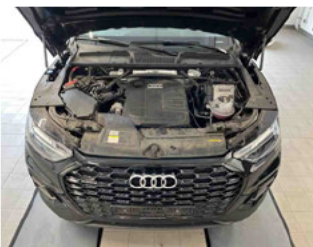

Fahrzeug - Motorraum offen



Equipment - Boardmappe/  
Securitybag



Innenraum - Kofferraum

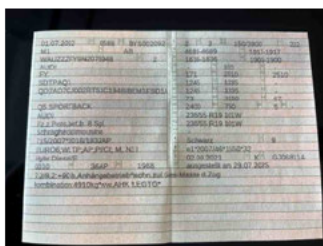

Fahrzeug - abgegebene ZB1



Lackstärke Tür hinten rechts



Fahrzeug - Serviceunterlagen /  
Wartungsnachweis

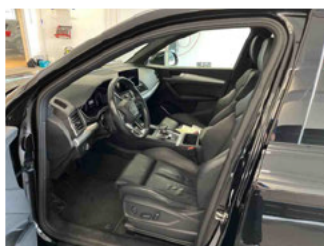

Innenraum - vorne

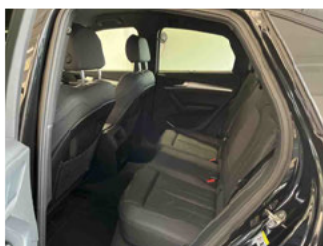

Innenraum - hinten



Räder - Haltbarkeitsdatum  
Tirefit



Unterbodenscan



Innenraum -  
Navigationsgerät/Radio

## » Beschädigungsfotos

### WERTMINDERNDE FAKTOREN

1 - Stoßfänger hinten - Kratzer - Lackieren



2 - Reifen vorne rechts - Verschlissen - Ersetzen

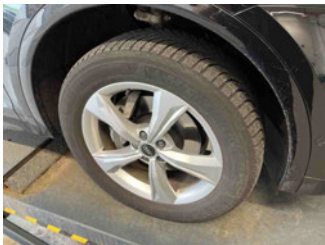

3 - Reifen vorne links - Verschlissen - Ersetzen

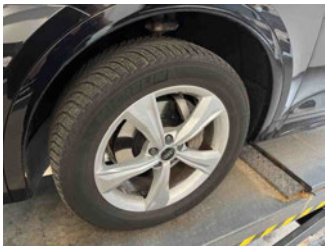

4 - Zusätzliche Felge(n) Glanzgedreht - Kratzer - Optische Wertminderung



5 - Reflektor - Kratzer - Ersetzen



6 - Tür vorne rechts - Delle(n) - Kaltdrücken

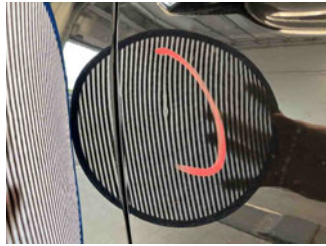
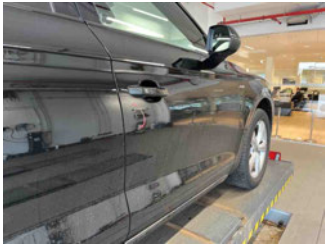

7 - Stoßfängerspoiler vorne rechts - Kratzer - Lackieren

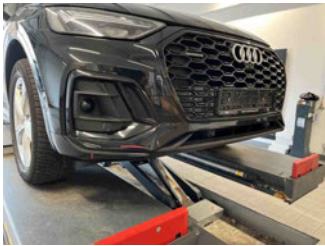

8 - Heckklappe - Kratzer - Auslegen + Polieren

