

046CC0138925



www.PS-Team.de

# EC Certificate of Conformity

Complete vehicles

The undersigned hereby certify that the vehicle:

- 0.1. Make (Trade name of manufacturer): SEAT  
 0.2. Type: KN  
 Variant: XDTSBX0  
 Version: FD7SFD7GC0094BIML541AAB  
 Commercial name: TARRACO  
 Interpolation family's identifier: IP-MQB37AS\_A1\_0817-VSS-1  
 0.2.3.1. ATCT family's identifier: AT-5QA\_OV\_0251\_000-VSS-1  
 0.2.3.2. PEMS family's identifier: 09-VSS-715W\_KN\_DTSB\_FD7\_A-000  
 0.2.3.3. Roadload family's identifier: RL-DQ381\_7F\_17\_021-WWW-1  
 0.2.3.4. Roadload matrix family's identifier (if applicable): PR-VWV\_00227\_00\_000-WWW-1  
 0.2.3.5. Periodic regeneration family's identifier: M1  
 0.2.3.6. Evaporative test family's identifier: SEAT, S.A.  
 0.2.3.7. Vehicle category: Autovia A-2, Km. 585  
 0.4. Company name and address of manufacturer: ES-08760 Martorell

- 0.6. Location and method of attachment of the statutory plates: On the right B-pillar, glued or bonded  
 Location of the vehicle identification number: In the engine compartment, right  
 Vehicle identification number: VSSZZKN7PW001629  
 Date of manufacture of the vehicle: 2022-09-29

conforms in all respects to the type described in approval e9\*2007/46\*6666\*27 issued on 2022-06-07 and can be permanently registered in Member States having right hand traffic and using metric units for the speedometer and metric units for the odometer.

Martorell, 2022-09-29

Martorell, 2022-09-29

Daniel Cortina Munuera  
 Director Quality Assurance

Robin Christoph Bräutigam  
 Head of Technical Conformity

Internal Manufacturer Data



VSSZZKN7PW001629

49. CO<sub>2</sub> emissions/fuel consumption/electric energy consumption:

1. All power trains except pure electric vehicles (if applicable):

	CO <sub>2</sub> emissions			Fuel consumption [l/100 km]		
	Petrol/Diesel g/km	LPG / CNG g/km	Others g/km	Petrol/Diesel [L]	LPG / CNG [L]/[m <sup>3</sup> ]	Others [L]
Urban conditions	142	---	---	5.4	---	---
Extra-urban conditions	107	---	---	4.1	---	---
Combined	120	---	---	4.6	---	---
Weighted, combined	---	---	---	---	---	---

Deviation factor (if applicable):

Verification factor (if applicable):

2. Pure electric vehicles and OVC hybrid electric vehicles (if applicable)

Electric energy consumption (weighted, combined): [Wh/km]

Electric range: [km]

3. Vehicle fitted with eco-innovation(s):

3.1. General code of the eco-innovation(s):

3.2. Total CO<sub>2</sub> emissions savings due to the eco-innovation(s):

3.2.1. NEDC savings (if applicable):

3.2.2. WLTP savings (if applicable):

Diesel / Petrol

LPG / NG [g/km]

Others [g/km]

4. All power trains, except pure electric vehicles (if applicable)

	CO <sub>2</sub> emissions			Fuel consumption: [l/100 km]		
	Petrol/Diesel g/km	LPG / CNG g/km	Others g/km	Petrol/Diesel [L]	LPG / CNG [L]/[m <sup>3</sup> ]	Others [L]
Low	189	---	---	7.2	---	---
Medium	139	---	---	5.3	---	---
High	122	---	---	4.7	---	---
Extra High	146	---	---	5.6	---	---
Combined	143	---	---	5.5	---	---
Weighted, combined	---	---	---	---	---	---

5.1. Pure electric vehicles (if applicable)

5.2. OVC hybrid electric vehicles (if applicable)

Electric energy consumption [Wh/km]:

(EC<sub>Ac,weighted</sub>) [Wh/km]:

Electric range [km]:

Electric range city [km]:

Electric range city (EAER city) [km]:

51. For special purpose vehicles:

Designation in accordance with Annex II, Section 5:

52. Remarks:

NO 16.2.: with trailer axle 2.+30 kg##NO

35.: alt. to pos 35 with deviating val. in pos 49:##215165 R17 99V#7,0JX17 ET40

##215165 R17 99V#6,5JX17 ET38,##23545 R20 100V#8,0JX20 ET41,##235550 R19 99V#7

,0JX19 ET43,##23565 R18 100V#7,0JX18 ET43,##215165 R17 99H M+S#7,0JX17 ET40,##2

15165 R17 99H M+S#6,5JX17 ET38,##235550 R19 103H M+S#7,0JX19 ET43,##23565 R18 1

04H M+S#7,0JX18 ET43,##

Zulassung auf MEI-AR111  
 ZB II Nr. GN387818  
 Meißen, 12.12.2022  
 Landratsamt Meißen  
 KFZ-Zulassungsbehörde  
 i. A.

1. Number of axles / wheels: 2 / 4
3. Powered axles (number, position): 1 Axle 1  
Interconnection of powered axles: -----
- 3.1. Specify if the vehicle is non-automated/automated/fully automated: non-automated
4. Wheelbase[mm]: 2787
- 4.1. Axle spacing [mm]: 2787
5. Length [mm]: 4735
6. Width [mm]: 1839
7. Height [mm]: 1665
13. Mass in running order [kg]: 1724
- 13.2. Actual mass of the vehicle [kg]: 1790
16. Technically permissible maximum masses:
  - 16.1. Technically permissible maximum laden mass [kg]: 2270
  - 16.2. Technically permissible mass on each axle (1/2) [kg]: 1170 / 1150
  - 16.4. Technically permissible maximum mass of the combination [kg]: 4270
18. Technically permissible maximum towable mass in case of:
  - 18.1. Drawbar trailer [kg]: -----
  - 18.3. Centre-axle trailer [kg]: 2000
  - 18.4. Unbraked trailer [kg]: 750
19. Technically permissible maximum static vertical mass at the coupling point [kg]: 100
20. Manufacturer of the engine: Volkswagen AG
21. Engine code as marked on the engine: DTS
22. Working principle: Compression ignition/ 4 stroke
23. Pure electric: no
- 23.1. Class of Hybrid (electric) vehicle: -----
24. Number and arrangement of cylinders: 4, in Line
25. Engine capacity [cm<sup>3</sup>]: 1968
26. Fuel: diesel
- 26.1. Mono fuel/Bi fuel/Flex fuel/Dual fuel: mono fuel vehicle
- 26.2. Type of dual fuel engine: -----
27. Maximum power:
  - 27.1. Maximum net power [kW at min<sup>-1</sup>] (internal combustion engine): 110.00 / 3000
  - 27.2. Maximum hourly output [kW] (electric motor): -----
  - 27.3. Maximum net power [kW] (electric motor): -----
  - 27.4. Maximum 30 minutes power [kW] (electric motor): -----

28. Gearbox (type): automatic
- 28.1. Gear:
 

		1st gear		2nd gear		3rd gear		4th gear		5th gear	
Ratio											
Final drive ratio											
- 28.1.1. Gearbox ratios:
 

		1st gear		2nd gear		3rd gear		4th gear		5th gear	
Ratio											
- 28.1.2. Final drive ratio:
 

		1st gear		2nd gear		3rd gear		4th gear		5th gear	
Ratio											
- 28.1.2. Total gear ratios:
 

		1st gear		2nd gear		3rd gear		4th gear		5th gear	
Ratio											
29. Maximum speed [km/h]: 196
30. Axle(s) track (1/2) [mm]: 1577 / 1568
35. Fitted tyre/wheel combination/energyefficiency class of RRC/type category used for CO<sub>2</sub> determination:
  - Axle 1: 215/65 R17 99V 17.0JX17 ET40 1/A / C1
  - Axle 2: 215/65 R17 99V 17.0JX17 ET40 1/A / C1
36. Trailer brake connections: -----
38. Code for bodywork: AC
40. Colour of vehicle: GREY
41. Number and configuration of doors: 5 /le. 2, ri. 2, ba. 1
42. Number of seating positions (including the driver): 5
- 42.1. Seat(s) designated for use only when the vehicle is stationary: ---
- 42.3. Number of wheelchair user accessible position: ---
46. Sound level
  - Stationary [dB(A) at min<sup>-1</sup>]: 73.80 / 3150
  - Drive-by [dB(A)]: 67.00
47. Exhaust emission level: EURO 6 AP
- 47.1. Parameters for emission testing of Vind:
  - Test mass [kg]: 1871
  - Frontal area [m<sup>2</sup>]: -----
  - Road load coefficients
 

47.1.3.0 f0 [N]	47.1.3.1 f1 [N/(km/h)]	47.1.3.2 f2 [N/(km/h) <sup>2</sup> ]
107.050399	0.866000	0.036841
- 47.2. Driving cycle: 3b
- 47.2.1. Driving cycle class: 3b
- 47.2.2. Downscaling factor (f<sub>drv</sub>): -----
- 47.2.3. Capped speed: no
48. Exhaust emissions: 715/2007\*2018/1832AP

1.2. Test procedure: Type 1 (NEDC average values, WLTP highest values) or WHSC (EURO VI)

Petrol / Diesel	CO	THC	NMHC	NO <sub>x</sub>	THC + NO <sub>x</sub>	NH <sub>3</sub>	Particles	Particles #
Diesel	25.6	10.0		29.9	38.9		0.1300	0.07E11
LPG/CNG								
Other								

2.2. Test procedure: WHTC (EURO VI)

Petrol / Diesel	CO	THC	NMHC	CH <sub>4</sub>	NO <sub>x</sub>	NH <sub>3</sub>	Particles	Particles #
Diesel								
LPG/CNG								
Other								

- 48.1. Smoke corrected absorption coefficient [m<sup>-1</sup>]: 0.50
- 48.2. Declared maximum RDE values (if Complete RDE trip:
  - NO<sub>x</sub> [mg/km] 80.0
  - Particles (number) with exponent (#/km) 6.00 E11
- Urban RDE trip: 80.0
- 6.00 E11



Bild 1 : Diagonal vorn links



Bild 2 : Diagonal vorn rechts



Bild 3 : Diagonal hinten rechts



Bild 4 : Diagonal hinten links

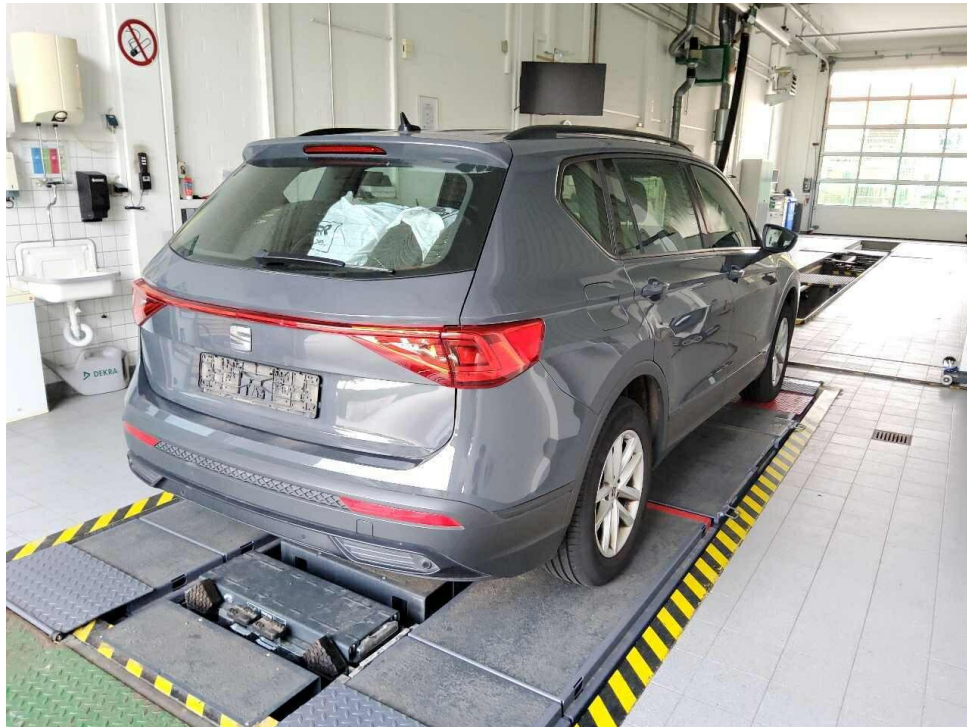

Bild 5 : Fahrzeugunterseite

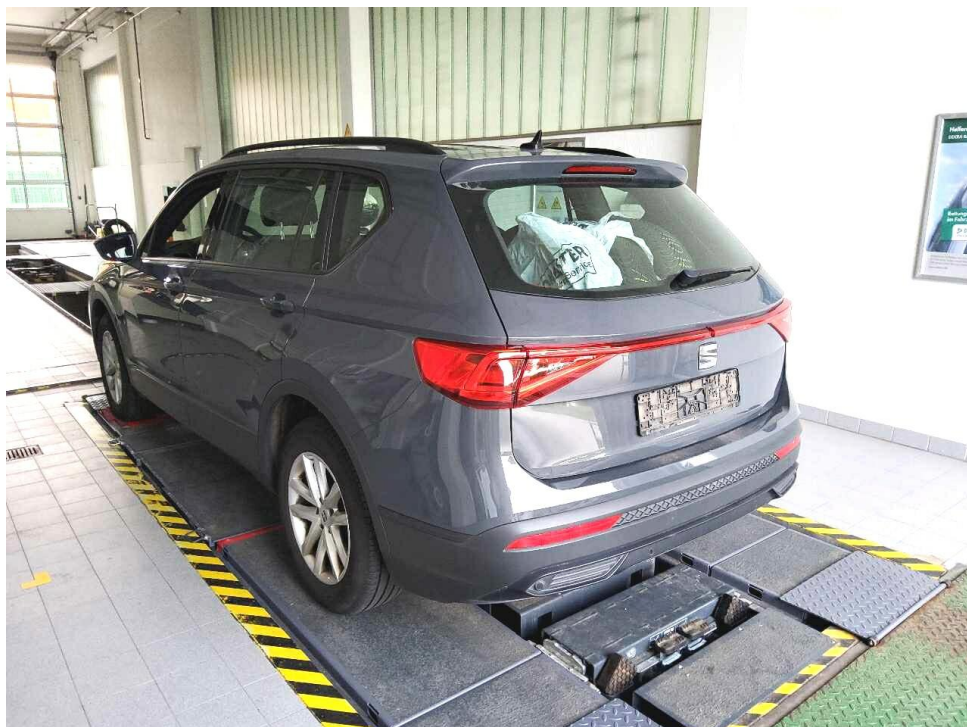

Bild 6 : Kombiinstrument (betriebsbereit) mit Km-Stand



Bild 7 : Serviceintervallanzeige

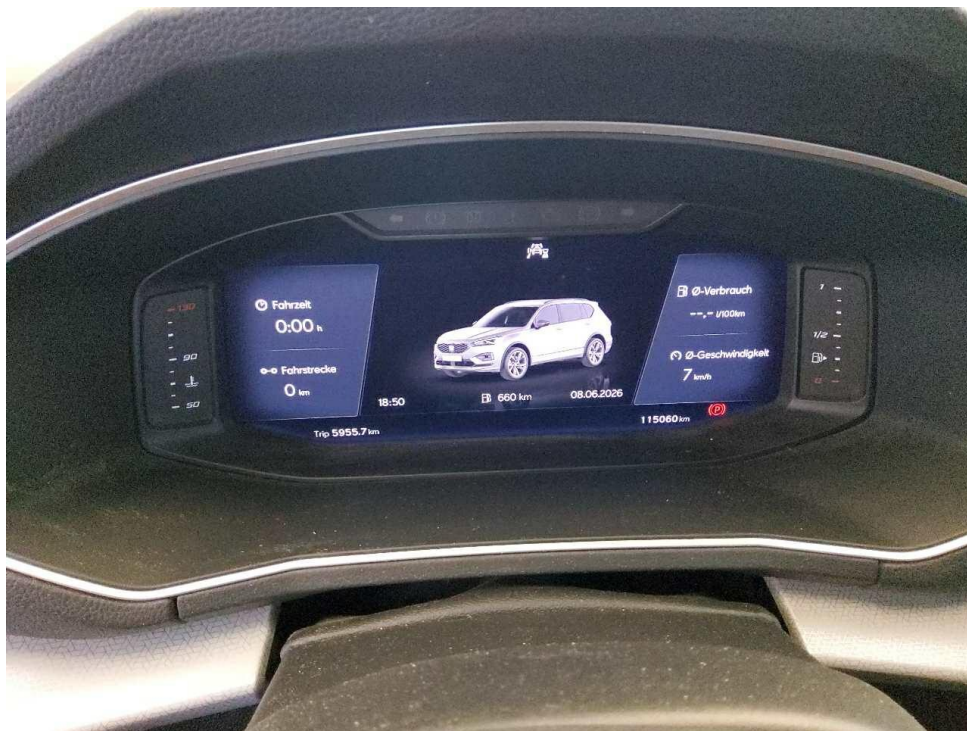

Bild 8 : Durch geöffnete Fahrertüre: Fahrersitz, Armaturenbrett und Schalthebel

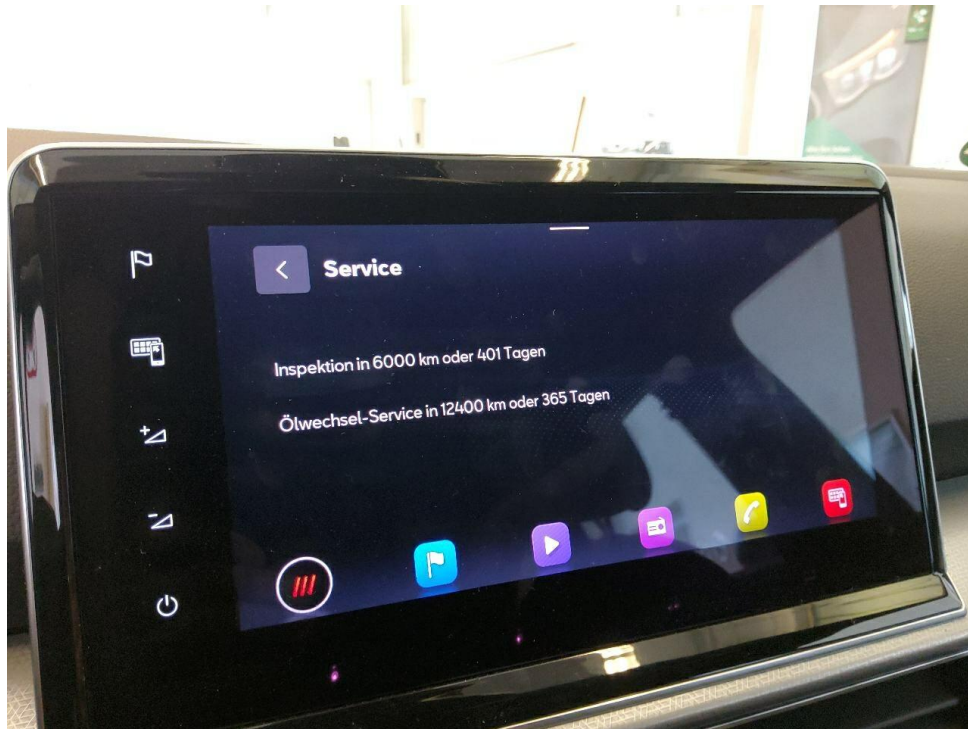

Bild 9 : Durch geöffnete hintere Tür: Rücksitzbank



Bild 10 : Mittelkonsole (Radio/Navi eingeschaltet)



Bild 11 : Serviceheft letzter Eintrag, alle Fahrzeugschlüssel, Bordmappe



Bild 12 : ZLB Teil 1 (ohne Halterdaten)



Bild 13 : 2. Radsatz

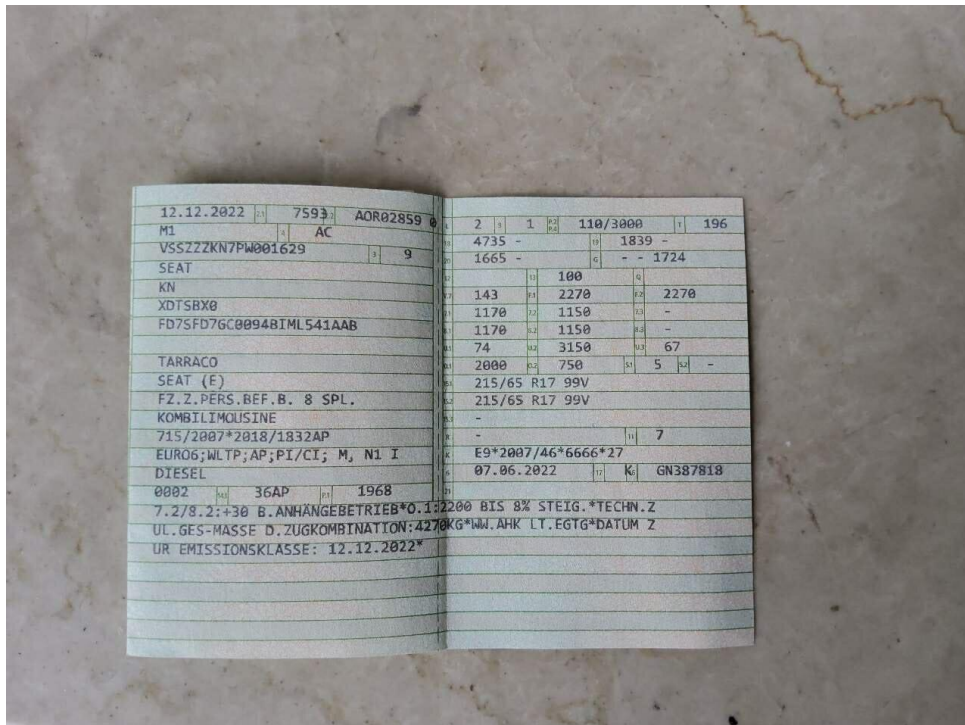

Bild 14 : Frontspoiler verschrammt



Bild 15 : Tür vorne links Lackierung, verschrammt, lackieren mit Lackaufbau



Bild 16 : Tür vorne links Einstieg Lackierung, verschrammt, smart repair

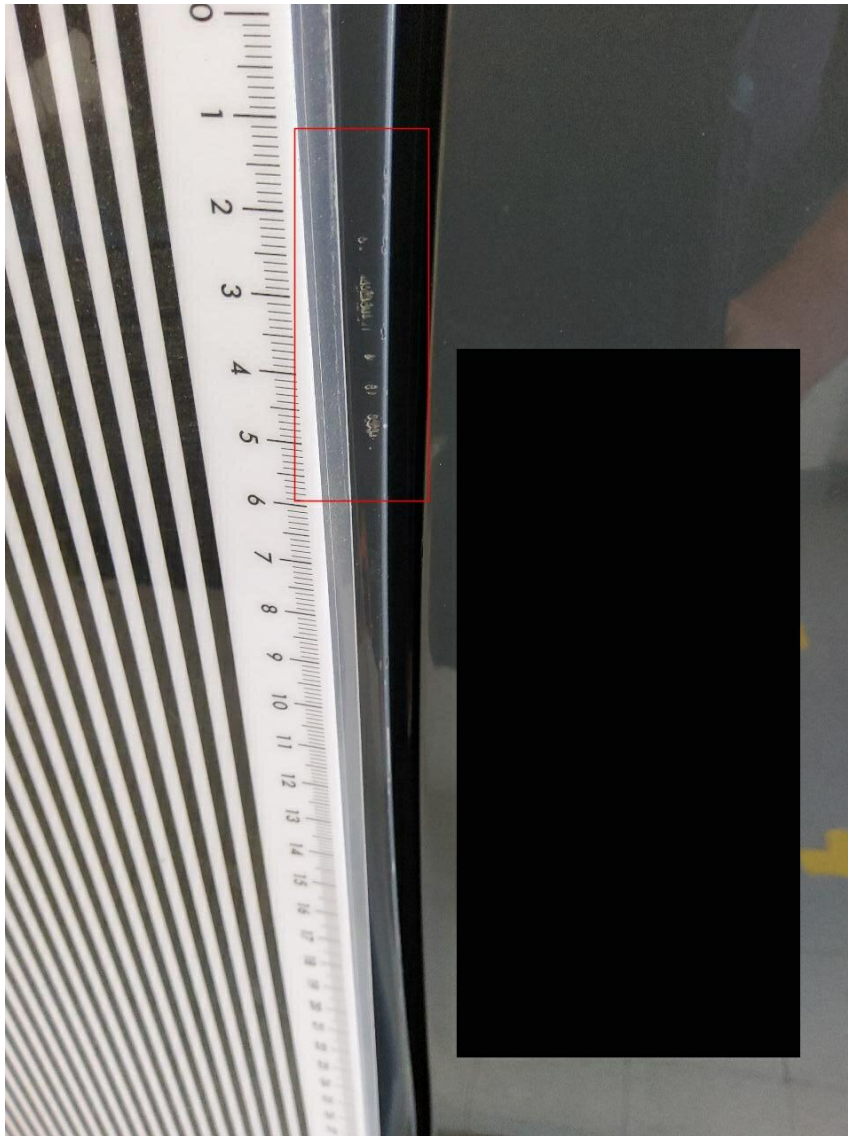

Bild 17 : Tür hinten links Einstieg Lackierung, verschrammt, smart repair

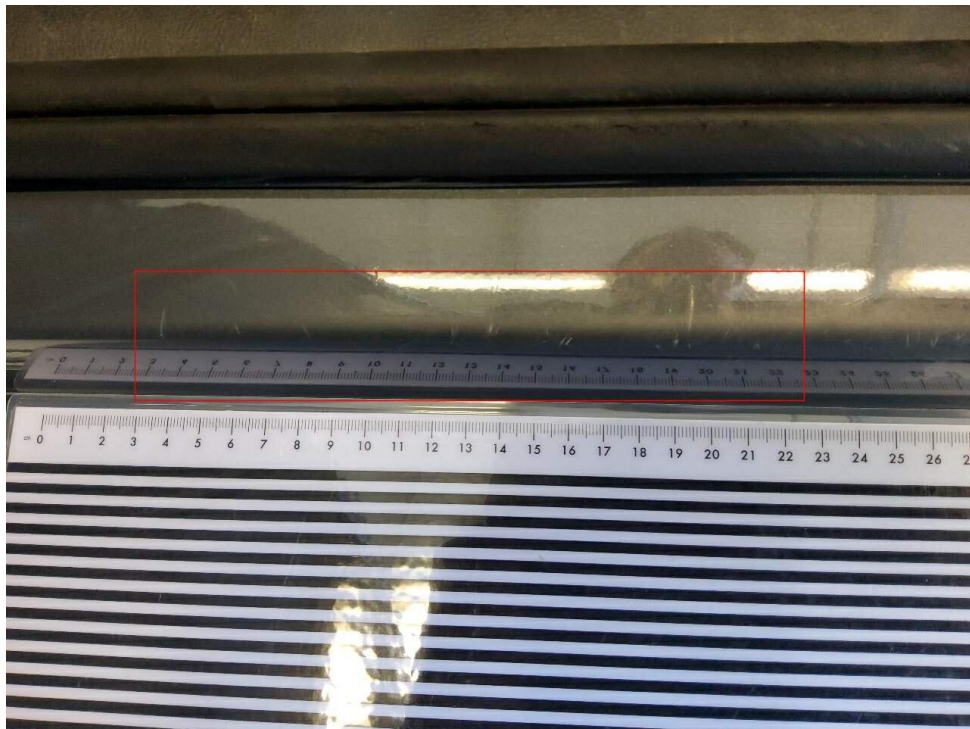

Bild 18 : Tür vorne rechts Einstieg Lackierung, verschrammt, smart repair

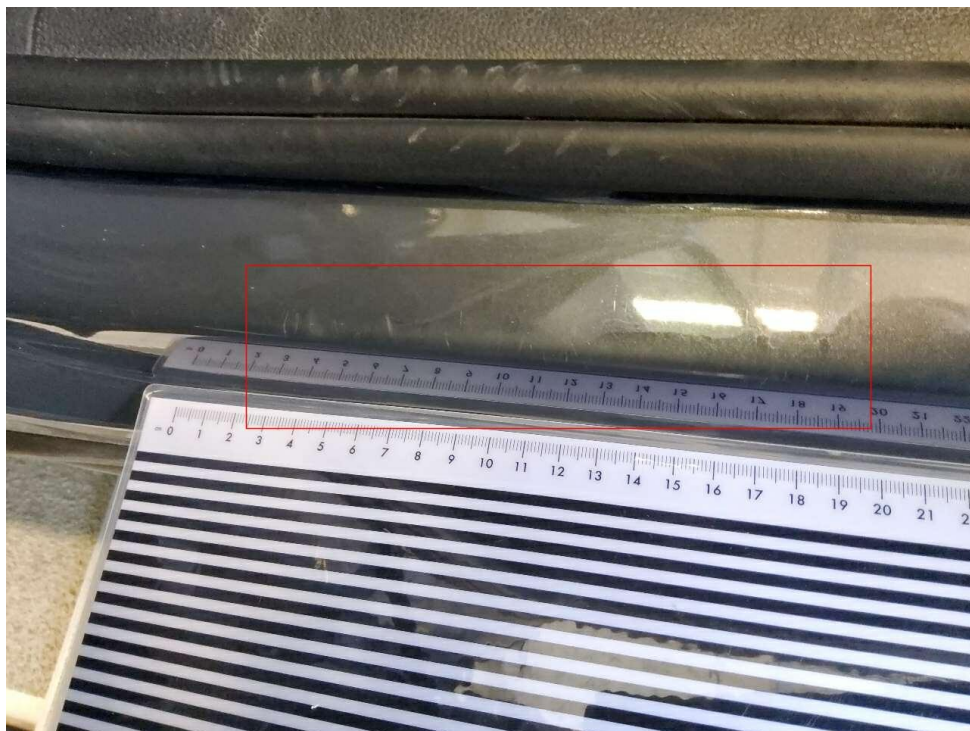

Bild 19 : Tür vorne rechts Einstieg Lackierung, verschrammt, smart repair

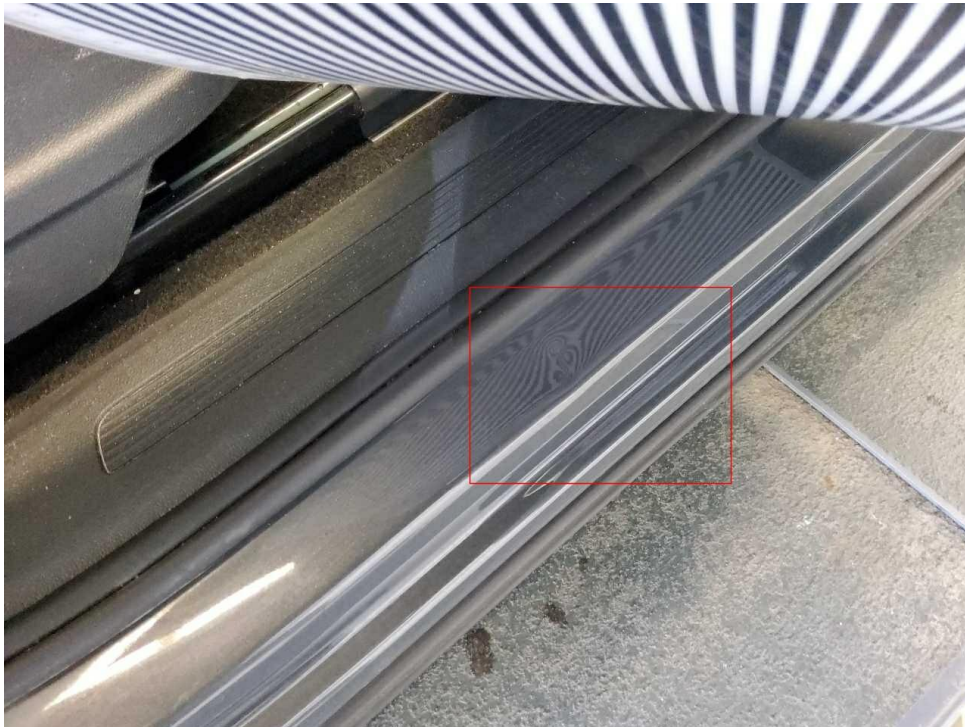

Bild 20 : Tür hinten rechts Einstieg Lackierung, verschrammt, smart repair

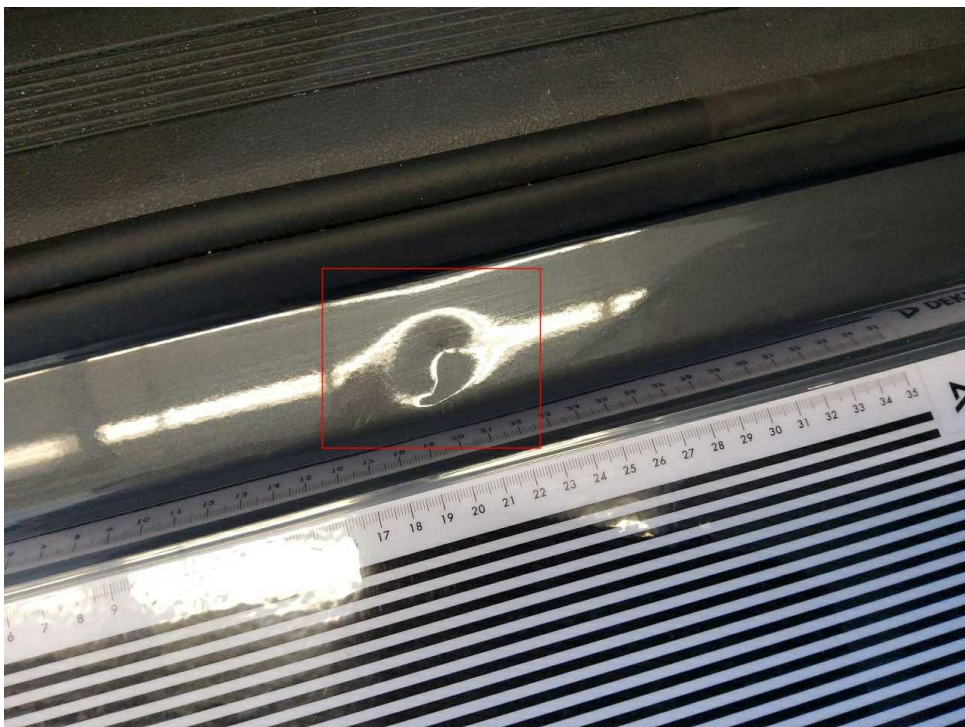

Bild 21 : Tür hinten rechts, eingedellt, drücken

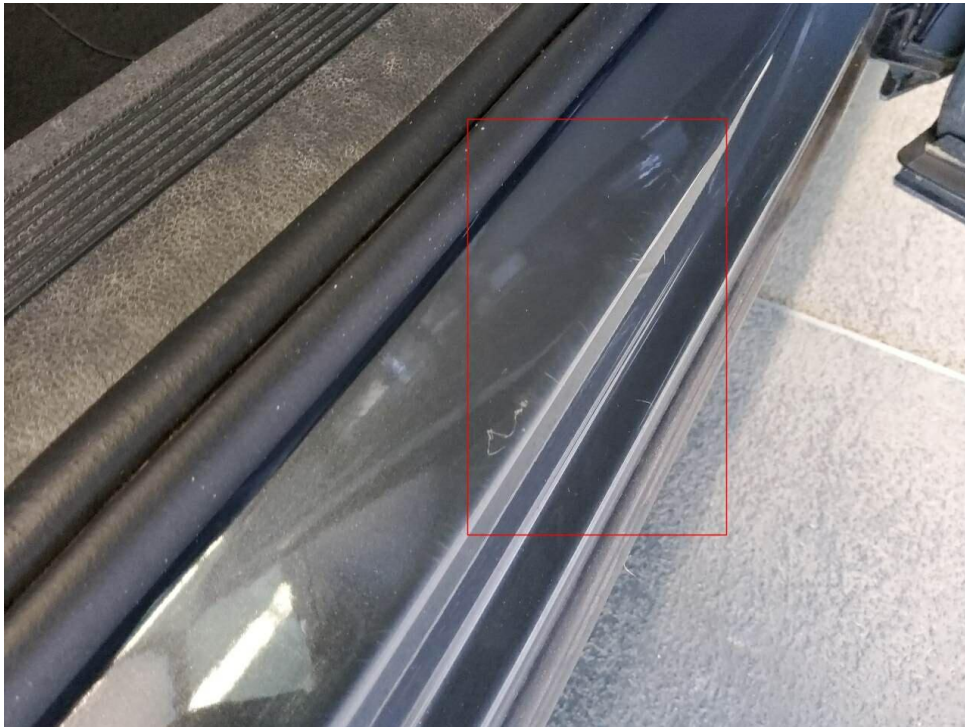

Bild 22 : Seitenteil hinten rechts, eingedellt, drücken

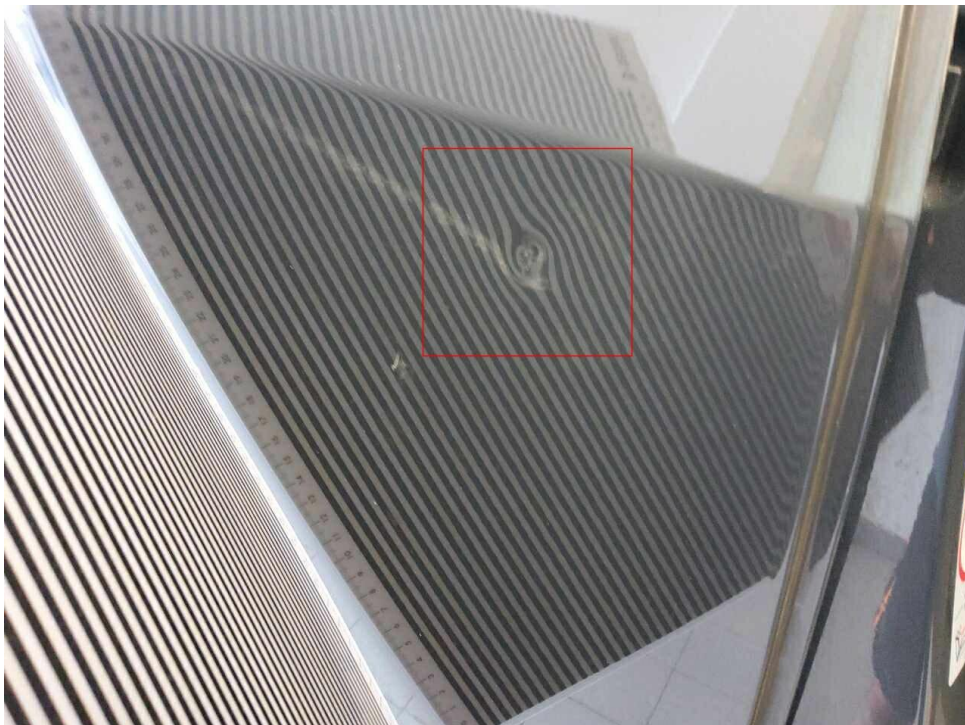

Bild 23 : Seitenteil hinten rechts, eingedellt, drücken



Bild 24 : Stoßfänger hinten Lackierung, verschrammt, lackieren mit Lackaufbau

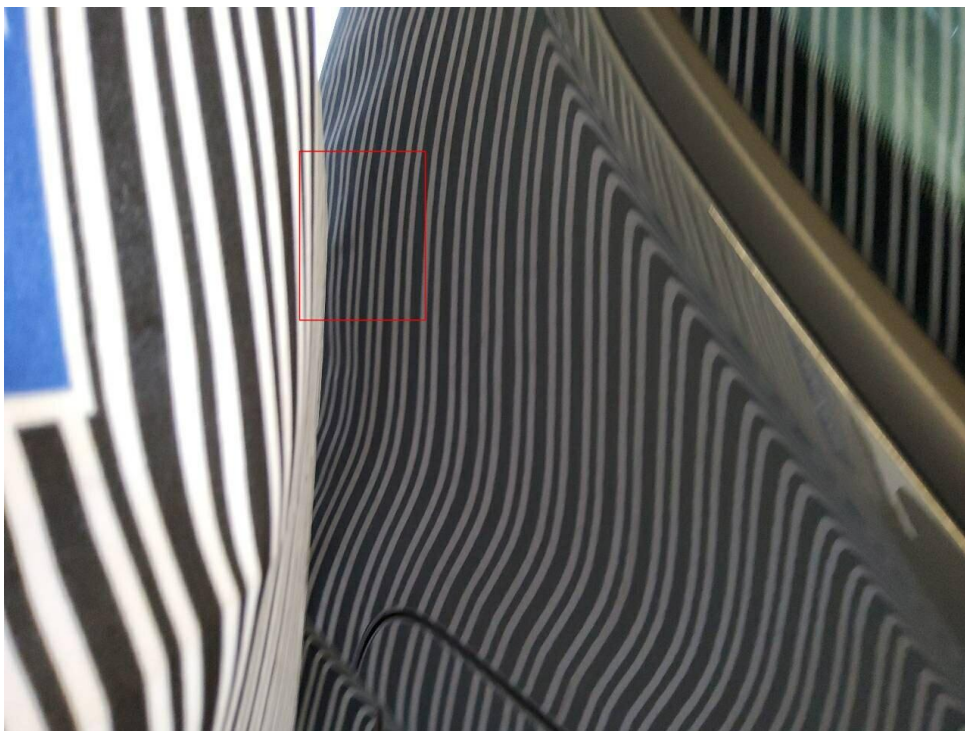

Bild 25 : Stoßfänger hinten Lackierung, verschrammt, lackieren mit Lackaufbau

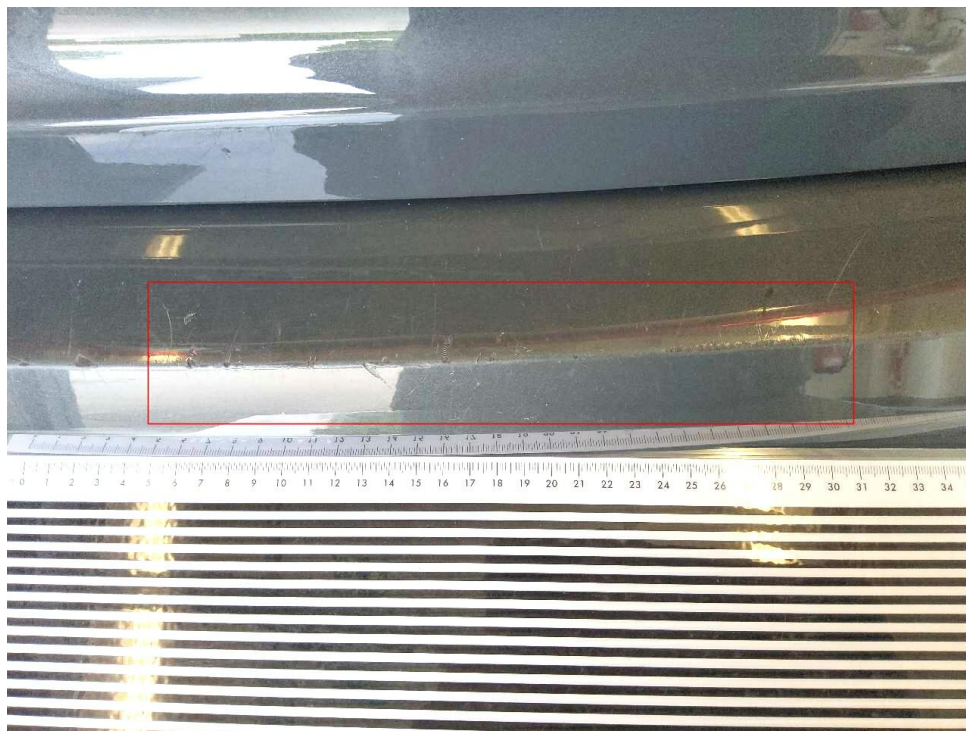

Bild 26 : Heckleuchte rechts innen gebrochen



Bild 27 : Heckleuchte rechts innen gebrochen



Bild 28 : Heckklappe innen verschrammt

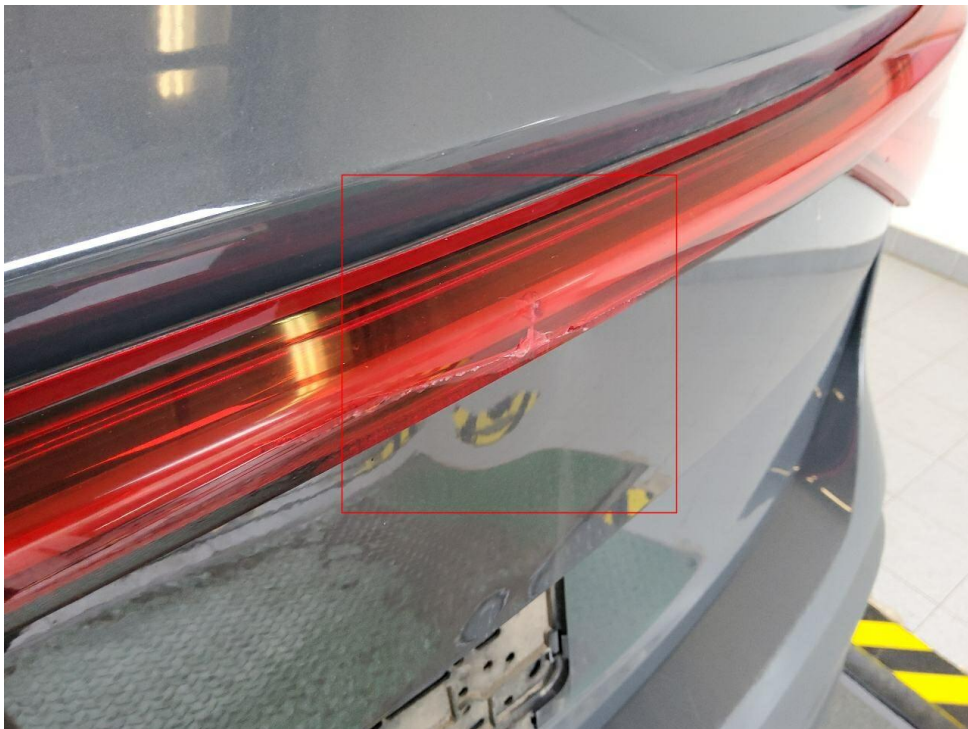

Bild 29 : 2 Winterreifen verschlissen

# MOBILITY CONCEPT

LVV Nr 393680  
Hersteller Seat  
Model Tarraco  
Variante Style 2.0 TDI  
Listenpreis 38.197,47  
VIN VSSZZZKN7PW001629  
Erstzulassungsdatum 1.12.2022  
Kennzeichen MEI-AR 111

Schadensfälle der int. Belegnummer: 393680

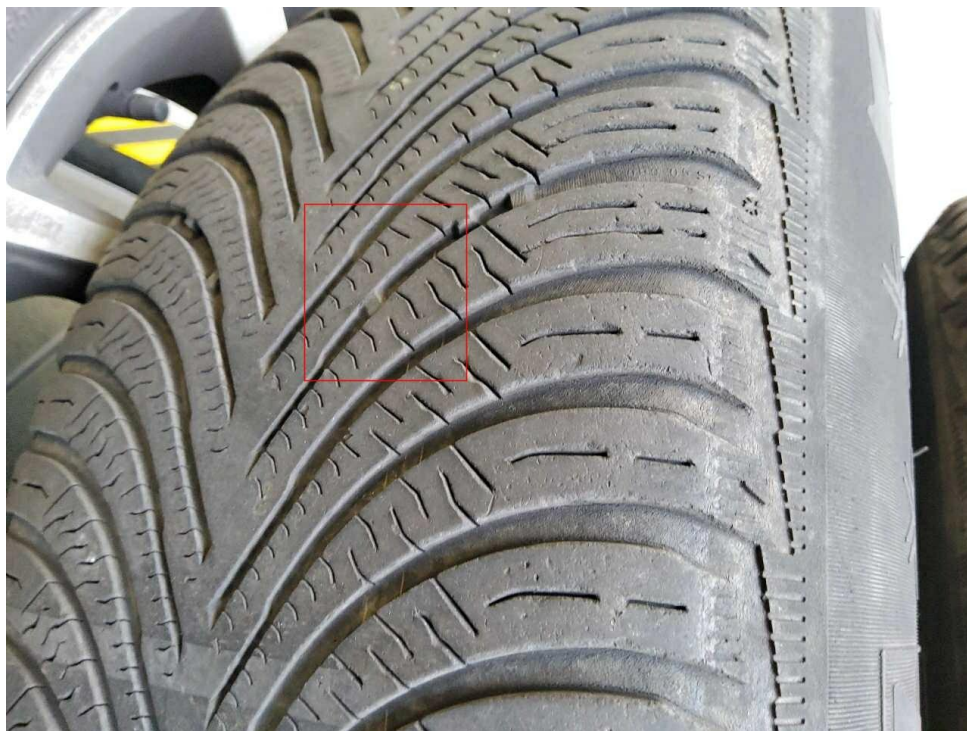
19.06.2026

Schadennummer	Unfalldatum	Beschädigung	Schadenhöhe in EUR
2023106435	04.05.2023	Dach  Fahrzeug rundherum beschädigt	
2026104823	16.03.2026	Beifahrerseite Tür hinten	
2026104835	19.03.2026	Heckklappe  Rücklicht rechts	
2026104690	19.03.2026	Beifahrerseite Tür hinten  Heckklappe  sonstige Schadenkosten  Siehe Sonstiges	

- Seite 1 von 1 -

# Zustandsbericht / Minderwertgutachten

## Vorgang

Auftraggeber  
Besichtigung

Mobility Concept GmbH, Grünwalder Weg 34, 82041 Oberhaching  
08.06.2026

## Bemerkungen

**Diese Dienstleistung wurde entsprechend den Vorgaben des Auftraggebers (Kriterien der fairen Fahrzeugbewertung) erstellt. Im Einzelfall können Abweichungen zum DEKRA Standard vorliegen.**

Bei der Lackschichtdickenmessung wurden bei mindestens drei Messungen pro Bauteil Lackschichtdicken von 165 µm bis 340 µm festgestellt.

Es wurde eine optische Überprüfung auf Vorschäden und eine Lackschichtdickenmessung vorgenommen. Dabei wurden Nachlackierungen an folgenden Karosserieteilen festgestellt:

- ges. Fahrzeug 165µm - 230µm
- Frontklappe 340µm

Ohne weitergehende Untersuchungen wurde nach dem Umfang der festgestellten Nachlackierungen und der Ausführungsqualität nach sachverständigem Ermessen *kein* merkantiler Minderwert angesetzt.

**Die weichen Eindellungen am Fahrzeugdach und Seitenteil hinten rechts sind mit einem Ø von ca. 10mm fototechnisch nicht vollumfänglich darstellbar.**

Die vorgefundenen Besichtigungsbedingungen waren ausreichend. Das Fahrzeug / Objekt wurde von oben und auf einer Hebebühne von unten besichtigt. Im Rahmen der Fahrzeug / Objektbesichtigung wurde ein Probelauf des Motors durchgeführt.

Bei der Fahrzeugbesichtigung wurde keine Probefahrt durchgeführt.

Für die Bearbeitung des Vorganges standen folgende Unterlagen zur Verfügung: - Fz-Schein/Zul.Beschein. Teil I  
2 Hauptschlüssel vorgelegt.

## Fahrzeugdaten

Erstzulassung	12.12.2022	Letzte Zulassung	12.12.2022
Hersteller	SEAT	Typ / Verkaufsbez.	Tarraco 2.0 TDI SCR DSG Style
Aufbauart	Kombi	Türen	5
Sitzplätze	5	Fahrzeug-Ident.-Nr.	VSSZZZKN7PW001629
HSN / TSN	7593 / AOR	Schlüssel-Nr.	40851729
Km-Stand abgelesen	115060	Nächste HU §29 StVZO	12 / 2027
Energiequelle / Kraftstoff	Diesel	Zylinderanzahl	4 / Reihenmotor
Leistung (kW)	110	Hubraum (ccm)	1968
Schadstoffklasse:	EURO6;WLTP;AP;PI/CI; M,	Antriebsart	Frontantrieb
Getriebe / Gänge	N1 I		
Farbe	Automatik / 7 Delfin Grau / Metallic / 2-Schicht	Felgen Polster / Farbe	Leichtmetall Stoff / Anthrazit

Es wird unterstellt, dass die Gesamtlauflistung dem abgelesenen Km-Stand entspricht.

## Räder / Reifen

Achse	Reifenbezeichnung	Hersteller/Typ	Art	Profiltiefe
1 links	215 / 65 R 17 99 V	Michelin / E Primacy	S /O	4 mm
rechts	215 / 65 R 17 99 V	Michelin / E Primacy	S /O	4 mm
2 links	215 / 65 R 17 99 V	Michelin / E Primacy	S /O	5 mm
rechts	215 / 65 R 17 99 V	Michelin / E Primacy	S /O	5 mm
Notrad				

S/ Sommer; /O Original; /F Runflat;

## zusätzlicher Reifensatz

Reifenbezeichnung	Hersteller/Typ	Art	Profiltiefe
215 / 65 R 17 99 H	Michelin / Alpin 5	W /O	1.6 mm
215 / 65 R 17 99 H	Michelin / Alpin 5	W /O	1.6 mm
215 / 65 R 17 99 H	Michelin / Alpin 5	W /O	5 mm
215 / 65 R 17 99 H	Michelin / Alpin 5	W /O	5 mm

W/ Winter; /O Original; /F Runflat;

Felgen: Leichtmetall

## Serienausstattung

Serie: 12-V-Steckdose vorne, Ablagefach für Brillen, Ablagefach an der Rückseite der Vordersitze, Airbags, Automatische Coming-Home und Leaving-Home-Funktion, Automatische Distanzregelung (ACC) bis 210 km/h, Außenspiegel elektrisch einstell-, anklapp- und beheizbar, Außenspiegelgehäuse in Wagenfarbe, Blinkleuchten und Welcome Light integriert in Außenspiegel, Bordbuchhalterung unter dem Fahrersitz, Chromapplikationen im Interieur, Dachhimmel in Schwarz, Dachreling in Schwarz, Dieselpartikelfilter und SCR-Katalysator, Differentialsperre, elektronisch (XDS), Dreipunkt-Automatik-Sicherheitsgurte, vorne und hinten, Drittes Bremslicht, Einparkhilfe hinten, Elektronische Parkbremse inkl. Auto-Hold-Funktion, Elektronische Stabilisierungskontrolle (ESC), Fensterheber vorne und hinten elektrisch, Fußraumbeleuchtung, Gangempfehlungsanzeige, Gepäckraum, beleuchtet, Gepäckraumabdeckung, Getriebe: 7-Gang-DSG Automatik Getriebe, Handschuhfach beleuchtet, Heckleuchten in LED-Technologie, Heckscheibenwischer und Heckscheibenheizung, ISOFIX-Kindersitz-Sicherungssystem, Innenspiegel automatisch abblendend, Karosserieabdeckungen an den Radläufen, Klimaanlage, Kopfstützen, 2 vorne, 3 hinten, Kühlergrill in schwarz, Lackierung: Uni, Lenkrad: Multifunktionslenkrad in Leder, Leseleuchten, 2 vorne und 2 hinten, Lichtsensor mit automatischer Fahrlichtschaltung, Mittelkonsole mit integriertem Staufach, Mittelarmlehne Getränkehalter, Müdigkeitserkennung, Nebelscheinwerfer in LED mit Abbiegelicht-Funktion, Notruf-Service, Polster: Stoff, Radio: Media-System Plus, Regensensor, Reifenkontrollanzeige, Räder: 4 Leichtmetallräder "Dynamic", Räder: Tyre fit, SEAT CONNECT, Schaltwippen am Lenkrad, Servolenkung, elektromechanisch, Sitze: Beifahrersitzlehne komplett umlegbar, Sitze: Komfortsitze, Sitze: Lendenwirbelstütze für Fahrer und Beifahrer, Sitze: Rücksitzbank längs verschieb- und asymmetrisch geteilt umklappbar, Sitze: Vordersitze mit Höheneinstellung, Sonnenblenden mit beleuchtetem Make-up Spiegel, Spurhalteassistent, Start-Stopp-Technologie, Tagfahrlicht in LED-Technologie, Umfeldbeobachtungssystem "Front Assist" mit City-Notbremsfunktion, Variabler Gepäckraumboden, Verzurrösen im Gepäckraum, Virtual Cockpit, Voll-LED-Scheinwerfer, Wegfahrsperrung, elektronisch, Wärmeschutzverglasung, Zentralverriegelung, inkl. Heckklappe, mit Funkfernbedienung

## Sonderausstattung

Code	Bezeichnung
PGR	Anhängevorrichtung schwenkbar, mit elektrischer Entriegelung
PQN	Entfall des Schriftzugs auf der Heckklappe
PW2	Frontscheibe beheizbar und infrarot reflektierend
PCY	Gepäcktrennetz
PHF	Heckklappe elektrisch betätigt (Öffnung & Schließung)
	Lackierung: Metallic
PW4	Lenkrad: Multifunktionslenkrad in Leder, beheizbar
P20	Paket: Businesspaket NAVIGATION

PW1 Paket: Winter (STYLE)  
PB2 Radiozubehör: Wireless Charger im Ablagefach der Mittelkonsole  
PPH Standheizung inkl. Fernbedienung

### Allgemeinzustand und Wartung

Abgesehen von den beschriebenen Schäden/Mängeln weist das Fahrzeug/Objekt einen, bezogen auf Alter und Nutzung, üblichen Gesamtzustand auf.

Wartungsnachweis: digital  
letzte Wartung: am 10.12.2025 bei Kilometerstand 105.053

### Nicht akzeptierter Zustand / Ausstehende Reparaturen

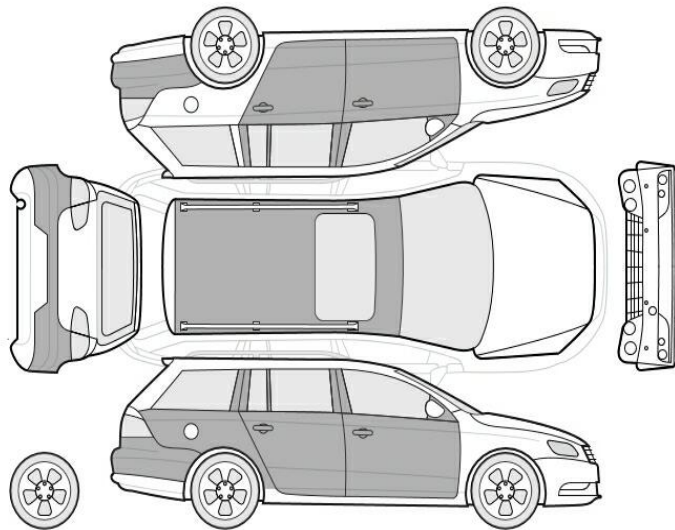

### Bezeichnung des Schadens / Rep.-Weg

1. Heckklappe innen verschrammt, erneuern (Bild 28)
2. 2 Winterreifen verschlissen, erneuern (Bild 29)
3. Frontspoiler verschrammt, erneuern (Bild 14)
4. Batterie Fahrzeugschlüssel entleert, erneuern
5. Heckleuchte rechts innen gebrochen, erneuern (Bild 26, 27)
6. Dach, eingedellt, drücken
7. Seitenteil hinten rechts, eingedellt, drücken (Bild 22, 23)
8. Tür hinten rechts, eingedellt, drücken (Bild 21)
9. Tür vorne rechts Einstieg Lackierung, verschrammt, smart repair (Bild 18, 19)
10. Tür hinten rechts Einstieg Lackierung, verschrammt, smart repair (Bild 20)
11. Stoßfänger hinten Lackierung, verschrammt, lackieren mit Lackaufbau (Bild 24, 25)

12. Tür hinten links Einstieg Lackierung,  
verschrammt, smart repair (Bild 17)
13. Tür vorne links Einstieg Lackierung,  
verschrammt, smart repair (Bild 16)
14. Tür vorne links Lackierung,  
verschrammt, lackieren mit  
Lackaufbau (Bild 15)